LA PRENSA

PRIMERA SECCION: PAGINAS 1 A 8 y 25 A 32

Año XLII — Núm. 13466 — 2 — Buenos Aires, Lunes 28 de Diciembre de 1925 — Dirección y Administración: Avenida de Mayo 567 al 579

EDICION DE 28 PAGINAS

Secciones de venta

Library of Congress — Washington — D.C. — U.S.A.

AVISOS DE NAVIDAD Y AÑO NUEVO

ATENCION! 25 PASCUAS POSTALES $ 0.50. Corrientes 417. v21

ARBOL DE NAVIDAD, con adornos y juguetes desde $ 10 hasta 30 $; calle de fuente alimentada de agua y jardín a 0.75 $ y 1 $ y 2 $ la caja surtida. El mejor surtido en juguetes de todas clases y precios para especiales para niños. Vasitos decorados con dulces. Tarjetas postales con saludos de Navidad y Año Nuevo. Pedir nuevo catálogo "Al Corcho de Pulgarcito" al 520, U. T. 31. Libertad. v21

ARTILUGIOS 34, FRENTE AL 25 de Mayo, ofrece sorpresas y la cuenta con muchos años de novedades para Navidad y Año Nuevo hasta el mejor precio. Vasitos decorados con dulces y tarjetas postales. Obsequios. Pedir catálogo. Entrega inmediata. Artículos durables, como lo indica el nombre, para regalos. Corrientes 34, U. T. 31. v21

ALMANAQUE DEL MENSAJERO PARA 1926, el calendario práctico de la República Argentina). Contiene un compendio de datos, hechos, fechas e informaciones de interesantes para todos. Consta de 160 páginas de texto, con más de 100 ilustraciones de notables partes en colores con la relación de las principales poblaciones, abundantísima clasificación. En venta en todas las librerías de la República y en los negocios de la campaña. Precio $ 1.20 para el Interior, franco de porte. Editora viuda de M. Aundi C. Corrientes 1586. Buenos Aires. v28

ANUNCIOS! — ENCOMIENDAS — VIAJANTES — Anuncios luminosos, corresponsalías y Pascuas y Navidad y Año Nuevo. Reminder con nombre y dirección del cliente. La Previsión. Florida 165. U. T. 31. Plaza 9140. v21

Cosas para comer:

Una pella (manteca) Swedenborg (Rafma).
Una botella Cerdo Legrima Christy.
Una torta Navidad Fan d'Or.
Dos jarras Navidad M. H. Bailey y Cía.
Una calle Tarros Pie de Montelimar.
Un tarro Ciruelas Elvidas al almíbar.
Una pera Tarros Armendaris de Alicante.
Un tarro Ciruelas al almíbar.
Una barra Turrón de Gijona.
Un tarro Ciruelas Frutas Helsenek.
Una caja marmeladas "Kim".
Una caja Confites Unitey y Palmers.
Un gran drama de Holanda "La Tulipa".
Una caja fantasía Paladillas de Alcoy.
Y una caja Bombones "Suchard".

Otra

POR $ 10

También en una caja, contenidos:
Una botella champagne Heidsieck (Reims).
Un gran dulce de la Genovesa (especial).
Una barra de 1/2 kilo turrón Alicante.
Una barra de idem de Gijona.
Una barra de idem de Yema.
Una caja fantasía Paladillas de Alcoy.
Una caja marquesinas "Kim".
Un tarro ciruelas inglesas al almíbar.
Una caja Confites Unitey y Palmers.
Un gran drama de Holanda "La Tulipa".
Una caja fantasía Paladillas de Alcoy.
Y una caja Bombones "Suchard".

Estos artículos durables, como lo indica el nombre, para regalos. Corrientes 34, U. T. 31. Plaza 9140. v21

AVISOS PARA SEÑORAS

LIQUIDACION VERTIGINOSA. Modistas de París y modistas de provincia, atención: Vendo todo. v21

LUEGO, PRECIOS MODICOS, VAMOS a ver. Comisión. Muestras de géneros y encuadernados. Precios por mayor. Pedidos por correo. Pedro Vidal. Tarjetas postales. Corrientes 1443. Plaza 9140. v21

MODERNA COMPETENCIA HACE TRAJES entallo. Sastre y cortador. Vidriera 927. Sarmiento 927. v21

MODISTA DE OFICIO, PARA CASA por horas, diarias. Urgente. $ 5 diarios. Modista. Libertad 141. v21

MODISTA MUY BUENA, PARA CASA de familia. Sueldo $ 100. Lavalle 1441. v21

MODISTAS — COMPAÑERAS, PARA casa de familia. Sueldo $ 100. Mar del Plata, Buenos Aires. v21

MODISTAS, RENE, OFRECE SUS servicios en reformas y arreglos de vestidos para señoras y señoritas. Precios módicos y trabajo esmerado. Rene. v21

OCASION, VENTIMOS DOS MAQUINAS de coser Singer, Lavalle 3556. Entrega inmediata. v21

PEINADOR (DAMAS) Y AMUEBLAMIENTO de salones. Salones 215, piso 1°. v21

PEINADORA A DOMICILIO POR LAS mañanas. Salones 215, piso 1°. v21

PEINADORA SE ENTIENDE CON LAS peinadoras. Precios módicos. Sarmiento 1874. v21

PLUMAS Y BOAS (Tunes, BIZAN, Avestruz, Indias, Abadan, Tahoes Avestruz). v20

PLUMAS LINDISIMAS SE LIQUIDAN. Gran surtido en capitones de cuero y tafetanes, bolsas de piel de piel de cuero y tafetanes, bolsas de piel de piel de cuero y tafetanes, precios increíbles. Esmeralda 214. Polomar. v20

POTRILLOS GARANTIDOS. CASA MIR, Unión, que vende jopos á $ 5, trenzas y cejadores desde $ 80, rodetes de torcada $ 4, trenzas de 3 á 6 de 14 bucles á $, de 20 á $ y de 25 á 10 $, trabajo Pelo caído desde $ 9 de hechura. B. Mitre 2142. v25

SE OFRECE MODISTA PARA CASA particular. Carlos Calvo 1418. v20

SE ARREGLAN, RIZAN, TIÑEN Y LIMPIAN plumas á precios módicos. Cangallo número 1346. v21

Señoras: EL GRAN BAZAR LONDRES de la esquina Méjico y E. de Irigoyen se mudó á E. de Irigoyen 502, esq. Estados Unidos, frente á la plaza de la Concepción. v22

Señoras: POSTIZOS INMENSO SURTIDO á mitad de precio de otras casas, encontrarán en la sucursal de la casa Magarola, de pelo caído, se confeccionan postizos hechura $ pesos, casa de toda confianza. Suipacha 354. v20

Señoras: EL GRAN BAZAR LONDRES ha recibido de París un gran surtido de preciosos objetos para regalos de Navidad y Año Nuevo y para casamientos, bonitos juegos para champagne y para bebidas, tintas para de lavatorios, cuberteria de plateria en riquísimos estuches. Antes de comprar ver los precios fijados en las grandes vidrieras de esta casa. Venta á precios de casa importadora. Bernardo de Irigoyen 502, esquina Estados Unidos, frente á la plaza de la Concepción. v24

VENTA DE CASAS, TERRENOS Y CAMPOS

AL FRENTE DEL PARQUE CENTENARIO vendo terreno esquina 800 varas. Frías y Camargo, dueño Rawson 624.

A 1 VARA VENDO TERRENO EN VILLA Urquiza, Colombres y Nuñez, con facilidades. San Martín 140. v21

A UNA CUADRA DE RIVADAVIA 80. bre Colpayo, terreno de 10x50. A largos plazos se vende, Rivadavia 643. v21

AV. PROVINCIAS UNIDAS 1 AV. ESCALada, terreno de 10x40, á plazos, Rivadavia 519. v21

A MENSUALIDADES VENDO CASAS EN todos los rádios de la capital, pidan planos á J. Edelstein, B. Mitre 635. v21

AZUL VENDEMOS UNAS MILES HECtáreas, Arturo Barros y Cía., San Martín 50. v23

ALTAMIRANO VENDEMOS UNAS 800 hectáreas, Arturo Barros y Cía., San Martín 50. v23

ALVAREZ JONTE VENDEMOS UNAS 400 hectáreas, Arturo Barros y Cía., San Martín 50. v23

ARENALES VENDEMOS UNAS 400 A 500 hectáreas, Arturo Barros y Cía. San Martín 50. v23

A MENSUALIDADES CHICAS VENDO casas, Junín 2630; Arcos 845 y San Ramón 880, tratar Azul 32. v20

A CONSTRUIR SIN DINERO, PAGANdo mensualmente, empresa seria, Salta 667. v21

A PLAZOS, VENDO TERRENOS DESDE $ 12.000 hasta 200.000 v. c. sobre estación, tratar Baleares 138,—Luna. v20

AL LADO CANGALLO YATAY 625, vendo casa moderna, 8 habitaciones, vestíbulo.

A PLAZO VENDO CASA CONVENCION 3871, de 9 piezas, $ 17.500, Concordia 559. v21

AVENIDA SAN MARTIN Y MONTE DIsero vendo 2 terrenos de medidas ideales y con adecuado pago, á precio reducido, Florida 271, escritorio 14.

A UNA CUADRA DE LA ESTACION MIguelete, terreno de 10.000 varas, con 5 piezas, muchas plantas, $ la vara, tratar Sáenz Peña 1766.

A 10 MINUTOS DE LA CAPITAL, EN Villa Circunvalación, vendemos lotes desde 12 pesos mensuales, ocurrir Rivadavia 640.

AL NORTE, CON 8.000 CEDULAS, SAN Salvador entre Alvarez y Artigas, 10 por 50. Buena propiedad de 4 hermosas piezas y dependencias vende barato y urgente Lorenzo Travi, 25 de Mayo 140, altos.

A 10 $ DE AMORTIZACION AL MES, por cada 1000 $ del importe del edificio, construye casas sin anticipo, escritorio Jujuy 1280, de 1 á 7 p. m. v21

AL NORTE, EN BELGRANO, SE VENde un terreno de 10 por 50 varas, 3 de Febrero entre Zabala y Aguilar á plazos, tratar Carlos F. Crecio, Rivadavia 545, de 2 á 6. v21

A $ 1,70 LA VARA VENDEMOS EN Lituanigó 100.000 varas 5 cuadras de la estación, terreno alto, especial para loteada.—The Barbicane Co., Corrientes 354. v21

AUNA CUADRA DE CORRIENTES, SObre Billinghurst, casa de 7 habitaciones, edificio refaccionable, 10x40, precio $ 35.500, á plazos, se vende, Rivadavia 543. v21

A PAGAR EN 50 MENSUALIDADES, SE vende la importante esquina de Montañeses y Blanco Encalada, con los frentes adoquinados pagos frente á la fábrica de sombreros, mide 14.20 por 30 varas; tratar Carlos F. Crecio, Rivadavia 545, de 2 á 6. v21

A 40 $ AL MES, EN 100 MESES, SE construye en terreno del solicitante, casa de tres piezas, cielos rasos de yeso, cocina grande, servicio agua, vereda de patio, cerco, frente de calle, material garantido, recibe solicitudes, escritorio Jujuy 1280, de 1 á 7. v21

ALFREDO SOLARI Y Cía., SARMIENTO 487, U. T. 4218 (Avenida).
CASA EN MORON, vendemos, á 8 cuadras de la estación y 3 de la plaza, 10x50 varas. Sala y 3 dormitorios, con pólidas H. N. Precio $ 10.000, sobre la calle Belgrano.
CASA EN VILLA BALLESTER—Calle General entre Lavalle y Alvear, casa Villa Delicia, de 750 metros, 5 piezas, galería y demás comodidad con agua, árboles frutales. Precio $ 15.000 mln.
CASA GURRUCHAGA entre Gorriti y Honduras de 10 por 30 varas, con 4 habitaciones y demás comodidades, con agua. Precio 16.500 pesos.

BARRANCAS DE BELGRANO, LA MEjor y más valiosa de las esquinas, con barrancas para edificar una gran casa-habitación; no hay nada más interesante, tiamberos y Olleros, frente al palacio Tornquist, 30 por 77 varas, con adoquinado pago, se vende á plazos; tratar Carlos F. Crecio, Rivadavia 545, de 2 á 6. v21

AL NORTE, EN BELGRANO, LA PREciosa esquina de Olleros y 3 de Febrero, 18.50 por 42 varas, con adoquinado y agua corriente, precioso barrio de familias, á 30 metros de Cabildo, se vende: tratar Carlos F. Crecio, Rivadavia 545, de 2 á 6. v21

AL NORTE — UN GRAN NEGOCIO para vender en lotes, 4.500 varas cuadradas en uno más lotes, Palpa entre Cabildo y Gral. Paz, la mitad de frente y Oeste por 53 varas de fondo, á las 50 varas de Cabildo, á plazos, tratar Carlos F. Crecio, Rivadavia 545, de 2 á 6. v21

AL NORTE, A PLAZOS, SE VENDEN dos lotes en un espléndido barrio de familias, en Belgrano, calle de Estado entre General Paz y Arenales; mide cada uno 10 por 40 varas, con adoquinado pago y entre edificios modernos; tratar Carlos F. Crecio, Rivadavia 545, de 2 á 6. v21

AVENIDA COLEGIALES ENTRE CRAmer y Cabaña, á 40 metros de la estación Colegiales, con adoquinado pagó, se vende un precioso lotecito entre edificios modernos, mide 10x30 varas; tratar Carlos F. Crecio, Rivadavia 545, de 2 á 6. v21

A PAGAR EN 50 MENSUALIDADES — Se vende la importante esquina de Montañeses y Blanco Encalada, con los frentes adoquinados pagos frente á la fábrica de sombreros, mide 14.20 por 30 varas; tratar Carlos F. Crecio, Rivadavia 545, de 2 á 6. v21

A 40 $ AL MES, EN 100 MESES, SE construye en terreno del solicitante, casa de tres piezas, cielos rasos de yeso, cocina grande, servicio agua, vereda de patio, cerco, frente de calle, material garantido, recibe solicitudes, escritorio Jujuy 1280, de 1 á 7. v21

ALFREDO SOLARI Y Cía., SARMIENTO 487, U. T. 4218 (Avenida).
CASA EN MORON, vendemos, á 8 cuadras de la estación y 3 de la plaza, 10x50 varas. Sala y 3 dormitorios, con pólidas H. N. Precio $ 10.000, sobre la calle Belgrano.
CASA EN VILLA BALLESTER—Calle General entre Lavalle y Alvear, casa Villa Delicia, de 750 metros, 5 piezas, galería y demás comodidad con agua, árboles frutales. Precio $ 15.000 mln.
CASA GURRUCHAGA entre Gorriti y Honduras de 10 por 30 varas, con 4 habitaciones y demás comodidades, con agua. Precio 16.500 pesos.

BARRANCAS DE BELGRANO, LA MEjor y más valiosa de las esquinas, con barrancas para edificar una gran casa-habitación; no hay nada más interesante, tiamberos y Olleros, frente al palacio Tornquist, 30 por 77 varas, con adoquinado pago, se vende á plazos; tratar Carlos F. Crecio, Rivadavia 545, de 2 á 6. v21

CHACRAS VENDEMOS EN CORDOBA, Ferro Carril Central, después de Su, en el pueblo de R. Alfes, Morón, Escalada, Temperley, Monte Lujan, La Plata, Tres Arroyos, Miguel G. Rodríguez, Berisso, Ensenada, Barros y Cía., San Martín 50. v21

CHACRAS Y MENSUALIDADES MUY cerca de Flores, Concordia 346 y 60, Rivadavia 5541, Azul 878, Pergamino 148. Con pocos pesos mensuales. Tatti con Cía., Pergamino 148. Por más detalles Rivadavia 5541, de 2 á 5. No contunde. v21

CHACRAS Y LOTES SE VENDE EN 1000 $ mensuales, sin anticipo, con solo 100 $ se compra, en un solo día 5 cuadras de la plaza de Flores al Norte, también se vende un terreno en Florencia al lado de Rivadavia, 18 varas, $ 27 el m. contado, tratar calle Lasalle 1250, depto. 15. De 10 á 12 m.

CASA VENDO EN FLORES, CALLE CUzaleguay 1600 esquina Rafaela, de dos pisos, sala para negocio, 3 piezas, edificación en col. etc., en $ 14.000 incluso 7.000 pesos.—GIMENEZ, Victoria 948.—Valentín Santa María.

CASA VENDO EN FLORESTA, CALLE Cuzaleguay 1723, entre Chañarcito y Lisandro de la Torre, 10 por 35, tres piezas, cocina, galería, etc., en $ 9.500 incluso 2.500 pesos, Victoria 948.—Valentín Santa María.

CASA-QUINTA EN CASAVEDRA 30x50 varas nueva, 10 piezas, todas comodidades, 2 chalets con quinta en calle Forest, 10 por 50 varas, entran 4 ó 5 cuadras del Central Argentino, vendemos. The Barbicane Co., Corrientes 354. v21

CUADRAS DOS EN MERCEDES DE 80 varas, de 85 y 95 hectáreas respectivamente, en Zandúa y F. C. S. 100 hectáreas en Bragado, en Zandúa y F. C. S. Tatti con Cía., Pergamino 148. Por más detalles Rivadavia 5541, de 2 á 5. No contunde. v21

CASA ACREVAL 838 AL LADO DE ATO Gasco 14, por 50 varas, compuesta de comedor, 3 piezas, cocina, baño, garage, cuadra de patio, galería con columnas, doble reja de paso, completamente de cedro, jardín, todo semiterminado, muy lujoso, á 10 varas del bulevar Río IV, con tranvía á todas direcciones, se vende en $ 12.500 á plazos; tratar Arturo Demarco, Maipú 131, de 2 á 4 p. m. Platines de 5 á 11 á de 7 á 8.

CASA DE OCASION, AL NORTE DE Flores, vendo urgente por necesidad de dinero perdiendo 10.000 pesos, altos y bajos, construcción moderna, materiales de primera, balcón de invierno, siga renta 10 o/o, vende en 42.000 $, dando 17.000 pesos contado, resto á 2 años, vería Cáracas esquina Franklin (farmacia), tranvías 32 y 99 tratar dueño Uruguay 180.

DOLORES 883, VENDO CON 2.700 $ Y 75 $ mens. adecuado pago, Pergamino 158, P. Sandberg, Flores. v20

DESEO TRASPASAR POR LO PAGADO libreta de terreno en Villa Ballester, 480 varas, al contado á 677 y mensualidades de $ 22, Cangallo 499, 1er. piso, escritorio 6.

EN MARTINEZ, A 4 CUADRAS PLAZA, 4 transitoro 2 libretas á $ 11 mensuales, dueño Cangallo 2540.

ESQUINA CON GRAN SALON Y DOS pisos, única en su género, en 14.000 $ ofrece Achával y Merlo, vendemos.

EN TALLERES (F. C. S.) 131 LOTES EN 24 meses. Planos y boletos en Rivadavia 640.

EN SAN FERNANDO, SOBRE AVENIDA Santa Fe, adoquinado, transfiero 8 lotes, Quines 359.

EN VILLA INDEPENDENCIA, LOMAS se hace transferencia de 6 lotes juntos, tratar San Carlos 3564. v21

EN BELGRANO VENDO DOS ESPLENdidas casas, para datos: Lima 758, 2o. piso. v20

EN VILLA PROGRESO VENDO DOS lotes de terreno, de 10x50 á dos cuadras de la estación, tratar, Güemes 1602. v20

EN GENERAL BELGRANO, VENDEMOS pinas mil quinientas hectáreas. Arturo Barros y Cía., San Martín 50. v21

EN VILLA DEL PARQUE, VENDO DAraio varios lotes con grandes facilidades. H. Mitre 835, escrit. 34.

EN EL TIGRE, VENDEMOS 1.200 VAras á 4 cuadras estación Canal, precio barato, The Barbicane Co., Corrientes 354. v21

EN FLORENCIO VARELA VENDO VArios lotes con facilidad de pago, tratar Florida 271, escritorio 14.

EN BANFIELD, SE VENDE COMODO Y barato chalet de 180 varas de superficie, tratar Antonio Gazia, Victoria 672.

EN ZARATE, A POCAS CUADRAS DE la estación, vendo 2 lotes de 10x52, en conjunto 718 pesos en mensualidades. Urquiza 1.

EN LLAVALLOL VENDEMOS 35.000 VAras frente á la cervecería, libres de calles, 4 cuadras estación. The Barbicane Co., Corrientes 354. v21

EN FLORES, LOTE 21, MANZANA 28, 10 por 40 varas, calle Martínez Castro, vendemos barato, The Barbicane Co., Corrientes 354. v21

EN FLORES VENDO REGIA CASA DE 10 piezas y demás comodidades. Concordia 331, con gas y agua, tratar en la misma.

EN MERLO, 2 CASAS-QUINTAS DE 3 dormitorios, comedor, baño y demás, se venden, baratísimas, y á plazos, tratar Paredi Hnos., Merlo.

EN LAS LOMAS DE FLORIDA, 23.000 varas en dos fracciones á 14 cuadras de la estación Florida, vendémos barato, The Barbicane Co., Corrientes 354. v21

EN SALTA, DEPARTAMENTO Gral. López, distrito de Encadenadas y Barrijes, 842 hectáreas de muy buen campo, vendemos.—The Barbicane Co., Corrientes 354. v21

EN BERNAL, PROXIMO AL TRANVIA y cerca de la estación, vendo 1.200 varas de terreno formando esquina, con plantaciones y comodidad para vivir una familia. Informes, Olavarría 441 (Boca).

ESTANCIA HECHA DE 10.000 HECTAreas en la provincia de Corrientes cerca de Santa Teresa, 40 mja. la hectárea, con grandes facilidades vendemos.—The Barbicane Co., Corrientes 354. v21

EN SAN FERNANDO, GRANDIOSA PROpiedad para una familia numerosa, compuesta de 14 departamentos, luz eléctrica, agua corriente, cloacas, etc. vendemos.—The Barbicane Co., Corrientes 354. v21

EN SALTA, DEPARTAMENTO GENEral López, vendemos muy buen campo, 842 hectáreas y 70 dreas, precio conveniente.—The Barbicane Co., Corrientes 354.

EN PAMPA CENTRAL 35.000 HECTAreas campo apto para ganadería, agricultura, 500 hectáreas, 500 removidas, vendemos barato. The Barbicane Co., Corrientes 354. v21

EN GRAL. RODRIGUEZ, 35 HECTAREAS alambradas, buenas poblaciones, divididas en varios potreros, campo alto, 10 hectáreas alfalfadas, dos cuadras de monte, á 2 cuadras de la vía barato y facilidades. The Barbicane Co., Corrientes 354. v21

EN OLIVOS TERRENO IDEAL PARA casa-quinta ó chalet, mide 20x55 varas, á una cuadra de la Avenida Santa Fe y de la estación B. Mitre, vendo á cualquier precio, dirigirse al señor Urquiza, Victoria 740, hotel Condal

EN FLORES, CASA NUEVA, LUIS Viverdo, Concordia 648, adoquinándose, con sala, 3 dormitorios, baño, pieza de servicio, cocina, galería de material, patios mosaico en cal todo, jardín y agua, abierta de 1 á 5, precio 14.500 $, á plazos, dueño A. Garbagnati y Cía., Rivadavia 5920.

ESTANZUELA-GRANJA DE MAS DE 4.000 hect., un verdadero paraíso, con más de 2.000 árboles frutales, nogales, duraznos, ciruelas, vid, damascos, etc., con innumerables vertientes de agua dulce, con casa habitación, potreros, alambrados, etc. Grandes bosques de roble, bisos, petiribí, algarrobo, etc., á sólo 4 leguas de la ciudad de La Rioja, comunicaciones fáciles, clima delicioso, existen caídas de agua bien utilizables, habiendo minas de cal, etc. Vendemos regalado en 50.000 $ The Barbicane Co., Corrientes 354. v21

FLORES 8, NICOLAS ESQUINA INDIO vendemos, Arturo Barros y Cía., San Martín 50. v21

FLORES, VENDEMOS UN LOTE EN Arrecifes y Carhué, Arturo Barros y Cía., San Martín 50. v21

FLORES, REMEDIOS S. RAMON, Esquina, vendemos, Arturo Barros y Cía., San Martín 50. v21

GALVEZ ENTRE CUYO Y CORRIENTES vendo 400 v. c. $ 75, B. Mitre 388, escritorio 36.

GORCHS, VENDEMOS UNAS TREINTAS hectáreas. Arturo Barros y Cía., San Martín 50. v21

GRUPO DE 18 CASAS BAJAS Y MODERnas, vendemos directamente sin intermediarios, con facilidades, en conjunto ó por separado, rinden 10 o/o, empresa constructora, Rivadavia 716.

GUTEMBERG Y OLLEROS, FRENTE AL palacio de Tornquist, 30 por 77 varas con adoquinado pago, se vende á plazos; tratar Carlos F. Crecio, Rivadavia 545, de 2 á 6. v21

ISLAS VARIAS VENDEMOS. — ARTURO Barros y Cía., San Martín 50. v21

LINDA CASA VENDO, NEUQUEN 2300 esquina á Bolivia, nueva, flamante, y descopada, dos amplias piezas, cuarto de baño, cocina, cielos rasos de yeso, patio de mosaico, etc. Precio 6.000 $, á plazos.

LOS QUE DESEAN COMPRAR POR BELgrano, tengo cuatro casas muy baratas y consigo siempre los precios más bajos. Escribir hoy mismo ó acompañarlo á verlos en un poco tiempo van á ganar mucho dinero. A. Figueros, Santa Fe 3358.

MAR DEL PLATA, VENDO DOS LOTES de terreno chacra 22. Directorio 680.

MAR DEL PLATA, VENDEMOS VARIOS Chalets modernos. Arturo Barros y Cía., San Martín 50. v21

MAR DEL PLATA, TERRENOS VAlios vendemos, Arturo Barros y Cía., San Martín 50. v21

MALABIA Y SAN SALVADOR, VENDEmos un terreno, Arturo Barros y Cía., San Martín 50. v21

MAR DEL PLATA, VENDO FRACCIOnes grandes y chicas, lotes por mensualidades, casas y chalets, tengo disponibles. 173 Bolívar 177.—G. G. Grosso.

MANZANA 200 X PICO, CON OBRAS DE salubridad terreno de 10 y. x 40, vendemos, Arturo Barros y Cía., San Martín 50. v21

MARTINEZ, VILLA TALLERES, 3 LOtes, pagan 4.25 y 5.50 por mes cada uno, poca transferencia al contado, tratar Garay 3023.

NADA CUESTA PEDIR EL CATALOGO "Sandberg" de casas á mensualidades en Azul 61. v21

NECOCHEA, QUEDAN POCOS LOTES del remate que efectuamos el miércoles 13 del corriente, el saldo en venta particular, en nuestra casa, San Martín 51, Pablo C. Massini y Cía. v12

OPORTUNIDAD, CASITA EN SAN FERnando (F. C. C. A.), á una cuadra al E. de la estación, con jardín y frutales, venden barata, con facilidades. Castro y Jobré, Maipú 462.

POR NO PODERLO ESCRITURAR transfiero antes del día 20 un lote calle Falcón entre Pola y Tuyú, 10x25 en $ 1.150, dueño Bud América 80, de 11 á 4.

POR AUSENTARME A EUROPA VENDO negocio en la plaza Olivera, ante Tandil y Remedios, á plazos; tratar Corrientes 1188. v20

PETIT HOTEL CONFORTABLE Y SOLdado, propietario, Puentes altura 100, vendo por necesidad viaje, dueño 2 pisos, 10 piezas, 2 baños, 2 cocinas, planta, cuarto de baño, sistema moderno, Victoria 850, de 14.30 á 17.30 y en el admite corredor. v20

PROPIEDADES, TIERRAS Y NEGOCIOS en todas partes del país, vendemos, compramos, cambiamos. Consultas gratis. Nos ocupamos personalmente de cada operación. Tratar con los propietarios. Cía. Inmobiliaria Argentina, Rivadavia 1555, 2° piso. v21

PUERTO NUEVO, VENDEMOS UNAS 1.000 hectáreas, Arturo Barros y Cía., San Martín 50. v23

QUATRO MIL CUADRAS CERCA DE Azul, casa, aguadas, varias para familia y galpón, vendo por separación, Humahuaca 748, dep. 2.

CASA DE RENTA VENDO EN VILLA Urquiza, 35 $ mensuales, en contado, Precio 7.000 $, incluso 2.000 cédulas.—José Nonini, B. Mitre 669.

CASA COLOMBRES CERCA DE GARAY adquinado pago, sala y 2 piezas pesos 14.000 á largos plazos, vende A. Demarco, Maipú 131, de 2 á 6.

CASA VENDO, PAVON 3858 ESQ. DAnté de salón para negocio, sala, adquinado, chalet, en $ 15.000, Victoria 985.—Valentín Santa María.

CASA VENDO, INDEPENDENCIA 2376, 21 $, de 10 por 40, salón para negocio, 7 piezas, etc., en $ 24.000, Victoria 985.—Valentín Santa María.

CARRIL, 97, A 50 METROS DE CORRIENtes, altura 4700, 10x35 varas, 3 habitaciones, gran galpón, cocina y v. c. Vendemos, Avenida de Mayo 881.

CASA 11x35 V. ADOQ. 5 PIEZAS PARA industria ó cocheria á $ 2.50 v. de gran pichincha, Armonía y Liniers, tratar Garay 3023.

CASA ARMONIA Y LORIA, ADOQ: FAgo, comedor, 3 piezas y servicios, mosaicos, cedro, 10x14 v. $ 16.500 urgente, Garay 3023.

CASA HECHA A TODO COSTO LOS PAtios y 24 Noviembre, comedor, 3 piezas, cocina, cedro, cielo raso y mosaico, $ 14.500 urgente, Garay 3023.

CASA SALCEDO Y AV. BOEDO, 5 PIEzas y 2 de madera, adoq. 10x51 v. cedro, mosáico, parral $ 25.500, tiene 4.500 cédulas, tratar Garay 3023.

CRAMER Y GUANACACHE, ESTA IMportante esquina de 16.50 por 34 varas, con edificios se vende; tratar Carlos F. Crecio, Rivadavia 545, de 2 á 6. v21

CRAMER ENTRE AVILES Y EL CANO, con adoquinado y tranvía eléctrico al frente, se venden dos lotes de 9x30 varas; tratar Carlos F. Crecio, Rivadavia 545, de 2 á 6. v21

CASA QUINTA EN LAS HERAS, PROxima á la estación, se vende con facilidades de pago, Reconquista 195, escritorio 32, de 2 á 5 p. m. v21

CASA ALMAGRO A 30 VARAS DE CORdoba, cinco piezas y demás servicio, adoquinado pago 580 v. c., vende á $ 30.000, tratar Florida 271, escrit. 14.

CASITA EN FLORES A 8 DE RIVADAvia, 2 piezas, galería, cocina, vereda, etc., $ 4.500 contado y 2.000 cédulas, ocasión. Cuyo 1477.

CASITA ELEGANTE, 4 PIEZAS, REGIO baño, cocina, adoquinado pago, vende Navone, Margo y Malvinas, 21.000 $, 6.000 á plazos. C. Calvo 4044 ó San Martín 22.

CASA TRES PIEZAS, baño, COCINA, galería, 10 por 25, vende Navone, Varela y Arroyo, 9.000 $, 1/2 á plazos, C. Calvo 4044 ó San Martín 22.

CASA MARMOL Y C. CALVO, 4 PIEZAS, comedor, baño, cocina, 10 por 40, adoquinado, vendo, Navone, C. Calvo 4044 ó San Martín 22.

CAMPO 100 HECTAREAS EN LUJAN (F. C. O.), 7 cuadras de Municipalidad, frente río, muy alto, vendemos, precio razonable, The Barbicane Co., Corrientes 354. v21

CASA VENDO, GAVILAN A UNA CUAdra de Avellaneda, 10 por 45, comedor, 3 piezas, galería adoquinado pago y agua corriente $ 17.000 á plazos vende A. Demarco, Maipú 131, de 2 á 6.

CENTRAL, EN BELGRANO — FRENTE á la plaza, la intendencia y el palacio de Anchorena, se vende la esquina de Jurisdicción y Cuba, 14x28 varas con chalet, edificio, tratar Carlos F. Crecio, Rivadavia 545, de 2 á 6. v21

COLEGIALES Y FREYRE — SE VENde esta importante esquina con frentes al Sur y Este, mide 25 varas de frente á Colegiales por 32 á Freyre, tratar Carlos F. Crecio, Rivadavia 545, de 2 á 6. v21

CAMPO EN PARTIDO ADOLFO ALSINA especial agricultura vendemos á plazo, 5.000 hectáreas á 3 cuadras estación (F. C. P.).—Estrebou y Orlandi, Maipú 256, de 2 á 5 p. m. v21

CAMPO PARA RENTA, 1.350 HECTAreas en la Pampa Central, sobre estación del ferrocarril, inmejorable para agricultura y alfalfa. Alambrado con poblaciones, etc., precio 95 $, facilidades de pago, venta urgente. Rojas 145, de 13 á 4.

CASAS VENDO 300 EN DISTINTOS puntos de la capital y al alcance de todos los bolsillos; aprovechen á comprar ahora, pues en Marzo aumentará un 10 o/o el valor de la propiedad. Victoria 985. Valentín Santa María. v20

CAMPOS, CASAS, TERRENOS, ESTANcias, chacras, islas, tenemos disponibles, magníficos negocios á precios increíbles, por todas partes en todas las provincias, facilidades inmejorables. The Barbicane Co., Corrientes 354. v21

CENTRAL, EN BELGRANO, SE VENDE para edificar la esquina Obligado y Olazábal, con edificio antiguo, 4 lotes de 10 y 11 varas por 25 y 35 varas de fondo; la esquina de 10x24 varas, 6 plazos; tratar Carlos F. Crecio, Rivadavia 545, de 2 á 6. v21

CASITA EN FLORES A 8 DE RIVADAvia, 2 piezas, galería, cocina, vereda, etc., $ 4.500 contado y 2.000 cédulas, ocasión. Cuyo 1477.

CASITA ELEGANTE, 4 PIEZAS, REGIO baño, cocina, adoquinado pago, vende Navone, Margo y Malvinas, 21.000 $, 6.000 á plazos. C. Calvo 4044 ó San Martín 22.

CASA TRES PIEZAS, baño, COCINA, galería, 10 por 25, vende Navone, Varela y Arroyo, 9.000 $, 1/2 á plazos, C. Calvo 4044 ó San Martín 22.

CASA MARMOL Y C. CALVO, 4 PIEZAS, comedor, baño, cocina, 10 por 40, adoquinado, vendo, Navone, C. Calvo 4044 ó San Martín 22.

CAMPO 100 HECTAREAS EN LUJAN (F. C. O.), 7 cuadras de Municipalidad, frente río, muy alto, vendemos, precio razonable, The Barbicane Co., Corrientes 354. v21

CASA VENDO, GAVILAN A UNA CUAdra de Avellaneda, 10 por 45, comedor, 3 piezas, galería adoquinado pago y agua corriente $ 17.000 á plazos vende A. Demarco, Maipú 131, de 2 á 6.

CENTRAL, EN BELGRANO — FRENTE á la plaza, la intendencia y el palacio de Anchorena, se vende la esquina de Jurisdicción y Cuba, 14x28 varas con chalet, edificio, tratar Carlos F. Crecio, Rivadavia 545, de 2 á 6. v21

COLEGIALES Y FREYRE — SE VENde esta importante esquina con frentes al Sur y Este, mide 25 varas de frente á Colegiales por 32 á Freyre, tratar Carlos F. Crecio, Rivadavia 545, de 2 á 6. v21

CAMPO EN PARTIDO ADOLFO ALSINA especial agricultura vendemos á plazo, 5.000 hectáreas á 3 cuadras estación (F. C. P.).—Estrebou y Orlandi, Maipú 256, de 2 á 5 p. m. v21

CAMPO PARA RENTA, 1.350 HECTAreas en la Pampa Central, sobre estación del ferrocarril, inmejorable para agricultura y alfalfa. Alambrado con poblaciones, etc., precio 95 $, facilidades de pago, venta urgente. Rojas 145, de 13 á 4.

CASAS VENDO 300 EN DISTINTOS puntos de la capital y al alcance de todos los bolsillos; aprovechen á comprar ahora, pues en Marzo aumentará un 10 o/o el valor de la propiedad. Victoria 985. Valentín Santa María. v20

CAMPOS, CASAS, TERRENOS, ESTANcias, chacras, islas, tenemos disponibles, magníficos negocios á precios increíbles, por todas partes en todas las provincias, facilidades inmejorables. The Barbicane Co., Corrientes 354. v21

CENTRAL, EN BELGRANO, SE VENDE para edificar la esquina Obligado y Olazábal, con edificio antiguo, 4 lotes de 10 y 11 varas por 25 y 35 varas de fondo; la esquina de 10x24 varas, 6 plazos; tratar Carlos F. Crecio, Rivadavia 545, de 2 á 6. v21

VENTA DE CASAS, TERRENOS Y CAMPOS

MAR DEL PLATA, TERRENOS VAlios vendemos, Arturo Barros y Cía., San Martín 50. v21

MALABIA Y SAN SALVADOR, VENDEmos un terreno, Arturo Barros y Cía., San Martín 50. v21

MAR DEL PLATA, VENDO FRACCIOnes grandes y chicas, lotes por mensualidades, casas y chalets, tengo disponibles. 173 Bolívar 177.—G. G. Grosso.

MANZANA 200 X PICO, CON OBRAS DE salubridad terreno de 10 y. x 40, vendemos, Arturo Barros y Cía., San Martín 50. v21

MARTINEZ, VILLA TALLERES, 3 LOtes, pagan 4.25 y 5.50 por mes cada uno, poca transferencia al contado, tratar Garay 3023.

NADA CUESTA PEDIR EL CATALOGO "Sandberg" de casas á mensualidades en Azul 61. v21

NECOCHEA, QUEDAN POCOS LOTES del remate que efectuamos el miércoles 13 del corriente, el saldo en venta particular, en nuestra casa, San Martín 51, Pablo C. Massini y Cía. v12

OPORTUNIDAD, CASITA EN SAN FERnando (F. C. C. A.), á una cuadra al E. de la estación, con jardín y frutales, venden barata, con facilidades. Castro y Jobré, Maipú 462.

POR NO PODERLO ESCRITURAR transfiero antes del día 20 un lote calle Falcón entre Pola y Tuyú, 10x25 en $ 1.150, dueño Bud América 80, de 11 á 4.

POR AUSENTARME A EUROPA VENDO negoc

COMPRA Y VENTA DE NEGOCIOS

ALMACEN, SE VENDE UNICO, EN LAS cuatro esquinas, frente Est. Barracas.

ALMACEN SE VENDE, CALLE RIO Bamba. 1[illegible]

ALMACEN VENDO 1.500 $, ESQUINA, con habitación, a prueba, Vlamonte 1536.

ALMACENES COMPRO, CUALQUIER capital. Libertadores, Vlamonte 1536.

ALMACEN ESQ. VENDO 1.500 $, ALQ. 30 y comod. Venezuela 1673.

ALMACEN UNICO, 1.000 $ A BALANCE, diario 35 $, vendo Alsina 1594.

ALMACEN UNICO, NORTE, 3.600 $ contrato, por Corrientes, vende Alsina 1594.

ALMACEN BUENO VENDO, UNICO, 4 años, gran casa, contr. 3 años, capital unos 4000 $, diario 2000 $, Victoria 1370.

ALMACEN ESQ. UNICO, INST. CASA, se vende en buleyar, cont. 4 años, Rivadavia 3137. v23

ALMACEN VENDO CON INSTALACION nueva de la casa, 4 años de contrato, Loria 2[illegible]. v20

ALMACEN VENDO, BUENO, VER BA- lanceador público Juan Solari, Moreno 3200. v[illegible]

ALMACEN VENDO, ENFERMEDAD, armazones casa, descuento, Artes y Oficios 1[illegible]. v20

ALMACEN VENDO FIGUEROA 98, UNICO, en las cuatro esquinas, armazones de la casa, tratar allí mismo. v21

ALMACEN 2500 $, INST. CASA, OTRO 3.000 $, cont. 4 años a prueba vendo, Piedras 813.—Conceiro.

ALMACEN 1.000 $, CONT. 3 años, inst. casa, 3 piezas, 120 $, diario 30, sin llave vendo, Piedras 813.

ALMACEN 5.500 $, INST. CASA, DIARIO 130, 4 piezas, 170 $ urgente vendo, vendo. Piedras 813.

ALMACEN 15.000 $, UNICO, MENSUAL 7.000 $, cont. 5 años, esq. central, venta forzosa. Piedras 813.

ALMACEN CANCHA DE BOCHAS frente estación, poco capital, se vende, fuente 3062, tratar Entre Ríos 1594. v21

ALMACENES A TODAS DIRECCIONES Y de todo precio vendo, Lima 210, M. Paz.

ALMACEN POR INDEPENDENCIA, unico 8.000 $, diario 150, alq. 230, contrato, vende Pérez, Venezuela 1441.

ALMACEN ARMAZ. CASA 5.000 $, PIEzas 2, alq. 150 diari 100 $ contrato, 4 años, vendo, Pérez, Venezuela 1441.

ALMACEN POR SERRANO UNICO 4.500 pesos, 3 piezas, alq. 105 $, diario 100, contrato 2 años vende Pérez, Venezuela 1441.

ALMACEN BEBIDAS CENTRAL, ARMZ. casa, vendo balance 1300 $, diario 70 á 80 $, Lavalle 2042.

ALMACEN ESQUINA ARMAZ. CASA, único por Las Heras, vendo 6000 $, Lavalle 2042.

ALMACENES... GARANTIDOS DE TOdo precio y en todo parage vendo, ocurrir Lavalle 2042.

ALMACENCITO Y BEBIDAS ENTRE grandes fábricas, vendo 1200 $, contrato, Cevallos 264.

ALMACEN ESQUINA IMPORTANTE avenida, armazones casa, vendo 2300 $, Cevallos 264.

ALMACEN BUENO, UNICO, ARMAZOnes casa, contrato 4 años, diario 120 $, vendo 4000 $, tratar Méjico 1750.

ALMACEN UNICO ARMAZONES CASA, capital $ 2300, diario $ 120, vendo, Alsina 1572.

ALMACEN ARMAZONES CASA, POR Corrientes, vendo $ 3500, diario $ 30. Victoria 773.

ALMACENCITO ESQUINA VENDO $ 750, diario $ 40, alquiler barato, urgente, Victoria 773.

ALMACENES BIEN SITUADOS DE 1.500, 2.000, 4.000 á 30.000 $ vende, Alsina 1418.

ALMACEN MUY BUENO, ESQ. ARISTOcrática, contr. 5 años, venta mensual 6.000 $, vendo, Moreno 1753.

ALMACEN POR INDEPENDENCIA, central, 4.000 $, contrato, vendo, Alsina 1594.

ALMACEN ESQ. IMPORTANTE VENDO balance, cap. 8.500 $, armaz. casa, cont. Garay 2303.

ALMACEN POR SAN JUAN, VENDO BAlance, sin llave, cap. 3.000 $, armaz. casa, contr., Garay 2303.

ALMACENCITO POR E. RIOS, VENDO 850 $, otro por San Juan 1.200 $, con contrato, Garay 2303.

ALMACENCITO CENTRAL VENDO 1500 pesos, alq. 100 $, 3 piezas, contr. 3 años, diario á prueba 40 $, urgente, Victoria 1970.

ALMACEN UNICO ESQUINA, ARMAZOnes casa, diario á prueba, 140 $ vendo á balance, capital 4.000 $. Datos Emilio Alvarez, Moreno 1792.

ALMACEN BUENA ESQUINA, POR INdependencia, cerca Entre Ríos, capital 8.000 $, 4 piezas, contrato, vendo á balance, sin llave, Uruguay 494.

REMATAR O VENDER PARTICULARmente su negocio, sin gastos, con resultado positivo, consulten antes con V. Novelli, Victoria 773. v21

ADOLFO PEREZ NO COBRA GASTOS para vender ó rematar pronto cualquier negocio, legalidad y reserva, Venezuela 1441, U. T. 31[illegible], Libertad. v24

ALTO! DESEA Vd. REMATAR SU NEgocio sin perder nada? ocurra á Ricardo Conceiro y Antonio Estevez, Piedras 813.

ALMACEN VENDO ARMAZONES DE la casa, contrato 4 años, alq. 100 $, comodidad 5 piezas, vendo por servicio militar, Repúblicas 2300. v20

ALMACEN POR EL PARQUE PATRIcios, instalaciones de la casa, alquiler 35 $, contrato 4 años, capital 3.000 $, diario 120 $, casa independiente vendo á prueba, tratar Balcarce 185.—Casal. v25

ALMACEN ESQ. VENDO buen barrio, único á 2 cuadras, alq. regalado, comodidad y contrato, capital 2.500 $, diario garantido 60 $, mucho en copas, todo al contado, gran ocasión. Datos, Zabala 1895, Chacarita.

ALMACEN MUY BUENO ENTRE VERdeo de Abasto, estación Lacroze y fábrica Thompson vendo á balance, instalaciones de la casa y contrata, capital 4 á 5.000 pesos urgente, M. Casal, Balcarce 185. v21

ALMACEN CARLOS CALVO 1702, REmataremos hoy á las 2, más de 6.000 $ en mercaderías del ramo, instalación, mostrador, básculs, balanza, tarros vidrio y otros útiles, todo á liquidar por cualquier precio, liquidación forzosa por desalojo, ver sección remates Lozano y Méndez, Alsina 1418.

BAR SE VENDE CENTRAL Y CONTRAto, informes Rivadavia 1456 v21

BAR Y LUNCH CON 2 BILLARES EN Corrientes vendo, urgente, 5000 $, Sáenz Peña 230.

BAR LUNCH CLIENTELA ALEMANA E inglesa, entre Bancos y [illegible]50, vendo 6.000 $, Moreno 1753.

BAR LUNCH 2 BILLARES, ESQUINA, contrato 4 años, diario 100 $, vendo 800 $, tratar urgente, Méjico 1750.

BARZACO, 15.000 VARAS A 5 CUADRAS de la estación, se venden, Cangallo 456, escritorio 15. v20

BIOGRAFO 1000 $, 4 años, CONTRAT., otro á camión, varios, vendo, Victoria 2020.

BAR CAFE LUNCH, FRENTE LA PLAZA del Congreso, 6.500 $, contrato, comodidad, muchas mesas á la vereda, ganancia mensual 1.200 $, vendo Alsina 1594.

BAZAR, JUGUETERIA CIGARRERIA, esquina, 4 vidrieras, sótano, inmejorable posición vendo, casa independiente, puerta zaguán, 4 piezas, contrato de bajo, contrato, alquiler y negocio baratísimo. Roberto esquina Quito. v21

CIGARRERIA 700 $, DIARIO 40, VALE doble, otra 2000, central, Belgrano 1202.

CIGARRERIA CENTRAL, EN CHICHE diario 30 $ vendo 700 $, Paraná 829.

CAFE BAR Y LUNCH FRENTE PLAZA Victoria 8.000 $ vende Alsina 1594.

CAFE CON 2 BILLARES VENDO 2.500 $, por enfermedad Venezuela 1672.

CAFE Y BILLARES MUY ANTIGUO Y acreditado vendo 4.000 $, Vlamonte 1536.

CARNICERIA SE VENDE, TRATAR EN la misma, Catamarca 1128.

CAFES, BARS BILLARES DE TODO precio vendo, Lima 210, M. Paz.

CAFE RESTAURANT Y 3 BILLARES SE vende, Corrientes 1935.

CAFE Y BILLARES VENDO AL LADO estación, Carlos Calvo 3409. v21

COLCHONERIA VENDO, ALQUILER barato, Córdoba 1[illegible]. v20

CARNICERIA VENDO BARATA POR enfermedad, en [illegible]. v[illegible]

CIGARRERIA SE COMPRA, EN EL centro, por valor solamente. Florida 670.

CAFE, BILLARES VENDO 1 ESQUINA con Callao, cont. 3 años, Rivadavia [illegible]. v[illegible]

CAFE BILLARES 2300 $, CENTRAL, buen diario, otra 3000 $, central, Belgrano 1202.

CAFE RESTAURANT REMATA mañana M. del Castillo y Pozo, en Chacabuco 526 á las 2.

CAFES CIGARRERIAS Y PENSION, hoteles, restaurants, se vende, Victoria 1690.

CIGARRERIA Y LOTERIA CENTRALISima vendo muy barata, por ausentarme, dueño, almacén 1538 no admite corredor.

CARPINTERIA CENTRAL, PROPIA para su ramo ó pequeño capitalista, vende Bolívar 284, de 4 á 7 p. m.

CIGARRERIA, LIBRERIA CHICHE, CAfé solo 800 barato, sin corredores, vende, Chacabuco 1868.

CARNICERIA ESQUINA POR PALERMO vendo 1100 $, alq 90 $, 3 piezas, contrato Lavalle 2042.

CAFE 2 BILLARES POR 8 IRIGOYEN, vendo 2500 $, buen diario, contrato, Lavalle 2042.

COMPRA Y VENTA DE NEGOCIOS

CAFE BILLARES AVENIDA IMPORtante vendo 3000 $, diario 80 $ garantidos, Cevallos 264.

CHOARRERIA, LIBRERIA Y JUGUETEria, alquiler 50 $, vendo urgente por enfermedad. 1000 $, Méjico 1750.

CIGARRERIA, LOTERIA Y MENSAJERIa por Corrientes, cerca á teatro, vendo tratar Alfonsín, Paraná 506.

CIGARRERIA Y LOTERIA, VENDO EN 2.500 $, vale 6000 $, verla y tratar, Corrientes 1186.

CAFE Y BIOGRAFOS, CIGARRERIAS, almacenes tan en todo radio, vendo Sáenz Peña 230, Bustamante.

CONFITERIA CON FABRICA, BAR Y billares, gran bulevar, vendo, grandes facilidades, Alsina 1572, Alvarez.

CAFE BILLARES VENDO $ 2000, DIArio $ 70, contrato, urgente; tratar Victoria 773.

CASA PENSION CENTRAL, CON 22 piezas amuebladas, vendo urgente, Victoria 773.

CAFES CENTRALES LOS MEJORES DE 2.000, 4.000, 8.000 á 50.000 $ vende, Alsina 1418.

CASA AMUEBLADA PENSION POR SUIpacha y Vlamonte vendo 2.000 $, Vlamonte 1536.

CASA AMUEBLADA POR ENTRE Ríos y San Juan vendo 2.600 $, Vlamonte 1535.

CASA AMUEBLADA Y PENSION MUY central vendo baratísima, Vlamonte número 1536.

CAFE BAR 2 BILLARES POR VICTOria y Perú vendo 15.000 $, Vlamonte 1536.

CARNICERIA ESQUINA, DESPACHA diario 350 kilos, vendo 2.000 $, tratar Moreno 1792.

CAFE EN MERCADO GRAN OCASION, vendo 1.100 $, diario 40, garantidos, vale doble, Garay 2303.

CARBONERIAS, LECHERIAS, PANADErías, cigarrerías, carnicerías, pidan á Bisáñez, Garay 2303.

CAFE 2 BILLARES, 3.200 $, DIARIO 55, pieza 2, alq 150, contrato 2 años, vende Pérez, Venezuela 1441.

CHOARRERIA, LIBRERIA Y JUGUETEria, alquiler 50 $, vendo urgente por enfermedad. 1000 $, Méjico 1750.

CIGARRERIA, LOTERIA Y MENSAJERIa por Corrientes, cerca á teatro, vendo tratar Alfonsín, Paraná 506.

CIGARRERIA Y LOTERIA, VENDO EN 2.500 $, vale 6000 $, verla y tratar, Corrientes 1186.

CAFE Y BIOGRAFOS, CIGARRERIAS, almacenes tan en todo radio, vendo Sáenz Peña 230, Bustamante.

CONFITERIA CON FABRICA, BAR Y billares, gran bulevar, vendo, grandes facilidades, Alsina 1572, Alvarez.

CAFE BILLARES VENDO $ 2000, DIArio $ 70, contrato, urgente; tratar Victoria 773.

CASA PENSION CENTRAL, CON 22 piezas amuebladas, vendo urgente, Victoria 773.

CAFES CENTRALES LOS MEJORES DE 2.000, 4.000, 8.000 á 50.000 $ vende, Alsina 1418.

CASA AMUEBLADA PENSION POR SUIpacha y Vlamonte vendo 2.000 $, Vlamonte 1536.

CASA AMUEBLADA Y PENSION MUY central vendo baratísima, Vlamonte número 1536.

CAFE BAR 2 BILLARES POR VICTOria y Perú vendo 15.000 $, Vlamonte 1536.

CARNICERIA ESQUINA, DESPACHA diario 350 kilos, vendo 2.000 $, tratar Moreno 1792.

CAFE EN MERCADO GRAN OCASION, vendo 1.100 $, diario 40, garantidos, vale doble, Garay 2303.

CARBONERIAS, LECHERIAS, PANADErías, cigarrerías, carnicerías, pidan á Bisáñez, Garay 2303.

CAFE 2 BILLARES, 3.200 $, DIARIO 55, pieza 2, alq 150, contrato 2 años, vende Pérez, Venezuela 1441.

CAFE Y BILLAR EN 3000 $, PIEZAS 3, otro con 1 billar 1.500 $, alq. 60, vende Pérez, Venezuela 1441.

CASA AMUEBLADA ESTILO HOTEL 14 piezas, alq. 700, utilidad líquida 1.000 $, vende Pérez, Venezuela 1441.

COMPRO CAFE CENTRAL HASTA 12000 $, datos á Estrella y Orlandi, Maipú 220, de 2 á 6.

CHOCHERIA SE VENDE EN GLOBO O por fracciones, mitad al contado y mitad á plazos, tratar Jujuy 2010. v22

CARBONERIA SE VENDE POR ENFERmedad, reparto 25 cuartillas, tratar Loria 817.

CIGARRERIA CENTRAL, VENDO, HAY lotería, tratar Rivadavia 872, De Marco, de 8 á 11 m.

CIGARRERIA, LIBRERIA, SALON, lustrar, vendo, comodidad, alquiler barato. Humberto 2189. v22

CAFE, BILLAR Y RESTAURANT vendo mitad de su valor, tratar con el dueño, Provincias Unidas 115. v21

CIGARRERIA Y SALON DE LUSTRAR se vende mitad de precio, por enfermedad del patrón, Venezuela 710.

CAFE, CASA COMIDA EN 3.000 $, O A balance al Norte, central, otro esq. 10.000 vendo, Piedras 813.

CAFE 2 BILLARES EN 2.700 $, O A BAlance, central, otro esq. 10.000 vendo, Piedras 813.—Conceiro.

CASA PENSION VENDO CON 10 PIEzas, todas amuebladas, urgente por ausentarse el dueño, Méjico 1135. v22

COLEGIO CENTRALMENTE UBICADO con 150 externos y algunos pupilos, se vende barato, ocurrir B. de Irigoyen 315.

CIGARRERIA, LIBRERIA Y BAZAR bulevar importante, vendo urgente, Rivadavia 3827. v23

CAFE 2 BILLARES, POR Sgo. DEL ESTEro 5.000 $, diario 85, piezas 2, alq. 200, contrato 2 años, vende Pérez, Venezuela 1441.

CAFE 2 BILLARES ESQ. CENTRAL, pesos 12.000, diario positivo 110, alq. 260, contrato 2 1/2 años, vende Pérez, Venezuela 1441.

CIGARRERIA Y TALLER DE CUADROS por S. Juan y Rioja, alquiler 60 $, comodidad, contrato, vende en 450 $, Uruguay 494.

CIGARRERIA LIBRERIA, VENDO POR lo que den, antes de rematarla, por tener que ausentarme, urgente, Humberto 1255.

CAFE DE OCASION SE VENDE, NEGOcio establecido en la calle Soler 202, particularmente café y billares con contrato. No se atienden intermediarios. v22

CASA PENSION SE VENDE, 11 PIEzas, compradas, larga contrata, ganancias mensuales de 200 á 300 $, Vlamonte 877.

CIGARRERIA SE VENDE POR NO POder atender, particularmente, tratar con el dueño de 11 á 1 y de 5 á 7 p. m., gran pichincha, Esmeralda 455. v20

CIGARRERIA SALON Y LOTERIA CENtralísima, comodidades, alq. 100 $, regalo en $ 300 por ausentarme, Uruguay 494. v22

CIGARRERIA, SALON DE LUSTRAR Y compostura, muy acreditado se vende urgente por ausentarse el dueño para Europa, Rivadavia 3257. v20

CAFE BAR Y 3 BILLARES, CENTRALIsimo, contrato 4 años, comodidades, alquiler barato, diario á prueba 120 $ vendo en 9.000 $ por disolución sociedad, vale doble, Uruguay 494.

CARPINTERIA MECANICA, SE VENDE, con facilidad de pago, ó se alquila con todas sus maquinarias, informes R. R., Saavedra 863, Avellaneda. v21

COCHERIA Y CAJONERIA FUNEBRE vendo en Flores, por tener otros negocios que atender, buen contrato y alquiler barato, tratar con el dueño, Rivadavia 5162.

CARBONERIA Y MAICERIA VENDO por no poderla atender, trabaja con 500 pesos mensuales, dirigirse estación Villa Ballester, F. C. C. A.—A. Ballarano Hno. v21

CAFE BAR IMPORTANTE, SE VENDE, hoy mismo, por enfermedad, frente á las puertas de teatro central; tratar con el señor Pisani, calle Sarmiento 1632 al 1638. Inútil presentarse corredores. v20

CASA DE PENSION BIEN ACREDITAda, formal, teniend buena clientela, en pleno centro, vendo, condiciones excepcionales, por razones de salud, escribir al correo central, poste restante, á H. A. v24

CASA DE PENSION, REGIAMENTE amueblada, con 20 piezas y demás confortables dependencias, contrato 3 años, alquiler 700 pesos, utilidad mensual 1.000 pesos, con clientela de familias extranjeras, urgente, se vende por ausentarse su dueño, por datos Paraná 278, primer piso, Sr. Arias. v20

DESPACHO DE COMESTIBLES Y ACEITE 3.500, alquiler 85 $, contrato, comodidad, vendo, Lima 216, M. Paz. v22

DESPACHO PAN Y FACTURA CENTRAL vendo 700 $, deja 12 $ diarios libres, Sáenz Peña 230.

DESPACHO DE PAN ENFRENTE MERcado, regalo en 350 $ diario libre 8 $, garanto, Garay 2303.

DESPACHO PAN, VENDO 700 $, CENtral, diario 40 $, otros 500, 1 á 3000 $, todo radio Victoria 1690.

DESINFECTANTE DE EXCELENTE poder microbicida, sin olor, sin color, no mancha ropas, muebles, etcétera, se vende la fórmula y derecho de explotación, en ventajosas condiciones, dirigirse por carta Bureau Technique Industriel, 18 Affre 1831, dept. 8 v21

EN BELGRANO SE VENDE ALMACEN Congreso y O'Higgins por no poderlo atender por enfermedad, poco capital, contrata, comodidad para familia, darán razón en la misma. v21

FONDA 1500 $, DIARIO 140, CONTRAT., otra 1500, 8 piezas, Belgrano 1202.

FONDAS GARANTIDAS DE 1.500, 2.000 á 8.000 $ vendemos Alsina 1418.

FONDAS, CAFES, CENTRALES Y DEtalles, precios vendo, Santos, Perú 972.

FONDA Y ALOJAMIENTO VENDO POR capital Ecuador 224.

FONDA SE VENDE 600 $ 2 años contrato, alquiler 25 $, Ituzaingó 804 v21

FOTOGRAFIA VENDO POR NO PODERla atender, Pueyrredón 40 v21

FONDA VENDO CON CONTRATO, INStalación de la casa, Rioja 131, altura Rivadavia 10.00 v21

FONDA SE VENDE POR AUSENTARSE el dueño, tratar en la misma, calle Cabrera 1599. v21

FARMACIAS TIENE EN VENTA CIAlfonsín, Chacabuco 19, U. T. 5[illegible], Avenida. v20

FONDA VENDO POR AUSENTARME A Europa, tratar en la misma, Almirante Brown 820 v21

FOTOGRAFIA SE VENDE, ACREDITAda, con contrato, plaza Italia Serrano 48[illegible]. v20

FONDA ACREDITADA SE VENDE POR fallecimiento de socios se dan facilidades de pago. Patricios 1600 v21

FONDA SE VENDE Ó CONTRATA DE firma, por trasladarse á otro, corrano esquina Vera 2129 v22

FONDAS CON ALOJAMIENTO DE 500, 1000, 1200, 1500 hasta 2000 $, todo radio, vendo Sáenz Peña 144

FONDA ESQUINA CENTRAL LA QUE [illegible] 800 $ alq. 80, [illegible] mismo Moreno 1[illegible]

FONDA A PEDIDA, CERCA AVENIDA vendo barata, por enfermedad, Santos, Perú 972

FARMACIA ACREDITADA, DIARIO 120 poco al contado trato á plazos largos, vende Rodríguez, Santa 763

FONDA ALOJAMIENTO, FRENTE A una estación, vendo $ 1500, diario $ 60, Victoria 774.

FONDA Y ALOJ. MUY IMPORTANTE en esquina, vendo 2000 $, vale 5000, Sáenz Peña 230. v20

FONDA ALOJAMIENTO GRAN BULEVAR vendo balance 2.000 $, diario á prueba 100 $, Garay 2303.

FARMACIA BUENA, VENTA MENSUAL 5.000 $, á balance y á plazos, Rodríguez y Cía., La Legal, Salta 268.

FONDA ALOJAMIENTO ESQUINA POR Once, vendo 1200 $, 4 piezas, cont., Cevallos 264.

FONDA ALOJAMIENTO 5 PIEZAS, CONtrato, diario 50, alq. 120, vendo pesos 1.000, Moreno 1753.

FONDA RESTAURANT CENTRAL, 3.000 pesos, facilidad, vende por enfermedad, Alsina 1594.

FONDERIA QUE CONSUME 40 BOLSAS diarias se vende, con facilidades, por ausentarse el dueño, tratar Córdoba 311. v20

FARMACIA CENTRAL, ANTIGUA Y acreditada, se vende urgente con facilidades, por no poderla atender. Poco capital, Bullinghurst 142. v22

FARMACIA SE VENDE EN UN IMPORtante pueblo de la provincia de Entre Ríos. Ocurrir Barcelvide y Leonardini, calle Piedras 170.

FABRICA DE LICORES Y REFRESCOS, con buena clientela, se traspasa, urgente, por liquidación de sociedad, dirigirse Boedo 851, señor Alloni. v22

FARMACIA VENDO EN INMEJORAbles condiciones, diario de 60 á 100 $; si el comprador necesita regencia, la tiene garantida. Informes, Salguero 1250, á cualquier hora. v22

FONDA Y DESPACHO DE BEBIDAS central, 2 á 3000 $; con 40 pensionistas, vende por no poderla atender, tratar Gral. Hornos 1788. v20

HOTEL POR RETIRO EN EL MEJOR punto 35 piezas amuebladas vendo 30.000 pesos, facilidad pago. Datos, Moreno 1792.

HORNOS DE CAL EN Maipueño, SE venden dos hornos é instalaciones. Renedio anual $ 24.000. Precio, 40.000 $. Dirigirse á J. Graubin, Libertad 827, por carta ó personalmente de 5 á 7 p. m. v22

HOTEL CON 16 PIEZAS, 2 COMEDORES, sótano, baños, agua corriente, luz eléctrica, en importante ciudad el Sur provincia Pcia. As., á 5 horas cp. federal, barrio tribunales, bancos, colegios. Pensionistas y clientela de primera se vende, tratar con el señor A. G. Villamayor, B. Mitre 427, de 12 á 4.30 p. m. v20

IMPRENTA Y LIBRERIA VENDO POR no poderla atender, facilidad de pago, condiciones ventajosas, Castro Barros 811. v23

J. ALVAREZ, ALSINA 1572, VENDE cualquier negocio, en cinco días, sin gastos.

LECHERIA VENDO 2.300 $, DESP. 11 tarros, vale doble, Venezuela 1672.

LECHERIA VENDO 850 $, DESP. 8 TArros, al most. contr. 2 años, Venezuela 1672.

LECHERIA BULEVAR CENTRAL, contrato 3 años, 10 tarros, á prueba, vendo 3000 pesos, Paraná 829.

LECHERIA 2.200 $, DIARIO 45 $ á prueba, poco alquiler, otra 900, Belgrano 1202.

LECHERIAS DE 1000, 1500, 2, 3, 4, 5 Y 20.000 $, vende las mejores Garagoa y Cía., Moreno 1753.

LECHERIA CENTRAL 1500 $, DESP. 10 tarros, otra 1000 $, otra 1200, 8 tarros, vendo Victoria 1690.

LECHERIA, CAFE Y HELADOS, VENdo, por Rivadavia, despacha 8 tarros, Victoria 773.

LECHERIA Y HELADERIA POR PARAná y Corrientes la regalo como aguinaldo, 1500 $, Sáenz Peña 230.

LECHERIA Y HELADERIA ESTILO Martona, contrata 2 años, 11 tarros diario á prueba, vendo, Sáenz Peña 144.

LECHERIA Y CAFE GRAN POSICION, diario garantido 10 tarros, á prueba, Cevallos 264.

LECHERIAS, PANADERIAS, FONDAS, pastelerías, peluquerías, todo precio vendo, Lavalle 2042.

LECHERIA CHICHE, PUNTO CENTRICO 9 tarros diarios, con mucho despacho de helados vendo particular, por ausentarme en 1800 $, tratar Lavalle 3838. v22

LIBRERIA, PAPELERIA Y JUGUETERIA acreditadísima, vendo á completa satisfacción del comprador, tratar directamente con el dueño, calle Alvarez 1659, de 8 á 10 a. m. v21

LIBRERIA!!! HOY!!! A LA 1 DE LA TARde, se rematará, en la calle San José 384, por lo que den y sin retirar lote. No hay más que ver la importante cantidad de mercadería especialmente en postales y tarjetas de alta novedad. No olvidarse, San José 384.

MENDOZA; UN GRAN ESTABLECImiento de bodega, vendemos en la mejor ubicación de Mendoza, con todas las maquinarias modernas, Arturo Barros y Cía., San Martín 50. v21

NEGOCIO DE FONOGRAFOS Y DISCOS, se vende, Rincón 176.

NEGOCIO DE CIGARRERIA VENDO en 1.200 $ por enfermedad, utilidades 10 á 12 $ diarios, alquiler 40 $, inclán 741. v20

OJO, PELUQUERIA BUENA Y BARATA, vendo urgente, Victoria 3005. v20

OJO! PELUQUEROS, SE VENDE PELUquería barata, San Juan 3281.

OJO, VENDO PELUQUERIA CON FACIlidades en el pago, contrata y comodidad para familia, Paraguay 2641. v20

OJO! PELUQUERIAS BUENAS Y MUEBles de ocasión siempre vende Falvene, Sarandí 217. v21

OJO PELUQUEROS, VENDO LINDISIMA peluquería 6 los muebles completos por 600 $, valen doble, Sgo. del Estero 1828. v20

OJO! PELUQUERIA VENDO, CENTRAL, alquiler barato y comodidad para familia, informarse cigarrería Independencia 1677.

PANADERIA SE VENDE, AREVALO esq. Bsez. v22

PELUQUERIA Y CASA DE POSTIZOS SE vende baratísima, Chacabuco 392. v22

PANADERIA que TRABAJA 12 BOLSAS 2 cuadras, 2 hornos, contr. 4 años, vende 12.000 $, Victoria 1970.

PASTELERIA ESQ. CENTRAL VENDO, 3000 $, Alq. 150 $, neg. 2 piezas, cuadra, horno, contrato, lindas vidrieras, Victoria 1970.

PANADERIAS EN PUEBLOS CERCANOS de 2000, 4000, 8000 á 50.000 $, vende Victoria 1690.

PANADERIAS 5000 $, 6 BOLSAS, OTRA 7000, 8 bolsas, 5 años contrato, varias vendo, Victoria 1690.

PAPELERIA Y CIGARRERIA REMATA mañana M del Castillo y Pozo, á las 2 en Chacabuco 526.

PANADERIA MECANICA 10.000 $, 15 bolsas, 5 piezas, 190, cont. 6 años vendo, Piedras 813.

PANADERIA POR PALERMO AMASA 14 bolsas diarias, vendo 9.000 $, Moreno 1792.

PANADERIA 5.500 $, 7 BOLSAS, CONT. 6 años, pan 16, 20, 24 y 30, venta, datos Piedras 813.—Conceiro.

POR 3.500 PESOS BAR Y RESTAURANT en un club importante vendo, informes, Cuyo 1183. v20

PEQUEÑA CASA AMUEBLADA 6 PIEZAS vende 1.900 $. Datos, Lavalle 747.—La Mutua. v24

PANADERIAS DESDE 3.500 HASTA 30.000 pesos en todos barrios y en la campaña, ocurrir á Bermejo 468. v20

POR AUSENTARSE, SE VENDE GRAN casa sumamente amueblada, 24 piezas, buenas condiciones, Lavalle 747, La Mutua. v20

PANADERIA 14 BOLSAS, 8 DE PRImera vendido á 0.30 y 6 de segunda, amasadora, contrato, central, 4 repartos, pasos 12.000 vendemos.—Pavero y Vicente, Bermejo 493. v20

PELUQUERIA Y CIGARRERIA POR CUrientes y Andes, alq. 90 $, buenos muebles, salón, mensual á prueba 450 $, cigarrería 700 $, regala en 1.300 $, Uruguay 494. v23

POR FIN DE CONTRATO, SE VENDE un taller mecánico con máquinas de precisión para las compostura de automóviles. Hay también automóviles usados de buenas marcas y toda clase que se liquidan. Para varios, Victoria 1[illegible]. v25

POR CESACION DE NEGOCIO OFRECEmos en venta una industria establecida en Rosario de Santa Fe, desde el año 1885, dueña con dos marcas registradas de propiedad. Por más datos, Sarmiento 663 altos Cía. Buenos Aires ó San Martín 1011, Rosario de Santa Fe. v31

PANADERIA SE VENDE, CALLE BRIAnd 1165, media cuadra de la plaza cultivada más cómoda casa para familia con 2 piezas inmejorable barrio de reparto con moderno negocio á la calle para despacho hace 8 años de contrata. v22

RESTAURANT CENTRAL, DIARIO 160 pesos vendemos en 5.400 $, Alsina 1418.

RESTAURANT, ES UNA PICHINCHA, lo remato en $ 1500, tratar Alsina 1572.

RESTAURANT Y FONDA PARAJE IMportante vendo, contr. 3 años, Rivadavia [illegible]. v23

RESTAURANT CENTRAL COMODIDAdes, negocio, alquiler barato, buen alquiler vendo barato, Uruguay 196.

RESTAURANT CENTRAL VENDO 3.500 pesos por enfermedad, vale 5.000 $, datos Piedras 1792.

RESTAURANT Y CANCHA DE BOCHAS, remataré mañana Garagoa y Cía, Patricios 1676.

RESTAURANT, FONDAS, HOTELITOS, casas de pensión, vendo de todo precio, cuenta 1° de 230. Bustamante.

RESTAURANT SOBRE RIVADAVIA ven. do 3000 $, se garantiza 110 $ diarios, Lavalle 942.

RESTAURANT POR PLAZA CONGRESO 3500 $ 2 piezas, con contrato, alq 110 $, venta 2.800 $ vende Venezuela 1441.

REST. 4.000 $, FRENTE EST TRANVIA 1 pieza, 120, cont. 3 años, diario 100 $ vendo, Piedras 813.

COMPRA Y VENTA DE NEGOCIOS

REPARTO DE PAN, ESPECIALIDAD que da 8 $ diario, vendo, Lincoln 270, San Martín F. C. C. A. v20

RESTAURANT Y CAFE VENDO POR ausentarme, B. de Irigoyen 1635, No se admiten corredores. v20

RELOJERIA UNICA EN PUEBLO IMportante á media hora de la capital se vende por ausentarse, Lavalle 747.—La Mutua. v20

SE VENDE CARNICERIA OLAZABAL Y Ablanis, ocurrir Vlamonte 553. v22

SE VENDE PELUQUERIA CON MUCHA clientela, calle Medrano 1167. v20

SE VENDE UNA PARTE DE LA CARBOnería Cevallos 170 v20

SE VENDE EMPRESA DE CARROS, NEgocio á toda prueba, Córdoba 528. v21

SE VENDE HERRERIA DE CABALLOS, calle Rivadavia 10999, Liniers F. C. O. v21

SI Vd., RESUELVE REMATAR SU NEgocio, diríjase á Ernesto Cuell, San Juan 1431.

SE VENDE UN CONTRATO DE ALQUIler de una casa con 21 piezas, tratar San Martín 425.

SE VENDE CAFE Y RESTAURANT EN el Once, con buena clientela, particular, General Urquiza 55. v21

SE VENDE UN SALONCITO DE LUSrar con compostura, calle Carlos Calvo 2309. v20

SE VENDE SOMBRERERIA Y TALLER en buen estado y en mejor posición, precio conveniente, Junín 366 y 368. v20

SE VENDE UN REPARTO DE LECHE de 10 tarros, carro nuevo y dos caballos, tratar Moreno 2916 v21

SE VENDEN CAFE, FONDA Y UN ALmacén, por enfermedad del dueño, muy urgente, Constitución 3200. v21

SE VENDE FABRICA DE MOSAICOS debiendo el propietario irse á Italia, verla y tratar, calle Estados 3766. v21

SE VENDEN LOS PUESTOS NUMS. 55 y 56, de aves, por desavenencia de socios, tratar en los mismos, Mercado Rivadavia, R. López Rodríguez. v22

SE VENDE BIOGRAFO POR NO POderlo atender á 40 minutos de la capital, se dan facilidades, pago, tratar Bolívar 880, Bs. As., de 3 á 5 p. m.

SE VENDEN ALMACEN Y FONDA POR ausentarse á Europa, con poco capital, Bernardino Rivadavia 291, Pihiero, Avellaneda. v21

SE VENDE UNA HERRERIA Y fábrica de cocinas económicas, muy acreditada, con 8 años de existencia, con contrato, Sarmiento 1644. v21

SE VENDE BAR BIOGRAFO MUY acreditado, comodidades para familia, tratar Valentín Gómez 23, de 3 á 11 1/2 a. m., no se admiten comisionistas. v20

SE VENDE ALMACEN CENTRAL CON contrato, por desavenencia de socios, capital aproximado 4.500 $, diario 2.000. No se admiten comisionistas, tratar en el mismo, Vlamonte 2079. v20

SE VENDE PUESTO DE VERDURA cargado de años y cebollas, con 60 $ de despacho diario, precio 1.100 $, Mercado San Telmo, puesto núm. 33, Carlos Calvo y Bolívar, tratar en el mismo. v20

SE VENDE EL VINO Y DESPACHO DE bebidas en 200 $, comodidad para familia ó se venden las existencias, mostradores, mesas heladera y bancos, Chiclana 2080. v21

SE VENDE EN MUY BUENAS CONDIciones, taller de planchado, con 12 planchas y máquina para puños, si desea se dará trabajo, Bilinghurst 427, tratar Victoria 1985. v21

SE VENDE POR ENFERMEDAD DE SU dueño un negocio de hojalatería, pinturería y bazar, con muy buena clientela, casa establecida hace 8 años, tiene contrata y módico alquiler, Carlos Calvo 3702. v20

SE OFRECE EL DEPOSITO DE UN Artículo conocido que deja buen beneficio y que por su calidad y precio no admite competencia, á comerciante enérgico que disponga de 10.000 $; dirigirse por escrito á Armando, Charcas 1380.

SE VENDE LA FABRICA DE LICORES de V. Santero, calle Esparza 85, por enfermedad del dueño, comprendido el quinado Santero, con 6 grandes premios, á balance, poco capital, industria fácil, seguro y de mucho rendimiento. v20

TALLER DE PLANCHADO A NUEVO Y viejo se vende, Solís 1096. v20

VENDO PELUQUERIA, BUENA CLIENtela, Rioja 705. v20

VENDO BUEN REPARTO DE HUEVOS y queso, muy barato, Bogado 4571. v21

VENDO UNA SUCURSAL DE PANADEría, verla San Salvador 1516. v20

VENDO HERRERIA CON CONTRATO, para ver y tratar de 5.30 á 6.30 de la tarde, Santiago del Estero 1457. v23

VENDO LA FONDA GARIBALDI EN Rawson (F. C. P.), precio módico, tratar en la misma. v21

VENDO MI NEGOCIO DE FONDA CON 8 piezas amuebladas, por ausentarme á Europa, urgente, buena ganancia, tratar con el dueño, Sáenz Peña 147. v20

VENDO ALMACEN CALLE BAEZ 199 esq. Dorrego, contrato 4 años, bastante comodidad, urgente por ausentarme, tratar en la misma. v21

COMPRA DE MUEBLES Y OBJETOS VARIOS

SE VENDE UN JUEGO DE DORMITORIO pino tea de una plaza, precio $ 60, Reyes Ríos 166.

SE VENDE UN MUEBLE DE ROBLE, muy práctico para mercería ó joyería, C. Pellegrini 524. v22

SE VENDE RICO JUEGO DE COMEDOR nogal tallado, Rauch 69, cortada Callao — Lavalle. v21

SE VENDEN PARTICULARMENTE LINDOS muebles de escritorio, sillas, sofás, armarios, papeleras, alfombras, escritorios, etc., como nuevos, pichinchas, ocurrir Cuyo 853, Var el encargado. v20

VENDO VARIOS MUEBLES de DORMITORIO, pichinchas, Belgrano 1455, de 2 á 5 p. m. v21

VENTAS VARIAS

ARMAZONES, HELADERAS, FIDEERAS, instalaciones vendo barato, Callao 160.

ARMAZONES, MOSTRADORES, FIDEERAS, gran liquidación, San Juan 1201.

ARMAZONES, MOSTRADORES, HELADERAS á mitad precio, Entre Ríos 149. v22

ARMAZONES, MOSTRADORES, HELADERAS, liquidan á mitad de precio, Bermúdez 1789. v21

ARMAZONES, MOSTRADORES, HELADERAS, vendo muy barato, Rivadavia [illegible] v22

ARMAZONES, MOSTRADORES, HELADERAS, instalaciones, gran rebaja en los precios, Rivadavia 1964. v21

ARMAZON, VITRINA Y MOSTRADOR circular alrededor, vendo, Entre Ríos 1079. v22

ARMAZONES, HELADERAS, FIDEERAS, instalaciones almacones barato, Triunvirato 445. v21

ARMAZONES, MOSTRADORES, HELADERAS, exposición, baratísimo, Corrientes 2351. v29

ARMAZONES 30 $, HELADERAS 70 $, mostradores modernos baratísimos, B. Mitre 2352. v22

ARMAZONES, HELADERAS, INSTALACIONES, vendo fábrica, Bdo. de Irigoyen 958. v22

ARMAZONES, MOSTRADORES, HELADERAS, gran liquidación, carpintería Italiana, Cuyo 1278. v22

ARMAZONES, HELADERAS, INSTALACIONES baratísimo, fábrica, B. Mitre 2084. v23

A $ 80 Y 50 DENTADURAS GARANTIDAS, otros trabajos convencional, Uruguay 196. v26

ARMAZONES, HELADERAS, INSTALACIONES, liquidación por desalojo, Corrientes 2411. v21

ARMAZONES, HELADERAS, INSTALACIONES, tabiques, liquidación heladeras, Callao 714. v21

ARMAZONES, HELADERAS, FIDEERAS, instalaciones vendo barato, Cangallo 1777. v22

ARMAZONES, HELADERAS, INSTALACIONES, tabiques, mostradores, fábrica, Callao 355. v29

ARMAZONES, MOSTRADORES, HELADERAS, fideeras, instalaciones liquidación, San Juan 952. v22

ARMAZONES, MOSTRADORES, HELADERAS, liquidación, á mitad de precio, Rivadavia 2178. v23

ARMAZONES, HELADERAS E INSTALACIONES completas líquido por desalojo, E. Ríos 118. v21

A PLAZO, TRAJES E IMPERMEABLES, condiciones liberales, corte especial, Sarmiento 1711. v24

A PLAZOS, TRAJES FACILITA EL CORte Anatómico, Cerrito 831, sastrería proveedora de la casa real de España. v21

ARMAZONES PARA TIENDA O MERCERÍA, se venden las instalaciones, Suipacha 277. v21

ARMAZONES, HELADERAS, FIDEERAS, instalaciones, vendo, precios baratos, Rivadavia 3813. v22

APARATOS FOTOGRÁFICOS DE LA afamada casa Ernemann, de Dresden, se venden á precio de réclame, en ocasión de aguinaldos, Corrientes 687. v21

A LOS INGENIEROS, BUENA OCASIÓN para venderle un teodolito con escuadra, de la fábrica Ing. A. Salmoiraghi, de Milán, ocurrir escritorio E. Mondt, Perú 346. v22

ALHAJAS FINAS PAGADERAS EN 20 mensualidades, vende casa importadora á empleados nacionales, municipales, Bancos, oficiales del ejército y marina, etc., La Comercial, Chacabuco 73, U. T. 594, Avenida.

ARMAZONES, MOSTRADORES VIDRIERAS, ventiladores y 6000 pesos, que convienen las existencias de la librería, cigarrería y juguetería, calle Belgrano 617 al 19, se rematarán el viernes 22 del corriente, á la 1 p. m. Más detalles en sección remates, La Liquidadora de Negocios. v22

BANCOS PARA CARPINTERO MUEBLERO ó tallista se alquilan, Cangallo 2039. v21

BALDES, CANASTOS Y DEMÁS ARTICULOS para ahalli se venden y se hacen á gusto del cliente, fábrica, Darwin 1251, esquina Rivera. v23

BAZAR DEL GLOBO, GRANDES NOVEDADES, en jugueterías, monajes completos, objetos para regalos, pidan catálogo, Callao 410, José A. Mendes. v21

BAZAR DEL GLOBO, GLOBOS AEROSTÁticos y toda clase de juegos artificiales, gran surtido. Aviso á los comerciantes que ya salió el catálogo de carnaval.—José A. Méndez, Callao 410. v23

CASILLAS IMPORTADAS, PARA PLAYAS balnearias, se venden, Patagones 557.

CÁMARA OBJETIVO ZEISS, vendo BAratísimo, Provincias Unidas 1225, 4 á 6 p. m.

CINEMATÓGRAFOS PARA FAMILIAS, hoteles, clubs, etc., los más prácticos, sencillos, fuertes de la afamada casa Ernemann, de Dresden, á precio de reclamo, se venden en ocasión de aguinaldos; visitar la casa concesionaria, para varios funcionar, Corrientes 687. v21

CIGARRILLOS DE TODAS MARCAS, tóforos Victoria y Estrella y 6.000 pesos que consisten las existencias de la librería, cigarrería y juguetería, calle Belgrano 617 al 19, se rematarán el viernes 22 del corriente, á la 1 p. m. Más detalles sección Remates, La Liquidadora de Negocios. v22

DOS TABLEROS GRANDES DE HIERro se venden, Añaz 2355.

DISCOS: SE LIQUIDA UNA PARTIDA, gran repertorio, Talcahuano 29. v21

FOTOGRAFOS, VENDO CÁMARA FOTOgráfica, 18x24, diafragma Iris y demás útiles, Sanvedra 716.

EL Porteño CALENTADOR PARA BAÑos y lluvia, patentado por el S. G. N., el más rápido, ciudad y campo, 16 y 25 $, Talcahuano 911. v21

FUEGOS ARTICIALES POR MAYOR Y menor, juguetes, baratos, Cangallo 1801. v22

GRAFOFONOS, MAQUINAS DE PRECISION y discos de piezas escogidas á pagar desde 6 $ mensuales, Persistent Co., Salta 866.

HELADERAS, ARMAZONES Y SILLAS remata mañana á las 2, M. del Castillo ver remates.

HELADERAS DE ALMACÉN, CAFÉ son las últimas que quedan, Venezuela 748.

HELADERAS N. AM. ECONÓMICAS, modelos de buen gusto y elegantes, á pagar desde $ 8 por mes, Persistent Co., Salta 866.

IMPERMEABLES DE HOMBRES y señoras, líquido, facilito pago, E. Ríos 522, fábrica. v21

JUEGO DE TALLER DE PLANCHADO, se vende muy barato, Juncal 2021.

LONA DE HILO ESPECIAL PARA TOLdos y cortinas, ancho 110 ctms., á $ 1.10 el metro, instalaciones de columnas, varillas y guarda toldos, lonería Boltano, Rivadavia 1915. v21

LAMPARA FORMA PICO DE GAS, SIN tubo ni mecha, gasta un centavo la hora, patentada por el superior Gobierno. Otro último invento, lámparas portátiles, á carburo para negocios y casas de familia, no confundirlas, pues desafían todas las demás que explotan y las mías ni á pronóstico pueden explotar, inventor y fabricante, José Pou, Corrientes 1357. v24

MOSTRADOR DE estaño, HELADERA, fideera y armazones para instalar un almacén, vendo muy barato, Esmeralda 512. v21

MANIQUIES DE TODA CLASE, FORmas y estilos directorios, venta por mayor y menor, gran liquidación hasta el 25, Julio 1541. v21

MANOMOVILES, ANDADERAS, Hissl Mail, norteamericanos, garantizados por dos años, especiales para obsequios, baratos, sólidos y elegantes.—The Barbicane Co., Corrientes 354. v22

PIANOS, GRAMOFONOS Y DISCOS A pagar en 10 meses, catálogo con precios, antigua casa Hansen, Salta 805. v26

POR 20 $, MIL HOJAS PAPEL, MIL sobres, mil cuentas y mil tarjetas comerciales, todo impreso, Montevideo 414, J. Despax, U. T. 2256, Libertad.

PLANTAS DE ROSALES, CRISANTEMOS, peonias, tulipanes, dálias cactus, etc., gran surtido. Pidan catálogos. A. Chausselot, Reconquista 741. v22

PARA UN AFICIONADO FOTÓGRAFO. El Ideal es de sacar una "Cinta cinematográfica" con la misma "facilidad" que de usar un aparato Kodak. Eso se consigue con el maravilloso aparato Ernemann Gino, en venta en la casa concesionaria, Corrientes 687. v21

REGALOS UTILES SON LOS QUE vende The Barbicane Co., Corrientes 354. Haga felices á sus hijos obsequiándoles con regalos útiles que contribuyan á su futuro bienestar. Compreles á largos plazos una máquina de escribir Torpedo, una bicicleta Rudge Whitworth ó un andador inextendovil Irish Mail, todos artículos privilegiados. v21

VENTAS VARIAS

R. BOTTO Y CIA., TUCUMÁN 378. Liquidación de las alcancías Modelo, antes á $ 7 y hoy á $ 5, y obsequiamos á cada comprador con una participación á un billete entero de la lotería del millón. v21

SE VENDEN 60 CAJONES VACIOS, DE 1 metro por 0.50, Rivadavia 3585.

SE VENDE UN FONOGRAFO CON DISCos, Saavedra 642, de 5 á 8 p. m.

SE VENDE TRES TITULOS DE LA SOciedad La Casa Popular Propia, Muñiz 1172.

SE VENDE ARMAZON DE CEDRO, nuevo, barato, para cigarrería ó despacho de bebidas, Lima 1590.

SE VENDEN 16.000 KILOS ACEITE para máquina garantido bueno en cascos á 16 cts. el kilo, Patagones 709. v22

SE VENDE DIVISION CON DOS MOStradores para escritorio ó negocio de cedro, Rivadavia 4050. v21

SE VENDEN LAS INSTALACIONES DE una droguería y se alquila la casa, calle Añasco 1248, Caballito. v21

SE VENDEN VARIOS ARTICULOS para instalar un restaurant, varios calle Las Heras 1933, de 7 a. m. á 6 p. m. v20

SE VENDE UN LOTE DE BANDERAS gallardetes, banderolas, escudos y otros artículos para fiestas, urgente, Córdoba 1158. v21

TEODOLITO TAQUIMETRO, CENTRAL, graduación centesimal, con trípode, se vende, ocurrir, R. L. Falcón 2201. v22

VENDO URGENTE, BIBLIOTECA, INternacional de obras famosas, nueva, sin leerla. Perdriel 57, Solís y Caseros. v21

VIDRIERA GRANDE, 4 SOPORTES NIquel, cristales correspondientes, venta de ocasión, Medrano 198.

VENDO COCINAS ECONOMICAS DESDE $ 15 arriba, para familia, y en $ 60 cocinas con serpentina para agua caliente, para baños, cocinas grandes para negocio, á fuego central, muy barato, Rivadavia 1647, al fondo. v20

ZAPATEROS!! mañana REMATA BOTInes hechos y cortes M, del Castillo y Pozo, Chacabuco 536.

ANIMALES Y BODADOS

AUTOMOVIL DE OCASION, 4 CILINdros, vendo urgente, tratar Castelli 126.

AUTOMOVIL DION BOUTON, 18x24 SE vende landaulet, Victoria 1472.

ATENCION, VENDO MILORES Y breques nuevos y usados, Las Heras 1138. v31

AMERICANAS, 3 BREAKS, 4 MILORES, charret se venden, Defensa 1424. v21

AUTOMOVILES DE OCASION VENDO, con facilidades de pago, Alsina 3223. v22

AMERICANAS 2 y 4 ASIENTOS, breack, milores nuevos y usados para ciudad y campaña vendo, Sarmiento 2747. v21

AUTOMOVIL PEUGEOT, 10 CABALLOS, véndese barato, verlo y tratar Andrés Arguibel 2230, de 8 á 11. v22

AUTOMOVIL LANDAULET CLEMENT Bayard, 2 cilindros, 12 HP., se vende, Melo y Pueyrredón, G. García.

AMERICANAS, MILORES, LLANTAS de goma y acero, breacks nuevos y usados, guarniciones, se venden, calle Independencia 3185. v22

AUTOMOVIL DOBLE FAETON 8x9, vendo muy barato, 2.800 $, motor á prueba, gomas capota, pintura nueva, sin uso, para 6 pasajeros, Montevideo 721. v20

ATENCION! MILORD MODERNO LLANtas goma con aparato Odiper, coupé 2 asientos, breacks de niños, vendo Sarmiento 1780.

AUTOMOVIL DION BOUTON, HERMOso, doble faetón, 30 HP., 4 cilindros, último modelo, vendo, Independencia 2800, 9 á 2 p. m.

AUTOMOVIL PANHARD, 18|24 HP., PAra familia, campo ó ciudad, 7 asientos, perfecto estado, vendo mitad precio, Bulnes 2259, á dos cuadras de Santa Fe.

AMERICANA VENDO 275 $, BULKY CON capota 175 $, break 700 $, charrette 350 pesos, guarniciones desde 25 $. Pídase catálogo al depósito, Alsina 805. v23

ALSINA 2013, BREACKS Y AMERICAnas, completo surtido, modernos, milores con y sin goma, carruajes de verano, dogkart gran lujo, etc. Premiada fábrica P. Gatti. v30

AUTOMOVIL FRANCES SE VENDE, DE 20 caballos, 4 cilindros, doble faetón, 7 asientos, especial para campo, recién pintado y capota nueva, en muy buen uso, visto y tratar San José 1681, de 8 á 10 y de 1 á 4. v21

ATENCION! LIQUIDACION DE MILOres nuevos, llantas de goma, desde pesos 1500, cupés, furgones, breacks, faetones, americanas, breacks para niños, guarniciones, caballos, facilidades de pago, Bernardo Khan, Ascuénaga 726 al 28. v20

AMERICANAS DE 2 Y 4 ASIENTOS, breacks, dog-carts de 4 ruedas, chatita, sulkys con y sin capota, char á bancs vario surtido y carruajes y guarniciones, venta permanente en casa, P. Maestro, Sarmiento 1720, antes Cuyo.

AUTOMOVILES ESPECIALES PARA campo, huella ancha, ruedas altas, muy livianos, dispuestos especialmente para malos caminos, velocidad 75 kilómetros, los garantimos, con 20 H. P., 4 cilindros y todos los perfeccionamientos, vendemos al contado y plazos, The Barbicane Co. Pidan catálogos ilustrados, Corrientes 354. v21

BICICLETA USADA, SE VENDE BARAta, Serrano 849.

BICICLETA DE CARRERA, ROBER, SE vende urgente, Obligado 3875, Nuñez.

BREACK SE VENDE MUY BARATO, Av. Alvear 109. v20

BICICLETAS LAS MAS SOLIDAS Y elegantes, máquinas garantizadas á pagar desde $ 12 por mes, Salta 866. v20

BICICLETAS A PAGAR EN 10 MESES, Persistent, Peugeot, Humber, Mead Cycle, Bravour, Rougde Withworth, Triumphe, entrega inmediata, Salta 866.—Persistent Co. v20

BICICLETAS DE LAS MEJORES, ITAllanas, inglesas, de paseo, carrera, 1|3 carrera, garantidas, 6 años, antes de comprar vean mi gran rebaja de precios, Entre Ríos 530. v30

BICICLETAS RUDGE-Whitworth, Siempre la mejores, con llantas sigueladas, doble freno, construidas del mejor acero templado vanadio, garantizadas 10 años, las vendemos al contado y plazos de pesos 2.50 semanales, The Barbicane Co., Corrientes 354. v21

CABALLO DE TIRO, BARATO SE VENde, Cayena 1074, tranvía 86.

CARRO, CABALLO CHANGADOR, VENde, Doán Funes 497. v21

CARRO Y CABALLO SE VENDE, RIVAdavia 3235. v23

CARRITO CHANGADOR CASI NUEVO, se vende, Bella Vista 1827.

CHATA DE DOS CABALLOS Y DE UNO, casi nueva, Humahuaca 1040. v31

CHARRET Y CABALLO SE VENDE muy barato, Independencia 3287. v21

CHATA DE REPARTO VENDO, HONDUras 372. v20

CARRO SE VENDE CON VARANDA, RIvera 1440. v20

CABALLOS DE TIRO PESADO Y LIVIano á prueba, se liquidan, Sarmiento 2020

CABALLO ZAINO DE 1.65 GRAN ALZAda, nuevo, tiro solo y en yunta, se vende. Pampa 2055.

CANARIOS JUNTOS CON CRIA Y PIchones se liquidan gran cantidad, Santa Fe 8495, de 9 á 12 a. m.

COCHE LLANTAS GOMA NUEVAS, yunta caballos extra vendo, Río de Janeiro 965. v2..

CABALLOS NUEVOS, BIEN ADIESTRAdos, vendemos á toda prueba, ocurrir Cayena 509, Caballito. v20

CACHORROS DE CAZA, LOS MAS FInos, padre y madre, importados, se venden, Independencia 3729. v21

CARRUAJES MODERNOS Y DE CONfianza, vende C. Cavalieri, Vicente López 269. v20

CABALLO ALAZAN, GRAN ALZADA, se vende, especial para chata, Moreno 2519.

COMPRO VICTORIA QUE TENGA POCO uso, con guarniciones y caballo, por carta, Paraná 251, C. Bertolini. v21

CHATAS CHATITAS, FURGON, JARDInera, sulky, breack, carrito carnicero, 20 charrets surtidos liquidamos, Canning 400, ferretería. v22

CABALLOS ESPLENDIDOS SE VENDEN 2 de 5 años, enteros y sanos de tiro, garantidos á 80.0 ó en yunta, A. Alvear 109, caballeriza Roberts. v20

CABALLOS DE TIRO Y SILLA, COCHES chatas y carros, rematarán Marcos Gunies y Cía, el jueves 21 del corriente, á las 2 p. m., en el local Paseo Colón 815, B. Aires. v21

CABALLOS DE TIRO, GARANTIDOS, jóvenes y sanos, á prueba del comprador, hay para elejir, especiales, en el corralón Río de Janeiro 1601, esquina Amigoni.

GATITO ANGORA, VENDO POR AUSENtarme, San José 630, piso bajo.

MILORD IMPORTADO BUEN USO, PAtente 2a. y caballo vendo, Moreno 1749. v21

MOTOCICLETA PIERCE 7 HP., MAGneto, horquilla eléctrica, como nueva, vendemos, The Barbicane Co., Corrientes 354.

MOTOCICLETAS GRIFFON, PIERCE, Humber, Peugeot, F. N. vendemos de ocasión, al contado y plazos largos, The Barbicane Co., Corrientes 354. v20

MILORD Y CUPE BINDER, NUEVOS, guarniciones bronce y yunta fina, se venden, 2300 Juramento, de 8 á 9 y de 2 á 6 p. m. v23

ANIMALES Y BODADOS

MILORD PARTICULAR, URGENTE vendo en buen uso, Uruguay 1384. v20

MOTOCICLETAS DE 2 HP., TIPO LIVIano, horquilla eléctrica, pesa 25 kilos, magneto, conformación especial para motor dentro, altas, vendemos al contado y largos plazos, The Barbicane Co., Corrientes 354. v23

NOVILLOS PARA INVERNADA CABRIatos, se venden 300, en Mar del Plata ocurrir Moreno 564, de 2 á 6. v21

OBSEQUIAMOS COMO AGUINALDO DE año nuevo-Navidad, á nuestros clientes, con una soberbia bicicleta Rudge Whitworth, la mejor del mundo, 10 años de garantía, en solo 120 $ papel. Después de Enero, precio da costumbre 150 pesos. The Barbicane Co., Corrientes 354. v21

PERROS VARIAS RAZAS, SE VENDEN muy baratos, de 9 á 11, Larrea 1336.

PESEBRES CON O SIN PENSION SE alquilan, Coronel Díaz 27. v23

POR TENER QUE AUSENTARME, VENdo coche núm. 342, muy barato, con 4 caballos, dos de á solo, Solís 2065.

POTROS DE TIRO PESADO, MUY CORpulentos, animales muy especiales, como nunca se ven, estarán en venta Roy, Alvarez, Thomas y F. Lacroze. v21

POTROS SOBERBIOS TIRO PESADO, marca del señor Pedro N. Carrera, el domingo á las 2.30 en La Feria, en Lanús, rematarán, A. G. de la Vega é hijo.

SE VENDE UN CARRITO, CON Ó SIN caballo, Córdoba 982.

SE VENDE UN MIRLO CANTADOR, SE da á prueba, Alsina 1502.

SE VENDEN POTROS SOLOS O EN yunta, de tiro garantido, Gallo 1944.

SE VENDE CHATA CERRADA Y CABAllo, Manuela 526. v30

SE VENDE UN CUATI DOMESTICO, Lamadrid 467, pieza 8, Boca. v20

SE VENDE UNA MOTOCICLETA, TRAtar Viamonte 2226. v21

SE VENDE CABALLO PARA COCHE, Sarandí 929. v20

SE VENDE UN CABALLO A PRUEBA de tiro liviano y pesado, Charcas 2537. v30

SE VENDE VICTORIA, CABALLO, guarnición y número, Garay 3034, de 6 á 12. v20

SE VENDE CHATA CON TOLDO, CAballo y balanza de 500 ks., Loria 1781. v21

SE VENDE COCHE CON LLANTAS de goma de dos caballos, coche moderno, Montesgudo 476. v22

SE VENDE AUTOMOVIL DOBLE FAEtón, con capota, en buen estado, California 1285. v21

SE VENDE CHATITA FUERTE, LIVIAna, guarnición, caballo barato, R. Bamba 1269.

SE VENDE UNA VICTORIA CON CUAtro caballos, buenas condiciones, Brasil 590.

SE VENDE UN COCHE CON CUATRO CAballos, para verlo Ocampo 120, Palermo, de 7 á 11. v21

SE VENDE SULKY NUEVO CON ARNEses, verlo Garay 3951, tratar Independencia 3226. v21

SE VENDEN 2 MILORES NUEVOS, llantas de goma, facilidades de pago y dos americanas nuevas y un charret, Manuela Pedraza 1742, estación Nuñez. v23

SE VENDE UN COCHE LLANTAS DE goma, 4 caballos, con facilidades de pago, para verlo y tratar de 7 á 12, Cavia 147, Palermo. v21

SE VENDEN DOS CHATAS GRANDES y 2 de vía en buen uso, 5 chatitas nuevas, un carro de changador y varios carritos, Caseros 1745. v21

VENDO BICICLETA USADA, RUEDA libre, Montes de Oca 1683. v20

VENDO UNA CHATA CON 4 CABAllos, Tramway 1208. v20

VENDO CANASTO LUJO, MILORD llantas goma y breack baratísimo, Rioja 1636. v30

VENDO CARRITO CHICO CON GUARNIciones por 80 $, verlo y tratar, calle Lacarra 228, de 10 á 12 m. v20

VENDO URGENTE AUTOMOVIL DOBLE faetón, 4 cilindros, verlo y tratar Castillo 483. v21

VENDO BREAKS NUEVOS, USADOS, milores y coche de niños, Independencia 1057. v30

VENDO DOS YEGUAS Y CABALLO, Tiran solos para coche y reparto á prueba, Victoria 2584.

VENTA PERMANENTE DE POTROS TIro pesado, percherón, Clydesdale y livianos, más baratos que en Buenos Aires, ocurrir Morales y Silva, La Plata, calle 63 núm. 686. v22

YUNTA DE YEGUAS ALAZANAS, marca "Urihuru", se venden, Humberto 1 1146. v20

COMPRAS VARIAS

A domicilio compro ropa usada de hombre, 25 de Mayo 414, U. T. 1053 Av. v30en.

ALHAJAS Y POLIZAS DE empeño COMpro, 25 de Mayo 414. v19en.

ACCIONES O TITULOS NO COTIZADOS compro, B. Mitre 787, escrit. 31, de 12 á 2 p. m. v30

BARANDA PARA ESCRITORIO CEDRÓ y de bronce, 4 metros, compro, Alsina 1594.

COMPRO DEPOSITO HIERRO DE 5 A 10.000 litros, Patagones 700. v22

COMPRAMOS ESCALERAS USADAS, Defensa 153, Antola y Cía.

RUEDAS USADAS EN BUEN ESTADO, de espigadoras Randolf ó King, se compran, Ofertas, Directorio 1747, Flores. v23

SE COMPRAN BOLSAS VACIAS DE fro ó 40. uso, cantidad, R. Pérez, Bolívar 126.

COMPRA DE MUEBLES, ALHAJAS Y OBJETOS VARIOS

AL VENDER SU MUEBLAJE O SUELtos López paga al contado, Bolívar 193. v20

A MOBILIARIO COMPLETO, PIANOS, losa fantasía, muebles varios, compro, Aguirre, Alsina 591. v30

A MUEBLAJES COMPLETOS, MUEBLES sueltos, pianos, compro, pago bien, Montero, Junín 166. v30

ALTO PRECIO AL CONTADO MUEBLEs y muebles compro, Alsina 472, Maquera. v31

AL QUERER VENDER BIEN SUS muebles particular, avise á García, Piedras 380.

AL MEJOR PRECIO COMPRO MOBILIArios y muebles sueltos, Adolfo, Lavalle 1171.

MUEBLAJES Y MUEBLES SUELTOS, compra José, al contado, San Juan 1525 y Sarmiento 2616.

MUEBLES BUENOS, COMEDOR, SALA, escritorio, baño, 4 dormitorios ó mueblaje completo, juntos ó separados, se compran, M. M., Florida 529. v22

PERSONAS BUSCADAS

A la señorita VICTORINA ALVAREZ la busca su padre, Necochea 636. v21

A LA señorita MERCEDES LOPEZ AMIgorena, se la necesita en Córdoba 2945, para entregarle una encomienda. v22

CATALINA LASTRICO DE PAMPINELLI ó hijos, busca su paradero Jorge Romussi de Iquique, como albacea en la sucesión Lastrico Morando, dirigirse á M. Herschel, Esmeralda 984. v28

DOSITEO FERNANDEZ, DESEA SABER de José Fernández, Lima 745. v21

DESEO SABER DE MANUEL PUMARES, Vicente Capón, hotel Plaza, Florida y Charcas. v20

DESEASE SABER EL PARADERO DE Domingo Martinelli, natural de Barge (Italia) para comunicarle importantes asuntos de familia. Se gratificará á quien dé noticias á Jorge Carignano, Salto Grande, F. C. C. R. v20

JOAQUIN GIMENEZ BUSCA A SU HERmano José Andreu, Hotel Inmigrantes.

JOSE ALVAREZ BUSCA A SU PADRE Vicente Alvarez, que llegó de Azul estos días. Cuyo 2700. v21

LAZZERI GIACOMO, LO BUSCA PABLO Tavelli, por fallecimiento de su padre, Guanahani 548. v30

ROSA DIAZ DE LA PROVINCIA DE LUgo, pueblo Mazo de Laguna, la busca su padre José Díaz, Vieytes 332. v20

SE DESEA SABER, CON URGENCIA EL domicilio de Juan Campuy y Mendez, en la calle Belgrano 627.

SE HAN EXTRAVIADO 5 DECIMOS DEL billon Nº. 14.879. Se gratificará al que los entregue Jujuy 1008.

SE DESEA SABER EL PARADERO DE Luis Tassi, por fallecimiento de su hermano Santiago Tassi, Necochea 1437. v21

SE DESEA SABER DE MARIA ESTER Rodríguez, dirigirse á J. P., Darwin 956, urgente.

SE DESEA SABER EL PARADERO DE Gumersindo Crespo, lo busca su hermano Manuel Crespo en la calle San Juan 1209. v21

SE DESEA SABER EL PARADERO DE José Esperanza que residía en General La Madrid, su hermana Juana Marín, calle Vigil 479, Caballito. v22

SE DESEA SABER EL PARADERO DE José Vidal y Mata para entrarle de asuntos de familia, lo busca su tío Rogelio Mata, estación Maciel, F. C. Rosario, Santa Fe.

SANTIAGO RODRIGUEZ DESEA SABER el paradero de su hermano Pastor Rodríguez, natural de Mondoñedo, provincia de Lugo, Vieytes 1943, Barracas al Norte. v23

EXTRAVIOS Y HALLAZGOS

AYER, DE 4 Á 5 DE LA TARDE, EN EL tranvía número 2 del Anglo Argentino, se han extraviado títulos de un terreno situado en Navarro, á nombre de la señora Dorotea de Lea de Corbo; se ruega los devuelvan á Pasco 22, se gratificará. v21

BUENA GRATIFICACION A LA PERSOna que haya encontrado en el trayecto del Pasaje Rivarano, por San Martín, Cangallo, 25 de Mayo al Banco Hipotecario Nacional, un recibo escrito con varias firmas, el que lleva al margen el núm. 1112, ocurrir Pasaje Rivarano, pieza 20.

PLANO EXTRAVIADO EN LA CALLE Florida entre las de Barmiente y R. Mitre, se ha perdido un plano de división de una propiedad en la calle San Juan y Perú. Será bien gratificado el que lo devuelva, San Martín 142, escritorio 21.

PERRO GRANDE DE CAZA, BLANCO Y mancha color marrón, dos á la izquierda y una á la derecha de la cabeza, una raya blanca al medio, se ha perdido; atiende por Sultán, será muy bien recompensado el que lo entregue, Alsina 1832.

SE GRATIFICARA CON 25 $ A LA PERsona que devuelva una caja conteniendo dos negativos fotográficos que fué olvidada el 15 en el tren que llega á Constitución á las 2.55 p. m. á la calle Garay 540, capital ó á la fotografía Fhino, Quilmes.

UN ROLLO DE DOS ACUARELAS SE ha extraviado, trayecto de El Retiro á Cangallo por Reconquista, gratificaré á persona que lo devuelva á Tienda Bradford. v21

COMPRA Y VENTA DE MAQUINAS

DOS MAQUINAS DE ESCRIBIR NUEvas, 2 colores, vendo baratas, Alsina 1609. v21

MAQUINAS DE ZAPATERO VENDO 2 muy baratas, 24 de Noviembre 1255.

MAQUINA DE HACER POLVO DE ladrillo, se vende, Hernandarias 658. v21

MAQUINA PARA FABRICAR SODA Y Gaseosas, se vende barato, E. Ríos 1100. v21

MAQUINA SINGER, NUEVA, SASTRE modista vendo 25 $ por ausentarme, Sarmiento 3472.

MAQUINA DE CORTAR FIAMBRE SE vende una en buena condición, ocurrir Chacabuco 201. v21

MOTOR A NAFTA, CHICO, TORNO PAra hierro, bronce, vendo, 90 $, Bustamante 2154. v21

MAQUINAS DE COSER CALZADO DE cañón, en buen uso doy vendo, Ortiguera 586.

MOTOR A TRACCION Y TRILLADORA lista para trabajar, motor Ruston 12 y 10, Baxter 4 y 6 á nafta, Otto de 4, torno mecánico nuevo y usado se liquidan, Alberti 1077. v20

MAQUINAS DE ESCRIBIR, NUEVAS Y de ocasión, marcas Monarch, Underwood, Torpedo, Steams, Smith Premier, Wellington, á pagar en 10 meses, Salta 388 Persistent Co. v21

MAQUINAS DE ESCRIBIR TORPEDO, con 28 ventajas sobre las demás, enseñanza gratis y trabajo á todo comprador. Las vendemos al contado y á largos plazos de $ 2.50 semanales. The Barbicane Co., Corrientes 354. v21

REGALAMOS COMO AGUINALDO DE año nuevo una espléndida máquina de escribir Torpedo, la mejor que existe, garantizada por 2 años, con 36 ventajas sobre las demás, en sólo 200 pesos papel. Su precio normal después de Enero $ 120 oro sellado. The Barbicane Co., Corrientes 354. v21

SE VENDE MAQUINA ZIZAYA en buen uso, 150 $, Sáenz Peña 1117. v20

SE VENDEN 500 MOTORES TODAS clases, 5.000 máquinas y hierro viejo, barato, El Arca de Noé, B. de Irigoyen 1613. v9e

VENDO MAQUINA SINGER PARA OJAlar, Independencia 2209.

VENDO UNA MAQUINA DE HACER MEdias muy barata, por ausentarme, calle Montevideo 74

ARRENDAMIENTO DE TIERRAS

ARRIENDO 500 HECTAREAS DE CAMpo, para agricultura y ganadería, á 50 cuadras de la estación Ibañez, F. C. S., tratar con Burghi, Maipú 159. v22

ARRIENDO PARA AGRICULTURA Y alfalfa á tres leguas al Norte de Algarrobo, agua á tres metros, lotes de 500 á 5.000 hectáreas, con estación en el campo el año entrante, ocurrir Pedernera 28, de 8 á 10 a. m. v20en

ATENCION TAMBEROS Y FASTEROS — Se arriendan dos lotes de campo alfalfado cerca de la estación Alsina (F. C. P.), divididos en varios potreros, poblaciones, etc. El campo para cosechar está sembrado especialmente para este objeto, se compone de 430 hectáreas dividido en tres potreros. Se arrienda uno con opción. El campo para tamberos se compone de 1.350 hectáreas divididas en varios potreros alfalfados. Hay cremería del molino del Oeste en el campo, tratar con Juan P. Ravanagli, Reconquista 325, Buenos Aires. v21

CIENTO CINCUENTA CUADRAS EXcepcionalmente pastosas arriéndanse, "El Salado", Roque Pérez F. C. S. v23

CAMPO EN SAN VICENTE, PARA tambo ó invernada se arrienda, 280 hectáreas, para tratar ocurrir Mitre 1329, en Avellaneda. v22

CAMPO: SE ARRIENDAN 1.800 HECTAreas á dos leguas de Ramos Otero, conocido por Las Catalinas, de Feliciano Rodríguez, con buenas poblaciones, dividido en 7 potreros, para tratar con Pedro Arancet, Brasil 925, de 2 á 4 p. m. v13

CAMPO SE ARRIENDA, CENTRAL, DOS leguas al Norte de estación Mente, F. C. S., 450 hectáreas superior, para tambo ó agricultura, más datos 25 de Mayo 122, escritorio 2, altos. v22

EN LA SECCION 7a. DE LA PAMPA, sobre estación Calcaté ó kilómetro 807, arriendo 456 hectáreas, tratar Victoria 615.

EN SAN LUIS, 3000 HECTAREAS DE campo virgen, á tres leguas al Sud de la capital, lindando con terrenos cultivados, arriendo por 3, 4 ó 5 años, informes y tratar sucesión de Felix A. Carlomagno, 25 de Mayo 180. v26

EN RAUCH (F. C. S.), SE ARRIENDAN 2.000 hectáreas en conjunto ó por potreros á una y media legua de la estación, campo flor para agricultura, tambo ó invernada, parte del campo Amparo, de Vela; tratar A. y P. Vela, Cangallo 318. v29

MARCOS PAZ, SE ARRIENDAN 100 cuadras de campo flor, treinta cuadras del pueblo, tratar con E. Farrel. v21

SIETE MIL QUINIENTAS HECTAREAS arriendo en la sección X de la Pampa, datos O'Brien 239, capital. v28

SE ARRIENDA CAMPO EN LA PAMPA Central, sección 8, letra B., sobre la estación Luan Toro, tratar de 1 á 3, Esmeralda 799. v24

TRESCIENTAS HECTAREAS ARRIENDO á 20 cuadras de est. Miranda, F. C. N., partido de Rauch, E. S., Av. de Mayo 791. v21

AVISOS VARIOS

ALQUILO ALFOMBRAS, JUEGOS DE sala y toda clase de muebles para fiestas y casamientos, "La Ciudad de Smirna", calle Montevideo 823. v20

ALQUILO ALFOMBRAS, TOLDOS, SIllas, espejos, plantas, flores, cortinados, vitrinas para regalos y todo lo necesario para adornar casas para fiestas, bailes, casamientos, etc., empresa Botuno, Rivadavia 1915. v21

CALESITAS, MASACRES, TIROS MECAnicos transformación, etc., fábrica de Francisco Merk, Muñiz 680. v22

CASAMIENTOS, CASA DE ADORNOS transformación de patios en elegantes salones, La Ciudad de Smirna, Montevideo 823. v20

DISCOS SE CAMBIAN, COMPOSTURAS de gramófonos, piezas de repuesto, calle Humberto 1511. v21

DECENAS DE LOTERIA DE LAS ADjudicadas por la Sociedad Damas de Beneficencia, doy la totalidad de la comisión, descontando sólo $ 10 mensual de corretaje. El 23 del corriente, último día para la firma de los convenios. Por carta 3 personalmente, señor J. Z., Lavalle 129, 1o. altos, de 2 á 7 p. m. v21

EN CALLES CON LINEAS DE TRANvías se alquilan paredes para colocar avisos, únicamente se atienden ofertas por escrito, R. Pérez del Yerro y Cía., Esmeralda 449. v21

EMPRESA JAPONESA DE DORAR, LUStrar, laquear muebles y objetos; incrustrar, lustrar los pisos, etc. y empapelados de todas clases; se reciben órdenes en Constitución 2251. Atendidos por oficiales competentes; trabajo esmerado y precios módicos. v31

LA SOCIEDAD DE SOCORROS MUTUOS Italia, de Lima, provincia de Buenos Aires, avisa que la rifa del juego de té y café electro-plata, que debía jugarse por el extracto de la lotería nacional de beneficencia del 23 de Diciembre de 1911, ha sido postergada para la última jugada de Febrero de 1912.

MUDANZAS, CIUDAD Y campaña, EMpresa de Guerra y García, que ofrece mayores condiciones,

ALQUILER DE CASAS Y LOCALES

CASITA DEPARTAMENTO, SE ALQUILA 2 piezas y comodidades, 70 $, Charcas 1213. v22

CASA EN PALERMO, calle CARRANZA 2106, esquina Guatemala, con 4 piezas, baño, pieza servicio, etc., se alquila en 120 $; personas, tratar R. Alcorta, Sarmiento 1170. v21

CHALET EN QUEQUEN SE ALQUILA por temporada balnearia, recién construído, tratar señor Chinco, Av. de Mayo 898, de 2 á 5 p. m. ó, Córdoba 2755, de 8 á 11 a. m. y de 4 á 6 p. m. v20

CASA SE ALQUILA TODA O POR SEparado, apta para consultorio médico, abogado, arquitectos, sastres, modistas, casa de pensión seria, matrimonio y hombre solo, Defensa 1, Pellegrini 1610. v21

CASA DE ALTOS, NUEVA, PARA FAmilia, se alquila, compuesta de sala, vestíbulo, escritorio, recibidor, 5 dormitorios y demás dependencias. Planta baja: gran salón de 20 por 8,20 con sótano de la misma medida, dos dormitorios y dependencias, hay corriente eléctrica. Triunvirato 1113|15. v20

DEPARTAMENTOS NUEVOS ESPLENdidos se alquilan, B. Mitre 2628. v21

DEPARTAMENTO NUEVO ALQUILO barato, San José 1150.

DEPARTAMENTO MODERNO ALQUILO 3 y 4 piezas 120 $, Andes 1346. v20

DEPARTAMENTO DE 6 80, SE ALQUIla, Venezuela 2354. v24

DEPARTAMENTOS Y PIEZAS DESDE $ 35 á 100, alquilo, Almagro 551. v20

DEPARTAMENTO DE 3 PIEZAS ALQUIlo en 75 pesos, Venezuela 3241. v20

DEPARTAMENTO DE 4 PIEZAS, ALQUIlase, Carlos Calvo 384. v20

DEPARTAMENTO SE ALQUILA, DE 3 piezas, 1 de servicio, Independencia 2270.

DEPARTAMENTO DE DOS PIEZAS, galpón y gran terraza, alquílase á personas decentes, $ 50, Gallo 295.

DEPARTAMENTO INDEPENDIENTE, 3 piezas, cocina y w. c., se alquila, Defensa 1046.

DEPARTAMENTOS SE ALQUILAN, 5 habitaciones, comodidades, 80 $, Serrano 589, media cuadra Triunvirato.

DEPARTAMENTOS CON TODAS COMOdidades, alquílanse barato, Humahuaca 551. v21

DEPARTAMENTOS DE 3 Y 4 PIEZAS, SE alquilan, 24 de Noviembre 736 tratar calle Pueyrredón 1752. v21

DEPARTAMENTOS SE ALQUILAN, CAsa recién construída, todas comodidades, tratar depart. 4, Corrientes 3471. v20

DEPARTAMENTO ALTO, DE 2 PIEzas, se alquila á personas mayores, Boedo 370. v20

DEPARTAMENTO DE DOS PIEZAS, SE alquila en casa de familia, en 40 $, San Carlos 3463.

DEPARTAMENTO MODERNO SE ALquila, Balcarce 1269, 3 habitaciones, baño y cocina, 110 $.

DEPARTAMENTO MUY BARATO Y ESpléndido con ó sin muebles alquilo, Vicente 1706.

DEPARTAMENTO NUEVO DE 4 PIEZAS se alquila barato, Acevedo 1755, tratar Gurruchaga 2273. v23

DEPARTAMENTOS SE ALQUILAN, DE 3 piezas, recién construídos, con toda comodidad, Rivadavia 3842. v21

DEPARTAMENTO SE ALQUILA DE 3 habitaciones, cocina y baño, $ 85, Artes y Oficios 523, casi esquina Venezuela. v25

DEPARTAMENTOS IDEALES A 45 $, tres piezas, cocina, agua y gas, Bolaños 200, Floresta, 2 cuadras Rivadavia. Tratar Carabobo 230, de 11 á 2. v22

DEPARTAMENTOS SE ALQUILAN DE 3 piezas y dos chicas, baño y cocina, demás comodidades, construcción moderna, Av. Montes de Oca 1526|60. v21

DEPARTAMENTO CON 4 PIEZAS Y DEmás comodidades, se alquila, 24 de Noviembre 442, llaves dep. 1, razón Belgrano 1166. v20

DEPARTAMENTO CHICHE DE TRES piezas, dos cuartos servicio, baño y demás comodidades, se alquila, Estados Unidos 538.

DEPARTAMENTOS SE ALQUILAN EN $ 90, con tres piezas y demás comodidades, Chacabuco 1372; tratar Entre Ríos 1272. v22

DEPARTAMENTOS RECIEN CONSTRUídos, de dos y tres piezas, cuarto para servicio, baño y demás comodidades se alquilan, calle Charcas 1582.

DEPARTAMENTO TRES DORMITORIOS, cuarto servicio, cocina y baño y despensa, se alquila, B. de Irigoyen 1434, las llaves en el 1438. v21

DEPARTAMENTOS CHICHES SE ALquilan de 3 y 4 piezas con agua, w. c. y comodidades. Tranvías á todas direcciones. Precio 45 y 70 $, Espinosa 1170. Tratar al lado.

DEPARTAMENTOS RECIEN CONSTRUídos, independientes, con aire y luz, de dos y tres piezas, cuarto servicio, baño y demás comodidades, se alquilan, en Palermo, Godoy Cruz 2561, entre Santa Fe y Guemes.

DEPARTAMENTO RECIEN CONSTRUIDO independiente, de tres piezas, cuarto para servicio, baño, azotea con pileta para lavar y demás comodidades, se alquila, Independencia 3739.

DEPARTAMENTOS SE ALQUILAN CAlle Rincón 1156 esquina San Juan, todos los departamentos con á la calle, nuevos, con ascensor, gran azotea para el lavado de ropa, tratar administración de propiedades Carlos Villalba, Corrientes 685, escritorio 24 y 25. v23

EN MAR DEL PLATA SE ALQUILAN locales en el mejor punto de la rambla del Bristol, tratar Córdoba 1244, B. Aires. v20

EN FLORES, ALQUILO CASA CHICHE, 7 habitaciones, cuarto baño y sótano con agua corriente, Provincias Unidas 2783; tratar Ramón L. Falcón 2648. v21

EN ADROGUE, SE ALQUILA LA QUINta Mesquita por la presente temporada; para tratar, estudio del doctor Mesquita, Victoria 618. v21

EN FLORES, SE ALQUILAN DOS CASAS de 4 piezas y demás en 60 y 70 $, verlas Franklin 2318 y 2350, llaves en la farmacia, dueño, Uruguay 228. v20

EN VILLA URQUIZA, ALQUILO CASA Cavillón 4474 y dos piezas grandes á personas mayores, único inquilino, á una cuadra del tranvía 96, Constituyentes 4872. v22

EN BELGRANO, BUENA CASA PARA familia, alquílase Pampa 2153, sobre Cabildo, lindo punto, 5 habitaciones principales, aguas corrientes, gas, luz eléctrica, etc., 240 $. v21

EN MAR DEL PLATA, ALQUILASE UNA casa de familia con muebles, situada en la calle La Madrid entre Almirante Brown y bulevar Colón, tratar Hudson 46 res. B. Mitre 4038. v21

ESQUINA PARA NEGOCIO Y FAMILIA, 4 salones con gran salón, patios, un local con gran salón independiente y de más comodidades, alquílase por 150 $, Av. Gutemberg 301 y Arévalo. v21

EN CASA DE LUJO, DEPARTAMENTO independiente, con dos piezas y espléndida terraza, por 40 $, si es señora ó señorita sola se puede dar pensión ó alquilar una sola pieza, único inquilino, Carabobo 525.

EN SAN FERNANDO, A UNA CUADRA de la estación se alquila casa recién construída, otra sobre la barranca, con todas comodidades, dirigirse á Pedro C. Fontes, calle Sarmiento 1219, San Fernando. v21

EN ADROGUE SE ALQUILAN 2 ESplendidas casas quintas, á 3 cuadras de la estación, al lado del Hotel Las Delicias, calle España 116 417, con todas comodidades, tratar C. Pellegrini 358, capital. v20

EN JESUS MARIA, EN LA PROVINCIA de Córdoba, se alquila por año una magnífica propiedad de 25 piezas como para hotel, paraje muy sano, á ocho cuadras de la estación, para datos ocurrir Cerrito 1130 de 10 á 12. v21

EN 300 $ ALQUILO CASAS DE 8 PIEzas principales 3 de servicio, con todo confort Hall, ascensor, portero, aire libre y luz. Hay dos casas con 10 piezas cada una con sus grandes solares al lado del Cementerio, Pozos 124, 126 y 128. v21

EN VILLA URQUIZA, CALLE CRUCERO 3130, esquina á Quesada se alquila una hermosa casita flamante, compuesta de dos dormitorios, comedor, baño despensa, cocina, dos galerías, pozo semisurgente, terreno al frente para jardín y fondo. Las llaves Quesada 6176, tratar Juncal 2310. v22

EN MAR DEL PLATA, ALQUILASE amueblado para la temporada, el chalet Villa Sara, calle Entre Ríos esquina bulevar Colón, á 3 cuadras del Bristol, tiene jardín, hall, gran comedor, ocho habitaciones, c. baño, con agua caliente, gran cocina económica, office, despensa, sótano gallinero, 2 piezas servicio, cochera, tres boxes, altillo, molino, aljibe, instalación luz eléctrica, etc., tratar Tucumán 872, de 2 á 5. v24

FUEROS ALQUILO CASITA, DOS PIEZAS etc., Cruces 1576, tratar Granaderos 651.

GALPON SE ALQUILA DE 21x7, CORrientes 1736. v21

GALPON SE ALQUILA, VENEZUELA 2049.

GALPON CON 2 PIECITAS ALQUILASE, B. de Irigoyen 981. v21

GALPON DE 8x6 MUY LINDO SE ALquila en la calle Parral 1652. v23

GALPON 110 $ ALQUILO PARA TAller, con piesas, La Madrid 1319, tratar de 8 á 10.

GALPON INSTALACION ELECTRICA y gas, para taller ó depósito, con 4 piezas alquilo, Humahuaca 987. v23

GALPON SE ALQUILA, RAWSON 951, no hay papel. v21

GALPON SE ALQUILA, DE 21x8,30, tiene fondo y comodidad para familia, Ecuador 328. v22

GALPON SE ALQUILA PARA TALLER ó depósito, precio 50 $, Pavón 2214. v21

HERMOSA CASA-QUINTA ALQUILASE en Belgrano, con parque, con árboles frutales, agua, gas, entrada para coche y demás comodidades, á tres cuadras de la estación Coghlan, calle Olazábal 3650, visítese á cualquier hora, para tratar Reconquista 557. v22

JARDIN ZOOLOGICO, EN 170 $, CASA ricamente amueblada alquilo, comedor, 4 dormitorios y demás, 1 cuadra de Santa Fe, Güemes 4086.

LOCAL CHICO, POCO ALQUILER, SE alquila, Lima 1192. v21

LOCAL CIGARRERIA, Y LUSTRAR CON 1 pieza alquilo, 35 $, Azcuénaga 505.

LOCAL CON PIEZAS ALQUILO, SAN Juan 2126; tratar Cevallos 1980. v21

LOCAL ESPLENDIDO ALQUILASE DE 400 varas, á una cuadra del Once, Sarmiento 2916, tratar de 8 á 11. v20

LOCAL PARA MAYORISTA AL PIE de la estación Once se alquila, B. Mitre 2727. v30

LOCAL CON UN GRAN SOTANO Y 3 piezas, familia, se alquila, Deán Funes 1788. v20

LOCAL 9x30, SOTANO, FONDO Y CASA alta, alquilo. Av. Carlos Calvo 4037, al 36. v21

LOCAL PARA NEGOCIO Y FAMILIA, SE alquila, Carlos Calvo 1824, tratar Santa Fe 2389. v21

LOCAL CENTRAL, AMPLIO, CON SOTAno y comodidades, alquílase, Libertad 351. v21

LOCAL ESPLENDIDO CON GRANDIOSA vidriera de 6 metros y sótano, Carlos Pellegrini 698.

LOCAL ESPECIAL PARA NEGOCIO, SAlón 5x20, con 3 habitaciones, baño y cocina, alquílase con contrato, 200 $, Av. Garay 3027 y Rioja. v21

LOCAL ESPLENDIDO CON SOTANO, SE alquila barato, frente á tres calles, se presta para farmacia, ó otros, Colorado esquina Alegría y Alfinster Brin.

LOCAL 10 POR 10, CON SOTANO Y pesas casas familia alquílanse, frente al Banco de la Nación, Pedernera 51 al 55, tratar en las mismas de 8 á 11 a. m.

LOCALES NUEVOS CALLE RINCON 1172 y 1174, casi esquina San Juan, administración de propiedades, Carlos Villalba, Corrientes 685 escritorio 24 y 25. v23

LOCAL ALQUILASE, GRANDE Y CENtral, Rivadavia 1547 al 51, para casa introductora, almacén de sueltos, registros, muebles, etc., tratar Av. de Mayo 945. v21

MAR DEL PLATA, ALQUILO LOCAL frente al Bristol, chalet amueblado, balneario Minas, y casas, Corrientes 1555.

MAR DEL PLATA ALQUILASE CASA, Falucho y Córdoba, 5 piezas, tratar Victoria 842, de 5.30 á 6.30 de la tarde. v20

MONTEVIDEO, CASITA CHICHE amueblada, un paso de Ramírez y Parque Hotel, alquílase para la temporada, ocurrir Balcarce 168, 2o. patio. v21

MAR DEL PLATA, CALLE MORENO 1012 alquílase espléndido garage, con escritorio, dos piezas y cocina, comodidad para 20 automóviles, ver y tratar por carta ó personalmente con J. Bernadou, en la mismo. v20

NEGOCIO ESPACIOSO SE ALQUILA con dos piezas y vendo los armazones y vidriera, E. Ríos 946. v20

PETIT HOTEL MUY LINDO, MUCHAS comodidades, se alquila, Cochabamba 230. v23

PUEYRREDON 944 AL 46, HERMOSA CASA de 3 pisos, se alquilan juntas ó separadas, vería de 8 á 12 y de 1 á 5 p. m. v22

POR 200 $ AL MES CASITA DE ALTOS, central, Ayacucho 374, se alquila con contrato, tratar R. Alcorta Sarmiento 357. v23

PERU 930, ALTOS, ALQUILASE CON ó sin contrato, entrega Marzo, casa, 12 piezas, más tres de servicio, grandes patios y demás confort, puede verse de 2 á 4. v20

SE ALQUILAN CASAS, CHILE Y PIchincha, tratar Pichincha 695. v21

SE ALQUILA CASA, PEDERNERA 463, Flores, tratar de 9 á 11 a. m.

SE ALQUILA COMODA CASA, ANDES 325 vería y tratar de 1 á 3 p. m.

SE ALQUILA CASA-CORRALON, GARAY 3425.

SE ALQUILA LOCAL CON GRAN VIdriera, Bolívar 438, tratar al 440.

SE ALQUILA GRAN PROPIEDAD, BOEdo 1938.

SE ALQUILAN NUEVOS departamentos de 2 piezas, cocina y demás comodidades.

SE ALQUILA CASA DE ALTOS, PROgreso 1729. v22

SE ALQUILA CASITA ALTA, TRES PIEzas, Salta 465, tratar 467.

SE ALQUILA UN GRAN FONDO Y galpón taller, Pueyrredón 576. v22

SE ALQUILA DEPARTAMENTO, SADI Carnot 251.

SE ALQUILA GALPON CERRADO, CON piso de madera, Venezuela 3361.

SE ALQUILA DEPARTAMENTO, Vlamonte 1123, tratar dpto. 10, 105 $. v21

SE ALQUILA LOCAL, UBICACION EXcepcional, baratísimo, Alsina 986.

SE ALQUILA LINDA CASITA EN VILLA Urquiza, Olazábal 4940. v21

SE ALQUILA UNA CASA CALLE Núñez y Obligado, tratar allí. v21

SE ALQUILA CASA PARA FAMILIA, Deán Funes 498, precio $ 230. v21

SE ALQUILA CASA, SOLIS 1495, LLAVES Solís 1183, tratar Rivadavia 722. v21

SE ALQUILA UNA CASA CON SALA Y 4 piezas, Paraguay 4829. v21

SE ALQUILA LA CASA SALGUERO 3209, 110 $, tratar Anchorena 1121. v21

SE ALQUILA CASA DE ALTOS, ESQUIna Rivadavia 8295, de 6 piezas. v20

SE ALQUILA HERMOSO LOCAL, RIVAdavia 3299 tratar 3589, 30. v21

SE ALQUILA GALPON PARA DEPOSITO Estados Unidos 1584. v20

SE ALQUILA UNA PIECITA Y UN GALponcito, de 4 por 3 y 12. Pozos 1[illegible]

SE ALQUILA UN DEPARTAMENTO DE 2 piezas, ocurrir al mismo, Juncal 4599. v22

SE ALQUILA LA ANTIGUA ESQUINA, Independencia y Treinta y Tres, tratar Montes de Oca 121.

SE ALQUILA EN FLORES, CASA CON 2 piezas y comedor, etc., buen fondo, Terrada 800. v23

SE ALQUILA LA CASA Sgo. del ESTERO 1954 ó piezas interiores, tratar Solís 1081. v21

SE ALQUILA DEPARTAMENTO DE 3 piezas y demás comodidades, Defensa 825, tratar al 829.

SE ALQUILAN TRES HERMOSAS Y MÓdernas casas familia, Pedernera 51 al 55, tratar en las mismas de 8 á 11 a. m.

SE ALQUILA NEGOCIO CON 3 PIEZAS seguidas, independientes con ó sin contrato, Libertad 356, 200 $. v22

SE ALQUILA CASA DE 4 HABITACIOnes y comodidades, las llaves al lado, tratar Piedras 1927. v21

SE ALQUILA CASA CON JARDIN, 6 piezas y todas comodidades, Paraguay 2751, tratar Peluola 2575, Belgrano.

SE ALQUILA UNA PREciosa CASA para familia, nueva, flamante, Directorio al lado de, núm. 176. v22

SE ALQUILA CASA ALTOS CON TODAS comodidades, Corrientes 3135, tratar Azcuénaga 119. v21

SE ALQUILA casa espléndida, Treinta entre Monte Egmont y Vírgenes, para familia, tratar Andes 762. v22

SE ALQUILA CASA CON COMODIDAdes, precio 90 $, Céspedes 3015, Belgrano. v21

SE ALQUILA DEPARTAMENTO A PERsonas mayores, 4 piezas, 30 $, Catamarca 653.

SE ALQUILA CASA GARAY 2374, LLAves al 23.8, tratar Montes de Oca 1600. v22

SE ALQUILA ESPLENDIDO DEPARTAmento, 6 piezas, balcón á la calle y comodidades. Entre Ríos 186. v22

SE ALQUILA UN NEGOCIO CON CASA de altos y bajos, contrato tres años, San Juan 2161.

SE ALQUILA CASA FLAMANTE DE 6 piezas con vestíbulo, luz eléctrica, castillo 28, tratar en los altos.

SE ALQUILA LOCAL PARA NEGOCIO y dos piezas, con todas comodidades, Paraguay 816.

SE ALQUILA CASA DE 5 PIEZAS EN 75 $, calle Lemos 1315, al lado de Gutemberg, y á 2 cuadras de Alvear. v22

SALONES SE ALQUILAN PARA ESCRItorios, con comodidad familia, Perú 79, 1er. piso, tiene balcones á la calle.

SE ALQUILA 1º CADOR 1542, CASA 4 habitaciones, baño, servicio, cocina etc., puede verse, tratar Corrientes 712.

SE ALQUILA CASA 4 HABITACIONES, sala, á la calle, Garcia del Rio 2445, esq. Cabildo 3802, tratar Corrientes 1210.

SE ALQUILA CASA LAGUNA 875, tratar Zavaleta 1840, Villa Urquiza, verdes, Canning 1426, tratar 1124. v27

SE ALQUILA FAMILIA CINCO PIEZAS baratas, único inquilino, Herrera y California. v21

SE ALQUILA CASA NUEVA, PASEO COlón 1228, 2o. piso, altos, vería de 1 á 6 p. m. v26

SE ALQUILA CASITA 3 PIEZAS, BAÑO chica, Chacras 5119, entre Bompland y Feliz Roy, tratar Las Heras 1049 v29

SE ALQUILA CASA BAJA CON TODAS comodidades, Larrea 1441, tratar Paraguay 555, las llaves al lado. v22

SALA Y PIEZA CON PUERTA PARA negocio, alquilo á personas mayores, Pavón 1302.

SE ALQUILA CASA CHICHE, RIO DE Janeiro 323, llaves en el 325, tratar Victoria 1956, precio 180 $. v21

SE ALQUILA CASA 4 PIEZAS, COMEdor y demás, gas, aguas corrientes, árboles frutales, Nazca 317, Flores. v21

SOTANO PARA DEPOSITO SE ALQUIla, Sáenz Peña 1828, tratar California 1001. v20

SE ALQUILA UNA CASA DE 8 HABItaciones, cuarto de baño y demás comodidades, Lima 674. v20

SE ALQUILA CHALET, MENDOZA 3176, Belgrano, ocho habitaciones y dependencias. v24

SE ALQUILA CASA NUEVA 6 PIEZAS, Méndez de Andés 2045, Flores, tratar Rivadavia 1823. v24

SE ALQUILA HERMOSA CASITA DE 2 piezas, cuarto para el servicio, cocina y w. c., con patio todo en mosaico y galería, Tandil 2921, tratar Paraná 474. v20

SE ALQUILA DEPARTAMENTO DE comedor, dormitorio y pieza chica, á matrimonio decente, Balcarce 453, 80 $. v20

SOTANO CON ENTRADA INDEPENdiente, como para taller ó depósito de mercaderías alquílase, Talcahuano 293. v21

SE ALQUILA EN $ 200 CASA ELEGANte y bien situada en la Av. Alvear 1702, en la misma un espacioso negocio en 150 $. v27

SE ALQUILA O SE VENDE CONTRATA 5 años, casa con cochera, galpón, jardín y frutales, mucho fondo, Frías 1[illegible] v21

SE ALQUILA CASA, COLOMBRES 1872, llaves Hoedo y Pavón, almacén, tratar Potosí 8486, entre Salguero y Medrano. v21

SE ALQUILA EN LA CALLE GUAYAquil 236, casa con sala, 3 dormitorios, cuarto de baño, cocina y pieza para servicio, tratar Rivadavia 892. v22

SE ALQUILA EN BELGRANO CASA paa familia, sala, 3 piezas y comodidades, gas y agua corriente, Freire 2619, llaves al lado, tratar Junín 1827. v21

SE ALQUILA CASA CON 5 PIEZAS, sala con puerta para negocio, con mucho fondo, á una cuadra de la plaza Caballito, Yerbal 773, abierta de 7 á 11. v21

SE ALQUILA UN NEGOCIO CON INSTAlaciones eléctricas y gas, hay comodidades para familia, verlo y tratar, B. Mitre 2270. v21

SE ALQUILA CASA ESQUINA, GARAY 1516, recién pintada, todas las piezas á la calle, tratar Andes 1240, llaves en la misma. v22

SE ALQUILA UNA CASA 6 HABITACIOnes y un gran galpón, apropiado para carpintería ó tornería, entre dos avenidas, calle Río Negro 75. v24

SE ALQUILA CASA MODERNA EN Flores, 7 piezas y demás comodidades, Ramón L. Falcón 1084, altura de Rivadavia 6100. v21

SE ALQUILA EN FLORES, DIRECTORIO al lado del 2382, esquina Rivera Indarte casa de dos piezas etc., abierta de 4 á 5, precio 55 $.

SE ALQUILA CASA DE QUINCE GRANdes piezas, jardín, patios, en Belgrano, Mendoza 1883, para colegio, hotel ó familia numerosa.

SE ALQUILA LOCAL PARA NEGOCIO moderno, con comodidades para familia. Santa Fe 5162; tratar San Martín 982, de 12 á 3. v21

SE ALQUILA LA PROPIEDAD MODERna, Malabia 1300 esquina Guayanas, negocio, sótano espacioso y gran comodidad para familia, tratar Cabrera 4749. v20

SE ALQUILA UNA CASA SENILLOSA 1475 con comedor y 3 piezas y cocina, pieza de servicio, adoquinado, tranvía 19, tratar Senillosa 1605. v20

SE ALQUILA PARA ESCRITORIO Ó FAmilia, casa de 3 piezas ó sala y antesala, tratar en los bajos, Carlos Pellegrini 114. v21

SE ALQUILA LA CASA CALLE, CONEsa 2141, queda á dos cuadras de la estación Belgrano, R. Precio 260 $, tratar Avenida de Mayo 922, 2o. piso. v21

SE ALQUILAN DOS CASAS DE ALTOS, recién construídas, de 7 habitaciones y comodidades, 200 $, Artes y Oficios 527, casi esquina Venezuela. v24

SE ALQUILAN CASAS NUEVAS PARA familias, luz eléctrica y demás comodidades, verlas Luna, segunda Catamarca y Uspallata, tratar Patagones 1948. v20

SE ALQUILA UNA CASITA DE 3 PIEzas y demás comodidades, Ecuador 241, por las llaves á la esquina, tratar San José 1646. v20

SE ALQUILA LOCAL MUY AMPLIO Y apropósito para casa ó compañía importante, en los altos de la casa de semillas y plantas Vicente Peluffo y Cía., Alsina 623. v21

SE ALQUILA DEPARTAMENTO AMUEblado independiente á la calle, compuesto de 5 habitaciones, luz eléctrica, baño caliente, confort moderno, etc., por 6 meses ó un año, Armenia 940. v21

SE ALQUILA EN FLORES, UNA LINDA casa de 6 piezas, con aguas corrientes, etcétera, calle Coronel E. Bonorino 20, casi esq. Rivadavia, á 2 cuadras de la plaza. v21

SE ALQUILA DEPARTAMENTO BIEN amueblado más con balcón á la calle, comedor, dos piezas más y dependencias; verla y tratar, Esmeralda 1056, piso 1o., depto. M. v22

SE ALQUILA CASA BONITA, 8 PIEZAS, comedor, cocina, baño, 1/4 cuadra del tranvía núm. 47 á 5 del núm. 6 y 19, precio módico, calle Del Tigre 741, tratar Arena 1102. v28

SE ALQUILA GRAN LOCAL, VENEZUEla 668, 14.70 varas con sótano especial como para casa de máquinas ó almacén por mayor, tratar en la misma; se hace contrato por 4 ó 5 años. v22

SE ALQUILA UNA CASA, 3 PIEZAS DE material y una de madera, cocina, patio de mosaico, con fondo para galpón, con ó sin contrata, Guayanas 948, las llaves en el 901, tratar Bustamante 1187. v21

SE ALQUILAN DOS CHALETS NUEVOS en Belgrano á una y media cuadra de la estación del F. C. Rosario, calle Pampa esquina Freyre 1799 y 1789, tratar en Belgrano, Sucre 3056 ó A. P. Vela, Cangallo 318. v21

SE ALQUILA UNA CASA CON TODAS comodidades para familia y un galpón de dos pisos de 18 metros de largo por 7 de ancho, calle Doblas entre Avenida Vernet y Santander, dos cuadras de la Avenida La Pinta; tratar B. de Irigoyen 552. v20

SE ALQUILA EN ADROGUE, QUINTA amueblada, á 6 1/2 cuadras de la estación, y á 2 1/2 del Hotel La Delicia, para ocuparla en seguida; precio 2.500 pesos la temporada; verla, Buchardo y Castelli. La María Eugenia. Datos, San Martín 361, A. Pillado Matheu. v22

SE ALQUILA CASA MODERNA CON nueve piezas, tres patios, galerías, agua corriente, etc., Maza 1351, llaves en el 1359. Tratar Rivadavia 3623, de 8 á 10 a. m. ó reconquista 269, de 12 á 5 p. m., alquiler 200 $. v20

TERRENO 30x40 SE ALQUILA, CONtratta, Humboldt 1688. v22

TERRENO DE 50x50, SARMIENTO 4119, entre Almagro y Gazón, con electricidad al frente y adoquinado, se alquila para depósito ó industria, tratar Corrientes 4194. v21

VENEZUELA 1120 ALQUILANSE varios pisos, tratar Perú 27, de 5 á 7 p. m. v29

VILLA DEVOTO, ALQUILASE casa Lacar 3331, tres piezas, baño, cocina, etc. Pasar al lado, tratar Cochabamba 1783, de 9 á 10 a. m.

HOTELES Y CASAS DE PENSION

A $ 2 POR DIA Y $ 45 Y 50 POR MES comida y cama, Perú 972. v20

A CABALLEROS SE DA BUENA PENsión en familia, Victoria 829.

A 35 $ PENSION, CON PIEZA 60 $, familia española, Rivadavia 1735, viene.

A UNO O DOS señores DOY PENSION, únicos pensionistas, Alberti 203.

A 25 $ PENSION CON CAMA Y PIEZA 45 $, en familia, Lima 554.

A 30 $ PENSION FAMILIAR, LIMPIA y sana, sin seño, con cama 50 y 60 $, pocho á la española, Cabito 657. v23

BUENA PENSION CON O SIN PIEZA, trato familiar, Chacabuco 285, altos, izquierda. v21

BUENA PENSION CON PIEZA AMUEblada, con balcón, familia española, B. del Estero 590. v21

BUENA PENSION Y PIEZA AMUEBLAda en familia vasca, Ayacucho 30, 2o. izquierda. v25

BARTOLOME MITRE 1116, PENSION Y sala, piezas nuevas á matrimonio ó artistas teatro y Casino, en familia. v30

CON PENSION DE PRIMERA SE Alquila pieza como para dos amigos, y se reciben pensionistas, personas serias, Rivadavia 1150.

CERRITO 58, PENSION Y PIEZA amueblada, con balcones, en familia, á caballeros ó matrimonio, precios económicos. v20

ESPLENDIDA PENSION CON PIEZA 45 y 70 $, sola 25 y 40, Rivadavia 1073, familia. v20

HOTEL "LUQUEO", A 3 $ POR DIA, DA hospedaje, cómoda, seria y limpia se alquilan piezas amuebladas. Tucumán 45.

HOTEL CENTENARIO, A FAMILIAS Y pasajeros, comida y cama por día 3, 2.50 y 3 $, por mes 45, 50 y 60 $, gran comodidad por ensanche, Méjico 557 al 65. v20

PENSION SE DA BUENA EN CASA DE familia, Rivadavia 2678.

PENSION CON O SIN PIEZA EN CASA de familia, Pozos 126, 1o. v21

PENSION Y PIEZA 65 $, A 2 PERSOnas 120, en familia, Vlamonte 811.

HOTELES Y CASAS DE PENSION

PENSION CON Ó SIN PIEZA EN FAmilia sola da, B. Mitre 1428, altos.

PENSION SOLA O CON LINDAS PIEzas se da en casa de familia, Perú 571. v28

PENSION Y PIEZA ALQUILO A MATRImonio ó dos caballeros para dos 130 $, Cerrito 1523. v32

PENSION DOY A CABALLEROS, ALQUIlo pieza amueblada, $ 30, Perú 166, piso, 2o. v21

PENSION Y PIEZAS AMUEBLADAS SE da, Sarmiento 1044, piso 2o., casa familia. v20

PENSION Y SIN ELLA, CON RICA PIEza, comida especial á caballero ó matrimonio, Méjico 167. v31

SE DA BUENA PENSION A CABALLEros en familia, Victoria 1856. v21

SE DA PENSION POR 30 PESOS, CON pieza amueblada, 50 $, Alsina 1323. v21

SE DA PENSION EN CASA DE FAMIlia y se alquilan piezas amuebladas, Larrea 34. v21

SE DA PENSION EN CASA FAMILIA española y sala por alquilar, Esmeralda 649, 2o., dep. 5. v30

CASAS Y HABITACIONES BUSCADAS

CASITA CON ENTRADA PARA automóvil, se busca, preferida en Palermo, ofertas E. B., Lafinur 133.

CASA-QUINTA CON COMODIDADES SE busca en pueblo del Norte ó del Sud, cerca de la capital, se paga por tres meses 1000 $, ocurrir O. B., Cangallo 456, piso 2o. v20

CABALLERO DESEA PIEZA DECENTEmente amueblada, casa familia, cerca Once, precio 30 $, contestar P. N., poste restante correo central. v20

CABALLERO DESEA DESDE ENERO 1o., pieza decentemente amueblada, con pensión, casa familia, próximo á Sáenz Peña y Carlos Calvo, escribir á Amieto, Sáenz Peña 1074.

CABALLERO NORTEAMERICANO, DEsea buena pensión y pieza amueblada, en casa de familia argentina y como único inquilino radio 15 cuadras de plaza de Mayo, dirigirse por carta á X., Moreno 452. v21

DOS JOVENES señores, DESEAN SER únicos pensionistas en familia respetable, casilla de correo 1297.

DESEO ALQUILAR CASITA CON FONdo y frutales, con facilidad tranvías ó trenes, hasta Morón; cartas con datos y precios calle Neuquén 1046. v22

DESEO ALQUILAR CASA BAJA, SIN altos, de 7 ó 8 piezas principales, en barrio de cloacas, ofertas por carta solamente indicando precio á R. L., Pozos 370. v21

EN CASA DE FAMILIA TRANQUILA, como único inquilino busca señor alemán en el centro pieza asoada sin muebles, baño, luz eléctrica ó gas, dirigir ofertas con precio á casilla correo 594.

EN BELGRANO Ó EN SUS INMEDIACIOnes, desea ingeniero alemán, pieza amueblada, piso alto, sin pensión, de preferencia único inquilino, en casa de familia distinguida, dirigirse con indicación de precio á Ingeniero, casilla correo 1081.

JOVEN ALEMAN BUSCA 1 PIEZA amueblada con pensión completa en casa de buena familia española ó argentina. Radio: Paseo de Julio. Ofertas con precio á O. W., Paseo de Julio 843.

JOVEN EMPLEADO (ARGENTINO), DEsea en San Martín, Villa Devoto, Temperley, piecita amueblada con ó sin pensión, en casa de familia, prefiere que sea cerca de la estación, ó de los tranvías que vienen al centro, por carta indicando precio á J. J. A., Bernardo de Irigoyen 554. v21

MATRIMONIO DESEA PIEZA Ó SALA con pensión en casa de familia respetable, único inquilino, por carta á F. A., Callao 904.

MATRIMONIO SOLO DESEA PIEZA amueblada, cerca de plaza del Congreso, sin pensión, precio 30 $, contestar Carlos K., 25 de Mayo 479, hotel Rickmann. v21

MADAME PARKER, MODISTA, BElgrano 722, desea dos piezas á la calle ó interiores, con buena luz, en casa honorable. También aceptaría pequeño apartamento amueblado. Piso primero ó piso superior con ascensor.

PENSION Y PIEZA AMUEBLADA EN casa á familia que no tenga otros pensionistas, se necesita, se paga $ 100, radio 3 cuadras de Moreno y Entre Ríos, dirigirse á J. B., E. Ríos 247.

SE DESEA ALQUILAR PIEZA á señora ó señorita que trabaje afuera, Cerrito 433 piso 3o.

SE DESEA PIECITA EN CAMBIO de servicio de mañana, persona decente, Urquiza 464, dep. 14. v21

SEÑOR SERIO NECESITA URGENTE sala sin muebles y pensión, radio central, escribir Olinto, San Martín 253.

SE BUSCA CASA PARA NEGOCIO CON vidriera, ubicada calle Corrientes 2200 al 3600; por carta á M. G., Garay 1364. v23

SE DESEA ALQUILAR TERRENO PAra quinta, dirigirse Triunvirato y Pampa, almacén, en Villa Ortúzar, Feliciano Benavente.

SE PRECISA PIEZA AMUEBLADA Y pensión para matrimonio, prefiero por Palermo, escribir con precio á P. T., Misiones 20.

SE NECESITA UN DEPOSITO PARA una casa importadora, con preferencia radio de los diques y el centro, escribir á M. Ll., casilla de correo 49. v21

SE PRECISA UNA PIEZA BIEN amueblada sin pensión, para dos jóvenes, que sea céntrica, en casa seria y baja, buen baño, dirigirse por carta á L. C. y P. J., poste restante. v21

SE NECESITA EN BELGRANO PENsión francesa, inglesa ó alemana de primer orden, con jardín, buena comida, dos ó tres cuartos, para tres personas, dirigirse á Michel Ripikoff Co., escritorios 18, 19 y 20, Av. de Mayo 1312. v21,

SE DESEA ALQUILAR CASA GRANDE bajos, para preferencia el barrio de Callao, desde Rivadavia hasta Corrientes, que no diste más de una cuadra de Callao. Dirigirse á Zureiti y Fiorini, Rivadavia 2142. v22

UN CABALLERO DESEA PIEZA amueblada con pensión en familia francesa; lo más próximo á Constitución, B. A. T., poste restante del Correo. v20

ALQUILER DE HABITACIONES

ALQUILASE ANTESALA VICTORIA 2159 v20

ALQUILASE $ 5 COMEDOR, BERNARdo de Irigoyen 475, 1er. piso. v21

ALQUILANSE SALA Y ANTESALA con muebles, B. Mitre 691.

ALQUILASE ESCRITORIO con BALCON á la calle, Victoria 978.

ALQUILASE COMEDOR Y PIEZA, PIchincha 344.

ALQUILASE SALITA AMUEBLADA, con pensión, Cerrito 154.

ALQUILASE LINDA PIECITA BIEN amueblada, con pensión, Paraná 460.

ALQUILASE A HOMBRES SOLOS, UNA pieza chica Chacabuco 1261.

ALQUILO ANTESALA 30 $ PARA FAMIlia, Laprida 970. v21

ALQUILASE A PERSONA DECENTE, SAla amueblada, Av. de Mayo 733.

ALQUILO UNA PIEZA PARA HOMBRE, casa de familia, Arenales 1174. v21

ALQUILO SALA CON DOS VENTANAS á la calle, 60 $, Santa Fe 1687. v21

ALQUILASE DE 3 A 5 PIEZAS JUNTAS, único inquilino, Belgrano 3462.

ALQUILASE PIEZA BIEN AMUEBLADA, casa de familia, Chacabuco 1052.

ALQUILASE UNA HERMOSA SALA con pensión y balcón, C. Pellegrini 674.

ALQUILASE SALITA á señor SOLO,

ALQUILER DE HABITACIONES

SE ALQUILAN HERMOSA SALA Y ANtesala, Sáenz Peña 957. v21

SE ALQUILA SALA, CASA DE FAMILIA, á personas mayores, Piedras 530. v

SE ALQUILA PIEZA PARA UNO O DOS caballeros, Belgrano 877, depto. 2.

SE ALQUILA UNA HERMOSA PIEZA, Sáenz Peña 446. v11

SE ALQUILA UNA PIECITA A HOMBRES solos, alquiler 20 $. Belgrano 1231.

SE ALQUILA PIEZA GRANDE Y OTRA chica á personas mayores, Alsina 2313 v20

SE ALQUILA SALA Y 2 PIEZAS JUNtas ó separadas Carlos Calvo 1725. v23

SE ALQUILA PIEZA PARA HOMBRES solos, casa tranquila, Lavalle 2022. v20

SE ALQUILA UN GRAN COMEDOR con todas comodidades, Montevideo 247. v20

SE ALQUILA LINDA SALA Y PIEZA amuebladas con pensión, Andes 965. v21

SE ALQUILA PIEZA PARA DOS hombres solos, 24 $. Estados Unidos 957. v21

SE ALQUILA PIEZA AMUEBLADA, CON pensión, casa familia, Cangallo 1017. v20

SE ALQUILA PIEZA PARA PERSONAS mayores, único inquilino, Ecuador 1379. v20

SE DESEA compañera DE PIEZA, PERsona formal, francesa, Lavalle 847. v21

SE ALQUILAN DOS PIEZAS JUNTAS, comodidades para familia, Santa Fe 2240. v21

SE ALQUILAN DOS PIEZAS, JUNTAS, Montes de Oca 1816, Bcas al Norte. 22

SE ALQUILA UNA PIEZA AMUEBLADA á caballero solo, Paraná 278, dep. A. v22

SE ALQUILAN TRES PIEZAS INDEpendientes, con comodidad, Solís 324. v21

SE ALQUILA PIEZA AMUEBLADA, PAra caballeros ó matrimonio, Bermejo 67. v21

SE ALQUILA PIEZA GRANDE, MATRImonio, sin chico, 25 $, Aráoz 1085. v21

SALA CON O SIN ANTESALA, ENTRAda independiente, se alquila, Guido 218. v22

SE ALQUILA HERMOSO COMEDOR EN casa de familia, Venezuela 2056. v31

SE ALQUILA UNA SALA CON COCINA independiente, y otra pieza juntas ó separadas, Perú 1147.

SE ALQUILA LINDA PIEZA AMUEBLAda á señor solo, con balcón á la plaza, Charcas 1191, piso 1o. v21

SALA Y ANTESALA REGIA, CON VESTIbulo, varias piezas más, juntas ó separadas, alquilo, Venezuela 1552. v22

SE ALQUILA SALA GRANDE CON BALcón, para escritorio, Maipú 17, izquierda, 1o. piso. v21

SARMIENTO Y JUNIN, SE ALQUILA UNA sala y antesala con luz eléctrica, balcón á la calle, precio 90 $, Junín 285. v21

SE ALQUILA SALA A LA CALLE, CON pensión, Carlos Pellegrini 282, piso izquierda.

SE ALQUILA SALA VACIA O AMUEBLAda de 60 y 65 $, respectivamente, Victoria 529.

SE ALQUILA PIEZA PARA ESCRITORIO con luz y limpieza 65 $ mensual, 1er. piso, Cangallo 642. v21

SALA RICAMENTE AMUEBLADA, 2 balcones, con ó sin pensión, se alquila, Sarmiento 1262.

SALA Y ANTESALA PARA ESCRITORIO alquílanse, Maipú 126, 1er. piso, tratar Reconquista 40. v31

SE ALQUILA SALA COMEDOR Y DOS piezas, juntas ó separadas, casita nueva, precio módico, Mompox 1735.

SE ALQUILA PIEZA AMUEBLADA PAra señora sola ó caballero, familia sola, Andes 446, dep. D.

SE ALQUILAN 3 O 4 PIEZAS CON todas comodidades, únicos inquilinos, 80 pesos, Brasil 1071. v23

SE ALQUILA PIEZA PARA MATRIMOnio ó hombre, único inquilino, Lavalle 2282. v21

SE ALQUILA COMEDOR Y 2 PIEZAS, juntas ó separadas, Maure 2258, Belgrano. v21

SALA ALQUILO BIEN AMUEBLADA Y buena pensión, á matrimonio ó familia, Rivadavia 1089. v21

SALA C PIEZA PARA UNO O DOS SEfiores, se alquila en casa lujosa, baño caliente, Medrano 537. v25

SALA Y ANTESALA ALQUILASE PARA caballeros ó matrimonios, Azcuénaga 714. v20

SALA AMUEBLADA, INDEPENDIENTE, único inquilino, alquílase, Entre Ríos 192. v20

Señora SERIA DESEA compañera DE pieza, Bernardo de Irigoyen 1073, piso 2o.

SE ALQUILAN DOS PIEZAS BIEN amuebladas, con gran vestíbulo, Corrientes 1777. v20

SE ALQUILA UNA PIEZA PARA PERsonas mayores, con cocina, Rocamora 527. v20

SE ALQUILAN DOS PIEZAS GRANDES y una chica, único inquilino, San José 1680. v30

SE ALQUILA PIEZA AMUEBLADA A matrimonio en casa de familia, Alsina 2315. v20

SE ALQUILA SALA Y PIEZA AMUEbladas con pensión para matrimonio ó caballeros, Esmeralda 912. v20

SE ALQUILA UNA PIEZA EN CASA decente, para hombre solo, San Juan 2619. v20

SE ALQUILA UNA PIEZA PARA HOMbre solo, pesos 15, B. Mitre, Pasaje Piedad, casa 18, dep. 2. v20

SE ALQUILA ESPACIOSO COMEDOR con cocina, para matrimonio solo, con mucho fondo, San José 1727. v21

SALAS Y PIEZA MUY BIEN AMUEbladas, piano, con ó sin pensión, casa baja, familia respetable, alquílase, Callao 904. v20

SE ALQUILA SALA Y ANTESALA PARA matrimonio solo ó personas mayores, único inquilino, referencias recíprocas, Alvarez 2266, entre Mansilla y Charcas. v21

SE ALQUILAN PIEZAS NUEVAS PARA familias ó hombres solos, cocina y demás comodidades, Uspallata 1863, tratar Patagones 1948. v20

SE ALQUILAN DOS PIEZAS Y COCINA á personas mayores, en casa de familia decente, Patagones 857 entre Solís y Lima. v23

SALA CON BALCON Y ANTESALA, SE alquila amueblada á 1 ó 2 caballeros solos, casa de familia respetable, Chacabuco 329.

SE ALQUILA EN CASA DE FAMILIA decente, sala grande con balcón y cocina á matrimonio solo en 70 $, único inquilino, Piedras 328, piso 2o., á la derecha. v23

Se alquila HERMOSA pieza AMUEBLADA con pensión, para señora sola ó con niña, chica, en casa respetable de señora sola, Castro Barros 1192, pasando San Juan. v21

SE ALQUILAN PARA señores FORMAlas, dos espléndidas habitaciones, juntas ó separadas, con ó sin pensión, en casa de familia italiana, únicos inquilinos, S. del Estero 1745, piso 1o. v21

INSTRUCCION PUBLICA

ALEMAN, CONVERSACION Y CORRESpondencia, Victoria 777. v22

A ESCRIBIR A MAQUINA enséñase POR 5 $ mensuales San Juan 1566. v15en

A 10 $ PIANO, VIOLIN Y SOLFEO, Gallo 832. v28

ARCHIVISTAS, ACADEMIA DAVID, PEru 79 á todas horas.

APRENDA MAQUINA DE ESCRIBIR.— Academia David, Perú 79.

ARITMETICA, ORTOGRAFIA Y BUENA letra, Academia David, Perú 79.

ARPA, PIANO, VIOLIN, MANDOLIN Y guitarra. Curso fácil y breve, Junín 273. v20

A señoritas, enséñase ESCRIBIR A MAquina, 5 $ mensuales. S. Juan 1566. v12an

A ESCRIBIR A MAQUINA, TODOS sistemas á 5 $ mensual, Corrientes 3042. v21

A OBREROS EN 2 MESES SE enseña, leer, escribir y cuentas, Corrientes 3042. v21

ACADEMIA SUPERIOR DE COMERCIO Heller, Corrientes 3043. Pidan prospectos, programas gratis. v21

APLAZADOS DE HISTORIA NATURAL preparo con éxito, E. Perich, Belgrano 1217. v28

AL NACIONAL, COMERCIAL, LICEO, normal, industrial, ingreso y repaso, Corrientes 3042. v21

APLAZADOS Y LIBRES, PREPARACION particular garantida, á exámenes Febrero, Corrientes 3042. v21

A 10 $ MENSUALES enseñanza RAPIDA, francés é inglés, profesores especialistas, Corrientes 3042, v31

TENEDORES DE LIBROS, PREPAración práctica en 3 meses, diploma, Corrientes 3042. v21

ATENEDORAS DE LIBROS EN 3 MEses, preparación sólida, diploma, Corrientes 3042. v21

ASIGNATURAS DEL NACIONAL, RAMOS generales, ó inglés, enseña profesora en su casa, México 750, dep. 8. 13o

ACADEMIA DE CORTE Y CONFECCION. Se garante enseñanza y diploma en 6 meses, Don Cristóbal 443. v23

INSTRUCCION PUBLICA

ACADEMIA DE CORTE y CONFECCION, día y noche, Independencia 1598, diploma. v10

ACADEMIA UNION PROFESORES Berlitz, B. Mitre 646, todos los idiomas; precios reducidos; ensayo gratis. v31

ARITMETICA, TENEDURIA, GRAMATIca castellana é inglés, profesor, J. M., Cochabamba 1535. v28

ARITM. ALG. GEOM. TRIG. FRANCES, etc., años é ingresos, desde 20 $ mes, prof. diplom. E. Arle, Bolívar 347. v31

ATENCION: APRENDAN MAQUINA de escribir, taquigrafía y telegrafía, San Juan 1567. v23

ALUMNOS DE 4o. GRADO PREPARANse, ingreso Febrero Exito garantido, S. Juan 1566. v30

APLAZADOS DEL NACIONAL Y COmercial, preparán catedráticos especialistas, Tucumán 2173. v6e

ASPIRANTES MAESTRAS PROVINCIAles, preparación garantida, catedráticos especialistas, Tucumán 2173. v6e

ALUMNOS 1o., 2o. año PREPARANSE para Febrero. Grandes éxitos. S. Juan 1566. v25

A CORRIENTES 3043, APLAZADOS Y libres grandes precauciones para hacer pasar en Febrero. v19

A DOMICILIO O POR CORRESPONDENcia, clases especiales de teneduría de libros, academia Nacional, Uruguay 376. v11

ACADEMIA DE SOMBREROS PARA SEñoras, enseñanza completa en 3 meses, lecciones 3 horas por día, Santa Fe 1128. v21

A EMPLEADOS Y ESTUDIANTES — EL 3 de Enero empiezan los nuevos cursos de taquigrafía. Está abierta la inscripción, Méjico 2539. v29

A CORRIENTES 3043, DEL 4o. Y 5o. grado, ingreso al nacional, comercial, liceo, normal, industrial, preparación garantida, á exámenes Febrero. v21

A PLAZADOS DEL COLEGIO NACIONAL etc. Preparación en francés, inglés, alemán é italiano, con éxito seguro, Profesor, Paseo 455. v21

ARITMETICA, ALGEBRA, GEOMETRIA, etc., alumnos del Nacional, Industrial y Comercial, se preparan particularmente para Febrero, Independencia 3541. v21

ACADEMIA BENTURAS — DE 84 ALUMnos uno solo ha sido aplazado. Los 5 años del Nacional, profesores diplomados, Andes 1275. v24

APLAZADOS DEL COLEGIO NACIONAL, etc. Preparación en inglés, francés é italiano, con éxito seguro. Academia Berlitz, Avenida de Mayo 847. v24

ALUMNOS APLAZADOS, CLASES A domicilio de aritmética, alg., geom., trig., ingresos desde 20 $ al mes, dirigirse X. X. 7, Poste restante, central. v21

ARITMETICA, TENEDURIA DE LIBROS calig., ortog., corresp., enseñanza práctica por comerciante alemán, Rabichi, Cangallo 328. v28d

ACADEMIA DE CORTE Y CONFECCION clases diurnas y nocturnas, se da diploma en tres meses, 10 $ mensuales, Pueyrredón 1804. v22dic

A 10 y 20 $ MENSUALES, PERFECCIOno la peor letra y ortografía en 20 lecciones, clases diurnas y nocturnas. Rivara, Lima 757, 3o piso. v31

ACADEMIA NACIONAL, FUNDADA EN 1904. Por 10 $ 5 materias, teneduría, aritmética, ortografía, caligrafía y máquina. Se da diploma, Uruguay 276, altos. v21

ACADEMIA DE señoritas, FUNDADA EN 1904. Por 10 $, 5 materias: teneduría, aritmética, ortografía, caligrafía y máquina. Se da diploma, Uruguay 276, altos. v21

ACADEMIA SUPERIOR DE CORTE por el más nuevo sistema Le Grand Chic, Santa Fe 1490, y Carlos Pellegrini 651. Curso especial. Enseñanza garantida en 20 días. 100 $. Curso común mensual 10 $. v6en.

A 10 $ MENSUALES LECCIONES DIURnas y nocturnas de contabilidad, teneduría de libros á oro y papel, cálculos comerciales, caligrafía, ortografía, máquina de escribir, inglés y francés, Corrientes 1942.

ACADEMIA L. GALICIA MORENO—Director: T. F. Slevin; aritmética, álgebra, geometría, trigonometría, topografía, ciencias, letras é idiomas, Naval, Militar y Pilotos. B. Mitre 1805. v24

A 10 $ MENSUALES DAN LECCIONES diurnas de teneduría de libros á oro y papel, contabilidad, aritmética, correspondencia comercio, y caligrafía. Rivadavia 2457, clases día y noche. v31

A 10 $ MENSUALES, CLASES NOCTURnas, teneduría, aritmética, caligrafía, ortografía y máquina, preparación rápida y garantida, se expide diploma, San Juan 1566. v7en.

ARITMETICA, ALGEBRA, GEOMETRIA, física, química, ciencias naturales y años libres y aplazados del Nacional preparo. Cirilo Pereira, profesor de matemáticas, Rivadavia 1531. v24

ACADEMIA BERLITZ—LA UNICA VERdadera academia de idiomas en Buenos Aires, autorizada por el profesor Berlitz, es la de Avenida de Mayo 847. Pídase la nueva tarifa y la conferencia: ¡La verdadera academia Berlitz y sus imitaciones! Avenida de Mayo 847. v24

A LOS JOVENES QUE DESEEN OBTEner el título de tenedores de libros, se les previene que en el Instituto Nacional del Comercio, Solís 1506, funciona un curso de 4 meses por sólo 10 $ al mes, garantizando la preparación "en ese tiempo. v21

ACADEMIA COMERCIAL MERCURIO.— Rivadavia 2457, prepara en poco tiempo tenedores de libros y da títulos del mismo, á 10 $ mensuales, programa, matrícula é inscripción gratis, director C. Pazano, contador calígrafo y balanceador público, cursos diurnos y nocturnos, recibe pupilos no hay vacaciones. v31

A LOS PADRES DE FAMILIA — BAchillerato muy reducido. Ingreso y primer año; años completos para Febrero próximo, materias complementarias para los estudiantes que deseen ingresar á las facultades, atendidos por los mejores elementos del profesorado secundario. Internos permanentes internado para estudiantes de provincias. San Martín 552. v20

AL INSTITUTO PORRERA.

AVISO—EL DIA 21 DEL PRESENTE mes á las 8 p. m. tendrá lugar en el Instituto Porrera la repartición de medallas y diplomas adjudicados á las alumnas que por sus méritos hayan resultado premiadas, después de la repartición de premios, podrán verse los trabajos presentados por las alumnas, pudiendo visitarse la exposición hasta el día 25 del mismo mes, de 1 á 7 p. m., las invitaciones pueden ser solicitadas en el mismo Instituto hasta el día 20. Después de dicha fiesta puede visitarse sin invitación, Charcas 1195, esquina Cerrito. v22

A 10 $ MENSUALES EN LA "ACADEmia Mercantil Pagano" (única en la capital incorporada para todos los cursos á la Escuela Superior de Comercio de la Nación), se dictan lecciones diarias de Teneduría de libros á oro y papel, contabilidad bancaria, judicial y administrativa, cálculos mercantiles, aritmética razonada, álgebra, inglés, francés, castellano, caligrafía, etc. Nótese que esta academia es la única que ha llegado á expedir á sus alumnos títulos de Contador Público Nacional. Clases diurnas y nocturnas. Prospectos y programas gratis. Clases de hoy vacaciones. Director: Salvador V. Pagano, contador público nacional y autor del "Tratado Teórico Práctico de Contabilidad y Teneduría de Libros" más completo de los publicados hasta la fecha. Uruguay 228.—U. T. 543, Libertad. v30

ACADEMIA DAVID, PERU 79. INTERNADO INDEPENDENCIA 2936

ACADEMIA DAVID — (INSTITUCION argentina) — A los padres de familia, comunicamos que el 1o. de Enero inauguraremos la casa-quinta internado con todo el confort moderno y toda clase de comodidades para pupilos y externos, ejercicios físicos, gimnasia y esgrima, etc. Invitamos á los señores padres visiten el establecimiento á fin de informes á la casa central, Perú 79. Enseñanza primaria, Colegio Nacional, Naval, Militar especiales, álgebra y trigonometría). Normal, Comercial, Liceo N. de Señoritas, maestras provinciales teneduría de libros, idiomas, máquinas de escribir, taquigrafía, caligrafía, etc. Director-propietario: Isidro David, calígrafo Nacional; dirección técnica, señorita Elvira M. López, profesora normal, clases á todas horas. No hay vacaciones

BACHILERATO ABREVIADO, REGULAR y libre, años de facultades, Instituto Técnico Argentino, Yerbal 2445, plaza de Flores. v21

BORDADORA Y VAINILLADORA A máquina en blanco y figuras al matiz on sedas imitación pintura al óleo. Se dan lecciones en casa y á domicilio. Precios módicos, Rivadavia 3230. v20

BACHILLERATO—INGRESO, años, MAterias para aplazados, profesores especiales para cada materia. Clases en curso y particulares. Liceo de Señoritas, laboratorio experimental, Academia Sudamericana, Moreno 1495. v22

CALIGRAFO MARGARIT, Bmé. MITRE 1119, Reforma breve. v22

CALIGRAFIA—ACADEMIA MARGARIT— B. Mitre 1119. v22

COLEGIO ALBERTONE, GUEMES 3652. Especial para pupilos, 25 $ mes. v30

CALIGRAFOT MARGARIT, B. MITRE 1119. Reforma breve. Recados de ex alumnos á disposición. v22

COLEGIO "BARTOLOME MITRE" grandes comodidades para pupilos. Obligado 1829, Belgrano. vic.

COLEGIO REPUBLIQUE FRANCAISE.— Pupilos y medio pupilos, no hay vacaciones, Casero 2642. v31

CALIGRAFIA Y ORTOGRAFIA! ANTES de ir á otras academias, visiten ó escriban á Rivera, clases diurnas y nocturnas, Lima 767, 3er piso v31

CATEDRATICO NACIONAL, PREPARA para colegios nacionales, escuela normal y comercial, maestras provinciales é idiomas, Alto Bamba 474. v23

COLEGIO GENERAL MITRE, MEJICO 2539. Enseñanza elemental. Ingresos y años Nacional. Admitense pupilos desde 8 $. Sin vacaciones. v23

INSTRUCCION PUBLICA

COLEGIO SUPERIOR INTERNACIONAL. Aplicados. Ingreso Naval, Militar, bachillerato, exámenes generales, especialidad en matemáticas. En este establecimiento no hay vacaciones. Bmé. Mitre 4446. v28

COLEGIO RIVADAVIA, RIVADAVIA 2285 al 89, enseñanza graduada, ingreso al Nacional, Comercial, Industrial, Naval y Militar, bachillerato, clases durante las vacaciones, gran edificio con espléndidas comodidades, para pupilos, que admite desde 50 $. v34

COLEGIO INSTITUTO HUMBERTO I— Enseñanza primaria, preparaciones, comercial, idiomas y de adorno. Salta 1084, con jardín para varones, y Humberto I 1361, para niñas; higiénicas y espaciosas casas. Visitas. Trato esmerado y comodidad. U. T. 449 y 1904, B. O. No hay vacaciones. v31

COLEGIO FRANCO-AMERICANO. Director L. Daurat. Enseñanza primaria, ingreso y aplazados de los Colegios Nacional, Comercial é Industrial. Reapertura de los cursos el 9 de Enero. Pupilos, medio y externos. Cámara cada con parque de 2.000 metros, Río Bamba 1047. v15e

COLEGIO NEGROTTO, INSTALADO EN una hermosa casa-quinta, Santa Fe 5141 donde los niños gozan de las delicias del campo y las comodidades de la ciudad. Enseñanza elemental, comercial, idiomas y de adorno. Ingreso y preparación completa para las Escuelas de Comercio, Industrial y colegios nacionales, Militar y Naval. v30d

DIBUJO Y CONSTRUCCION, SE PREPAra para constructor, se garanta el éxito, B. Mitre 2574. v20

ESCRITURA MECANICA EN cualquier sistema de máquina, Salta 866. v21

ESCUELA DE BAILE CANGALLO 1570. Institución seria dirigida por el conocido profesor de baile Enrique Holst. v31

ESCUELA DE BAILE, JUNIN 378, Director V. Darago, profesor diplomado en París. v20

ESCUELA DE BAILE, CORRIENTES No 2751, director Mastrangelo, precio módico. v30

ESCUELA DE BAILE, AYACUCHO 993. Unica en bailes modernos, en 6 lecciones enseño cualquier pieza; clases personales día y noche, profesora para señoritas, especialidad en vals y two step. v2eh.

ESTUDIANTE DEL 5o. año DE LA FAcultad dispondría algunas horas diarias para preparar alumnos para Marzo, en examen de ingreso á) Nacional, historia natural, química, francés é inglés, por carta á V. M., San Salvador 835, depart 1 v21

GUITARRA, enseño PROFESOR B. Sarabia, Chile 1864. v24dic

INGRESO AL NACIONAL, COMERCIAL E Industrial, Instituto Técnico Argentino, Yerbal 2445, plaza de Flores. v20

INGLES, CONVERSACION CORRECTAmente en 2-4 meses y comercio, Victoria 777. v28d

INGLES, 8 10 MES. APLAZADOS, PREparo rapidamente, Mr. Hopkins, Viamonte 1489, dep. 13. v30

INGRESOS AL COLEGIO NACIONAL Y escuelas de comercio é industrial preparo Coralio Pereira, profesor de matemáticas, Rivadavia 1531. v21

INGLES, EXITO GARANTIDO EN LOS exámenes por profesor de Londres. Precios módicos, Mr. Collin, Maipú 284, piso 2o. v21

LECCIONES DE MAQUINA DE ESCRIBIR en cualquier sistema, Salta 866. v21

LECCIONES PARTICULARES A DOMIcilio, garantidas P. F. Posterivo, Venezuela 3935. v31

LECCIONES DIBUJO, PINTURA Y FLOres, diurnas y nocturnas á domicilio, Sáenz Peña 831. v24

LECCIONES A DOMICILIO Y EN CASA caligrafía, aritmética, teneduría de libros por partida doble á oro y papel, cálculos mercantiles, correspondencia, francés, inglés, español, por conversación.—G. Bernard, ex profesor en París, Victoria 1210.

MARIO RODRIGUEZ ARENAS, PROFEsor de guitarra, Bilbinghurst 146. v20

MAESTRA DIPLOMADA, PREPARA alumnas aplazadas de las escuelas comunes.—D. Salas, Entre Ríos 1851. v20

MAESTRA NORMAL PREPARA ALUMnos aplazados y para ingreso, Corrientes 4251. v22

MAESTRA NORMAL SE OFRECE PARA preparar alumnos aplazados, Medrano 493. v19

MAESTRA DA LECCIONES A niños aplazados, enseña á leer y escribir, en 3 meses, va á domicilio, Cangallo 3545, C. G.

MAESTRA NORMAL DA LECCIONES, 1o á 6o grados, ingreso al Nacional, Normal, Comercial, repaso, Valentín Gómez núm. 7. v21

MANDOLIN Y SOLFEO POR PROFESOras superiores diplomadas, presentan á examen, señoritas Frumento, San Juan número 4247, y en Ramos Mejía, F. C. O., "La Manuela". v25

NO PIERDA TIEMPO EN ESTUDIOS largos é impracticables, en 10 lecciones enseño medicina natural, terapéutica sugestiva, arte de obtener éxito en negocios, ciencias, industrias, etc., manera de desarrollar las facultades mentales, higiene y educación de la voluntad, belleza, energía, etc. Gabinete de cultura psico-física, Moreno número 1182, de 9 á 3. Director, profesor M. de la Peña. v30

PROFESORA PIANO Y SOLFEO PREsenta á exámen, Carlos Calvo 2845. v22dic.

PIANO, VIOLIN, MANDOLIN, GUITArra, solfeo, 5 $ por mes, Catamarca 595. v28

PROFESOR NORMAL, OFRECE SUS servicios referencias J. V., Belgrano 2574. v29

PROFESOR DE HIPNOTISMO, JUAN ESpinosa, Rivadavia 2109, piso 1o., izq. v30

PREPARACION INGRESO NACIONAL O comercial, en mi casa ó á domicilio, profesor, 1043 Charcas. v27

PROFESORA DE BORDADOS EN GENEral, da lecciones en casa y á domicilio, Güemes 4411. v32

PROFESORA DA LECCIONES DE francés, castellano, italiano é instrucción primaria, Maipú 188, 2o. v24

PROFESORA SUPERIOR DE PIANO Y solfeo, da lecciones á precios módicos, presenta alumnas á examen, Salta 930. v21

PROFESORA DE PIANO Y SOLFEO del Conservatorio Williams, da lecciones en casa ó á domicilio, Deán Funes 1179. v3en.

PREPARA ALUMNOS APLAZADOS PAra el ingreso y años nacional, garanto éxito, lecciones á domicilio ó en mi casa, por carta ó personalmente á Godoy, Av. de Mayo 861, piso 1o., escritorio 7. v20

Señoritas: REPASOS DE LOS años DEL Liceo ó ingreso, Instituto Técnico Argentino, Yerbal 2445, plaza de Flores. v23

SE DAN LECCIONES DE PIANO Y SOLfeo y se presta el piano á precios módicos, Ushuaia 2870. v21

TAQUIGRAFIA, ALEMAN, PIANO, SOLfeo, castellano, enseña maestra, Victoria 774. v20

PROFESIONALES OFRECIDOS

A. P. SERRA PARTERA, RECIBE pensionistas, consultas de 1 á 5, Brasil 827. v17

A $ 10 PLANOS PARA LA MUNICIPALidad, se tramita y firma planos para edificar, Cangallo 3418. v32

AYUDANTE INGENIERO CIVIL CON certificado de estudios en escuela de ingenieros se ofrece. Escribir á J. Pérez, Perú 291. v22

BUEN CONTADOR, PRACTICA BALANces, compulsas, lleva contabilidades, precio módico, E. Puiguriguer, Piedras número 1748, Coop. 326, Sud v21

CONSTRUCCION Y REFACCION, EDIFIcios y cloacas grandes y chicas, ciudad y campaña, sin competencia, B. Mitre 2574. v20

CONTADOR FORMAL, LARGA EXPEriencia comercial, altas referencias, se ofrece, atiende consultas, de 8 A 9 a. m., Alsina 2327, dep. 48. v24

CONTADOR COMPETENTE DE ADMInistración, recomendado y solterO, desea empleo en la capital ó campaña, personalmente ó por carta, Paraguay 2212. v21

CORRESPONSAL ESPECIALISTA EN redacción comercial, gran práctica en asuntos mercantiles, referencias de primer orden, se ofrece, Victoria 2336, departamento 10.

CONTADOR PUBLICO, JEFE DE CONtabilidad en casa comercio importante, dispone de medio día, arreglo libros, compulsas, limpieza y lleva contabilidades por horas ó días desde 30 $ mensuales, C. Díaz, Moreno 733, v28

CONTADOR DIPLOMADO Y MUY práctico, joven serio ofrece sus servicios profesionales como tenedor de libros ajo ó por horas, arreglo libros ó contabilidades atrasadas ó mal llevadas. Practica balances, pericias, liquidaciones, etc. Honorarios reducidos, R. Giménez, Sáenz Peña 551, U. T. 89, Libertad. v21

DIBUJANTE Y PINTOR COMPETENTE, en acuarela, óleo, tempera y pluma, se ofrece para decoraciones y todos trabajos artísticos, para proyecto de reclames y de carteles, cuadros para regalo, N. Baur, Viamonte 1578. v20

DIBUJANTE PROYECTISTA COMPEtente, ofrécese para estudio arquitecto ó empresa constructora. P. B., Ecuador 274.

DIBUJANTE PROYECTISTA CONFECciona planos y dibujos de todas clases, precios sin competencia, prontitud, B. Mitre 2574.

DEPENDIENTE 2o. DE FARMACIA práctico se ofrece para la capital, dirigirse J. A., Federico Lacroze 4000, Chacarita. v22

DIBUJANTE PROYECTISTA, ARQUITECtura mecánica, especialista en fachadas, esqueletos metálicos, patentes, copias, Ayacucho 190.

PROFESIONALES OFRECIDOS

DEPENDIENTE IDONEO EN FARMACIA con recomendaciones se ofrece, por carta 24 de Noviembre 1958. v21

FARMACEUTICO ITALIANO, DEPENdiente idóneo, recién venido, se ofrece para el campo, también en sociedad, farmacéutico, Río Bamba 626, Bs. Aires. v21

INGENIERO ELECTRICISTA, tiene algunas horas disponibles para trabajos particulares, ofertas A. B., 993, poste restante. v22

IDONEO EN FARMACIA PIAMONTES referencias primer orden, se ofrece hasta el mes de Abril, debiendo después establecerse, escribir Bosimo Luis, Poste Restante, correo. v21

JOVEN TENEDOR DE LIBROS SE OFREce para auxiliar ó llevar una pequeña contabilidad por horas ó efectivo, por carta á J. A., Bolívar 514. v20

MUSICO, CAJA Ó REDOBLANTE, SE ofrece, Paraná 717. v20

MAESTRA DIPLOMADA SE OFRECE para el campo, Morelos 682, Flores. v31

MEDICO español DESEA COLOCARSE en la campaña, dirigirse á R. P., Alsina 950. v24

MAESTRO JOVEN, VARIOS años DE práctica, desea colocación, P. F. Posterivo, Venezuela 3935. v21

MAESTRO DE ESCUELA SE OFRECE para la ciudad ó campaña, dirigirse á C. P., calle San Nicolás 4840, Villa Devoto F. C. P. v20

MEDICO ITALIANO, AUTORIZADO, SE ofrece para pueblo importante, dirigirse por carta, Andrea Galassi, Santa Fe 2390, B. Aires. v22

MAESTRO DIPLOMADO, PRACTICO, satisfactorios certificados, ofrécese para colonia ó estancia, por carta á F. M., Leones 2029, capital. v21

MAESTRO DE ESCUELA PARA COLOnia ó estancia, se ofrece, instrucción rápida y segura, por más detalles escribir á J. M. F., profesor, Lima 816. v21

ORQUESTA DE señoritas SE OFRECE Enero, ofertas á "Orquesta" poste restante. v23

ORQUESTA CON MANDOLION, QUINteto, cuarteto ó tercero, se ofrece, muy competente, para bar ó café-bigráfo, con buen repertorio moderno y también para bailes, tratar Zárate 14. v23

PARTERA CANALE, RECIBE PENSIOnistas; se hace cargo del niño, Independencia 2029. v24

PARTERA CAPURRO, RECIBE PENSIOnistas, precios módicos, no hay chapas, Chacabuco 1234. v30

PROFESOR NORMAL OFRECE SUS servicios, referencias á E. N., Catamarca 288. v21

PARTERA ESPECIALISTA, señora SOLA pensionistas mayor reserva, Guatemala 555, Palermo. v21

PARTERA ESPECIALISTA MARTINI, señoras sola, pensionistas mayor reserva, Deán Funes 694. v21

PARTERA RECIBE PENSIONISTAS, toda reserva, encárgase del niño, no hay chapa, Tucumán 2067. v23

PARTERA FRANCESA, M. SABOURIN, pensionistas, consultas de 8 á 10 y de 1 á 4, Cangallo 948. v28

PARTERA RECIBE PENSIONISTAS, señora sola, reserva, y encárgase del niño, Charcas 1916. v28

PARTERA ESPECIALISTA, señora SOLA, de vuelta de Europa, recibe pensionistas. Consultas Saavedra 1369. v3on.

PARTERA ESPECIALISTA RECIBE pensionistas, toda reserva, encárgase del niño, tratar de 9 á 6, no hay chapas, Junín 719. v23

PROFESOR AUTORIZADO, COMPETENte, práctico, con inmejorables certificados ofrécese para colegio ó estancia, R. Rivadavia 1194. v20

PARTERA ERNESTINA F. LEONARDI, diplomada en Turín y en Buenos Aires, recibe pensionistas, precio módico. Consultas, Sarmiento 2236, casa-jardín y confort. v28

SE OFRECE señorita VIOLINISTA, CANgallo 2060. v20

Señorita ARPISTA Y señor PIANISTA se ofrecen para orquesta, Arenales 1948. v21

SE OFRECE VIOLONCELISTA, POR ORquesta de bar ó restaurant, Maipú 884. v24

SE OFRECE señora CONTRABAJISTA muy competente para bar hotel ó bigráfo, Cangallo 1062. v22

SE OFRECE PIANISTA COMPETENTE para cinematógrafo ó bar, ciudad ó campo, Sáenz Peña 232. v21

Señorita JOVEN ALEMANA SE OFREce como institutriz de 1 ó 2 niños de no menos de 7 años, J. F., Defensa 487.

Señorita TOMARIA A SU CARGO UNA Ó dos niñas, encargándose de su educación é instrucción.—C. G., Cangallo 3545. v21

Señorita PROFESORA DE 1ra. enseñanza superior, con buenas recomendaciones, se ofrece para educar niños mayores de 8 años, Libertad 1a, depto. 32.

Señorita DACTILOGRAFA, PRACTICA en Underwood, refréscase para casa seria, en ésta. Personalmente ó carta á M. S., Lemos 225 (Chacarita), capital. v21

Señorita JOVEN, DIPLOMADA EN CONtabilidad y máquina escribir, desearía emplearse en casa seria, dirigirse por carta solamente á M. J. N., Rivadavia 5343, Caballito. v20

SE OFRECE señorita flautista y otra de armonium y un joven violinista, con repertorio ó sea una orquesta de 3 señoritas y dos hombres, Bogado 4579, esq. Lamadrid. v22

TRADUCTOR PUBLICO NACIONAL, F. W. S. Tucker, B. Mitre 476. v31

TRADUCCIONES Y COPIAS A LA MAquina, traductor, Charcas 1043. v27

TENEDOR DE LIBROS SE OFRECE MUY práctico, cualquier negocio por horas.—Alfredo G., Convención 3078. v21

TENEDOR DE LIBROS SE OFRECE para llevar por horas la contabilidad, J. M., Alsina 1150, dep. C. v32

TENEDURIA DE LIBROS POR HORAS lleva profesional práctico, E. E., Perú 587. v28

TENEDOR DE LIBROS, JOVEN, SERIO, abre y lleva contabilidades por horas, desde 25 $, Azara 629. v23

TENEDOR DE LIBROS SE OFRECE POR horas, por carta á J. R., Chacabuco 819. v20

TENEDOR DE LIBROS PARA ESTANcia, persona formal y bien recomendado, se ofrece, por carta á E. B., Charcas 1380. v21

TENEDOR DE LIBROS FORMAL Y PRActico, certificados y referencias óptimas, se ofrece para campaña, Gabriel, casilla correo 1570. v24

TENEDOR DE LIBROS DIPLOMADO Y recibidor de cereales con mucha práctica se ofrece para ciudad ó campaña, A. Brodsky, Bermejo 347.

TENEDOR DE LIBROS COMPETENTE que conozca correspondencia comercial, inglesa, francesa y castellana, precisamos, Maipú 559.

TENEDURIA DE LIBROS Y CORREspondencia en castellano, francés, italiano é inglés, por hora y por cualquier ramo de comercio, buenas referencias, dirigirse á Alex, calle Chacabuco 641, dep. 2°. v22

TENEDOR DE LIBROS, ARREGLO CONtabilidades atrasadas, mal llevadas, balances, etc., disponiendo de la mañana, precios módicos, por carta ó personalmente á S. A., Venezuela 1160. v30

TENEDOR DE LIBROS VASCO-FRANcés, competente, formal, que disponga de algunas horas diarias se ofrece para llevar contabilidad, correspondencia española y francesa, escribir á A. B. N., Defensa 310. v23

TENEDOR DE LIBROS SE OFRECE, COrrespondencia italiana, francés, joven, italiano, muy serio, con buenas referencias, sin pretensiones, escribir á U. P., poste restante, correo central. v22

TENEDOR DE LIBROS JOVEN MUY competente, con buena letra, máquina de escribir, etc., desea empleo análogo en casa seria é importante de campo, refiriendo referencias y certificados inmejorables.—C. S., Florida 668, depto. 14 (altos). v21

TENEDOR DE LIBROS español SERIO, certificados y garantías á satisfacción se ofrece para contabilidad chica ó como ayudante en casa seria, sin pretensiones, por carta ó personalmente, S. A., Carlos Calvo 3328. v29

VIOLINISTA COMPETENTE SE OFRECE, sin pretensiones, B. de Irigoyen 774. v21

VIOLIN CONCERTINO MUY PRACTICO se ofrece para bar-bigráfo, ciudad ó campaña, dirigirse Sarmiento 857, altos. v20

PROFESIONALES PEDIDOS

DIBUJANTE CARICATURISTA SE necesita, Martínez Castro 459, Floresta.

DEPENDIENTE SEGUNDO SIN pretensiones, necesito, Hasdo F. C. O., Farmacia Hasdo, Z. Podgait. v21

DEPENDIENTE SEGUNDO DE FARMAcia, sin pretensiones, poco práctico, necesita La Química, Chacabuco 19. v21

DIBUJANTE TOPOGRAFICO CON conocimientos de cálculos de triangulación y coordenadas pido muestra de dibujos, Moreno 1954

OFICIAL SASTRE APRENDIZ
OFICIALES SASTRES
OFICIALES SASTRES
OFICIALES SASTRES

SERVICIO DOMESTICO FEMENINO

Ofertas

JOVEN DE 15 AÑOS, para ayudar en los quehaceres de una casa de familia, sueldo $ 15 m/n. Dirigirse Cangallo 1240, de 8 a 12 y de 2 a 6.

MATRIMONIO para cuidado de una quinta, sin hijos, sueldo $ 60 m/n. Dirigirse Cangallo 1240, de 8 a 12 y de 2 a 6.

MUCHACHA de 15 a 18 años para ayudar en los quehaceres de una casa de familia, sueldo $ 15

SERVICIO DOMESTICO OFRECIDO

A MA DE CRIA SE OFRECE. LECHE DE 3 meses. 2381, Saavedra.

A MA DE LECHE DE 3 MESES SE OFRECE para cuidar a los niños en su casa. Urquiza 2381, Saavedra.

A MA DE LECHE DE 3 MESES SE OFRECE para cuidar

SERVICIO DOMESTICO OFRECIDO

SIRVIENTA RECIEN VENIDA, ESPAñola, se ofrece para todo servicio. Victoria 1848. v20

SEñORA SE OFRECE PARA CUALQUIER trabajo; recién venida, dirigirse P. H. Medrano 491. v20

SEñORA SE OFRECE PARA CRIAR UN chico á mamadera; en su casa, Paraná 144, piaza 21. v20

SIRVIENTA SE OFRECE PARA TODO trabajo de corta familia; es recién venida. Paraná 218. v21

SE OFRECE MUCAMA QUE SABE SU obligación, con buenas referencias, San José 1227. v21

SIRVIENTA SE OFRECE PARA CORTA familia; recién llegada, española. Corrientes 3018. v21

SE OFRECE SIRVIENTA española, QUE entiende bien de cocina, para matrimonio solo; Isabel la Católica 236. v21

SEñORA SE OFRECE PARA CRIAR CHIcos, con mamadera ó sin ella, Anchorena 1564. v21

SIRVIENTA FORMAL, SE OFRECE PAra cocinar, sabe su obligación, mucama española. D. Illinghurst 2671. v21

SE OFRECE SIRVIENTA PARA TODO trabajo menos cocina, con recomendaciones, dirigirse, Lobia 632, piaza 8. v21

SE OFRECEN DOS HERMANAS para niñeras ó mucamas, de 15 y 17 años, O'Gorman 241, Avellaneda. v23

SEñORA SE OFRECE PARA CASA PArticular, española, lavandera, Rioja 837, Piaza 14. v23

SE OFRECE COCINERA Y OTROS quehaceres, de 8 de la mañana á 7 p. m., Soler 481. v20

SIRVIENTA SE OFRECE PARA TODO trabajo, Montesgudo 40, Parque Patricios.

SE OFRECE SIRVIENTA PRACTICA, para todo trabajo de corta familia, con recomendaciones, Sarandí 886.

SIRVIENTA FORMAL SE OFRECE, entendida de cocina, va al campo, Universidad 1062, Barracas. v21

SE OFRECE SIRVIENTA, ENTIENDE de cocina y sabe coser, con recomendaciones, Mitre 140 Avellaneda.

SE OFRECE señora CON niño DE 10 años, para cocinera buena y otra para planchar á domicilio, Payandú 1590. v22

SE OFRECEN 2 SIRVIENTAS RECIEN venidas, trabajadoras y formales, Cabello, 254. v21

SE OFRECE SIRVIENTA CON CAMA, sabe también de cocina ó mucama, para corta familia, Cangallo 2289. v21

SE OFRECE LAVANDERA PRACTICA, por mes, dándole pieza para el marido, Brasil 401. v20

SE OFRECE niñera PARA CAMPO O Mar del Plata ó mucama con buenos informes, Méjico 120.

SE OFRECE UNA niñera DE 14 años O bien para ayudar á los quehaceres de casa, Sarmiento 4166. v21

SE OFRECE HOMBRE FORMAL, PARA portero, sereno ó calador, C. F., Necochea 157. v22

SIRVIENTA RECIEN VENIDA, SE OFREce, para todo trabajo, Paseo Colón 625, pieza 19.

SE OFRECEN DOS SIRVIENTAS, recién venidas, una prefiere ser niñera, Gral. Urquiza 365.

Señora FORMAL SE OFRECE PARA CAsera, por todo el año ó por la temporada ó para medio día, Independencia 3468. v21

SE OFRECE SIRVIENTA JOVEN, ESpañola, para todo, con buenos informes, Constitución 2111, personalmente. v21

SE OFRECE AMA DE LECHE, española, con leche fresca y abundante de 6 días, sin chico, para criar en casa Diamante 977. v21

SIRVIENTA ITALIANA, QUE ENTIENde de cocina, lavar y planchar, mujer seria de 38 años, se ofrece, Aráoz 1360. v20

Señora JOVEN SE OFRECE CON BUEnas recomendaciones, bien para sirvienta ó niñera se prefiere para Flores, Zamudio 2055, Flores. v20

Señorita SIRIA Y PROLIJA, SE OFRECE para mucama de adentro ó dama de compañía con recomendaciones, Belgrano 1229. v20

SE OFRECE MATRIMONIO RECIEN venido, sin hijos, españoles, para campo ó ciudad, la señora entiende algo de cocina, Palucho 42. v20

Señorita DE compañía SE OFRECE DE familia distinguida para niños ó personas mayores, para ciudad ó campo, F. Cojón 1361, dpto. 11. v24

SE OFRECE AMA LECHE ABUNDANTE y buena presencia para casa del chico ó en su casa, por caria ó personal, Colpayo 478, Caballito. v20

Señora española RECIEN LLEGADA, se ofrece para mucama de adentro y una hija de 15 años para niñera, juntas ó separadas, Tacuarí 1548, de 9 á 5. v20

SE OFRECE MATRIMONIO español PAra estar al cuidado de una casa, con buenas recomendaciones ó garantía comercial, S. del Estero 1493. v20

SE OFRECEN DOS MUCAMAS DE adentro, saben su obligación y con recomendaciones, dirigirse Carlos Pellegrini 1366 pieza 28. v21

SE OFRECE SIRVIENTA VASCA RECién venida al país, pero con un año de residencia de la República del Uruguay, dirigirse Chile 826, S. F. L. v20

SE OFRECE SIRVIENTA, HIJA DE alemanes, con dos chicas de 12 y 14 años sabe cocinar y demás quehaceres, por carta solamente, á Ugarteche 71. v20

Señora VIUDA, ARGENTINA, DE 45 años, de persona de confianza, recomendada, se ofrece para cuidar un enfermo, San Juan 2958. v21

SE OFRECE HOMBRE DE 35 años CON una hija de 15, para portero ó mucamo y niñera, de casa formal, recién llegados de Madrid, Venezuela 1421. v21

SE OFRECE señora DE EDAD SOLA PAra trabajo fijano y componer ropa, para el campo ó ciudad, Salta 1031, sin pretensiones. v21

SE OFRECE señora FORMAL SIN PREtensiones, para gobernanta ó dama de compañía, referencias á satisfacción, Alsina 984.

Señora CON DOS HIJAS SE OFRECE PAra cuidar casa, con referencias á satisfacción, por carta ó personalmente á A. P., Larrea 823. v21

SE OFRECE AMA CON LECHE DE 2 meses para dar pecho en casa del niño 2 ó 3 veces por día, Piedras 1265, piaza 24.

SE OFRECE SIRVIENTA, ENTIENDE bien de cocina, con un hijo de 14 años, con recomendaciones, para el campo ó estancia, Cavia 147, Palermo. v21

SE OFRECEN PARA MAR DEL PLATA madre é hija, la primera como dama de compañía, la segunda para cuidar niños, referencias á satisfacción, Aráoz 2820. v21

SE OFRECE MATRIMONIO VASCO; LA señora mucama ó cocinera y el marido mucamo ó portero con buenas recomendaciones con 5 años de práctica en el país, Victoria 826. v20

SE OFRECE UNA MUJER CON UN HIJO de dos años, para todo trabajo y algo de cocina, recién venida, sueldo y pieza para matrimonio, Provincias Unidas 2640, Flores, Antonio Perez. v20

SE OFRECE señora SERIA PARA EL cuidado de casa con recomendaciones y sin pretensiones para persona sola, Rivadavia, Pasaje 2, de la Caja Internacional, entrada 3, depto. 1. v20

SE OFRECE señora CON UNA CRIATUra de 2 años, para el servicio de un matrimonio solo ó para casera ú hombre solo, con buenas recomendaciones, Salta 1125. v20

SIRVIENTA SE OFRECE, ENTIENDE DE cocina, con pieza y comida para el marido, dirigirse por carta ó personalmente, D. G., Pasaje Coronda 118, plaza Caballito. v20

SE OFRECE MUCAMA O COCINERA sencilla, sabe hacer postres, es de confianza y seria, para ir á Mar del Plata ó Montevideo con buena familia, Patricios 646. v20

SE OFRECE PERSONA FORMAL, PARA lavar, planchar y componer ropa, para casa de familia, con buenos informes y contento, para ciudad ó campo, Pasaje Sarmiento 37, Rivadavia entre Pozos y Castelli.

SE OFRECE MATRIMONIO español; SIN hijos, con buenas recomendaciones; él quintero ó entendiendo algo de jardín y otros trabajos y la mujer cocinera buena, Alsina 944. v21

SE OFRECE AMA PARA DAR EL PEcho dos ó tres veces por día ó para criar un niño en su casa, con abundante leche de 2 meses y de buena presencia, Agrelo 3948. v21

SE OFRECE MUCHACHA española, REcién llegada, para niñera ó lavandera en casa particular ó otro trabajo, buena presencia, sin came, dirigirse Sarmiento número 893, altos. v22

Señorita JOVEN, ITALIANA, SE OFREce con buenas referencias, para dirigir casa de pensión ó de dama de compañía, para señora sola, afuera ó en la capital, R. Peña 549. v21

SE OFRECE MATRIMONIO CON UNA chica de 8 años de edad, la mujer entiende de todo trabajo y el marido, entiende de campo y de árboles frutales, con certificado de buena casa, Alvarado 1572, Barracas al Norte. v20

SE OFRECE MATRIMONIO SIN HIJOS, con certificados, ciudad ó campo; la señora sirvienta ó mucama ó cocina sencilla, el marido portero ú ordenanza ú otros trabajos, sabe de albañil, carpintero y otros trabajos, por carta ó personalmente á J. E. Rodriguez, Lima 1768, ciudad. v20

SE OFRECE HOMBRE FORMAL, SERIO, de 45 años de edad, con hija, españoles; él portero, sereno ó cualquier trabajo, ella mucama; los dos en una misma casa, con buenos certificados de haber prestado buenos servicios en otras casas, Paseo de Julio 1230.

SERVICIO DOMESTICO OFRECIDO

Señora SE OFRECE PARA PLANCHAR en casa de familia, para ciudad ó campo y una mucama, con buenas recomendaciones, dirigirse, 25 de Mayo 784, pieza 18.

SE OFRECE MATRIMONIO, SIN HIJOS recién llegado de Norte América, para mucama y mucamo, él habla inglés, italiano y español con referencias, prefieren casa inglesa, por carta á Antonio Díaz, Constitución 2845, ciudad.

UNA SIRVIENTA SE OFRECE PARA todo trabajo, Victoria 3441, piaza 34. v20

UNA SIRVIENTA SE OFRECE PARA todo trabajo, Independencia 3800, escudo. Boedo. v20

UN MATRIMONIO SE OFRECE PARA cuidado una casa con garantía comercial, Callao 410, bazar. v21

UNA señora SE OFRECE PARA LAVAR por día ó hacer limpieza de casa, C. Calvo 1027. v20

UNA SIRVIENTA SE OFRECE PARA todo servicio y entiende de cocina, Venezuela 592. v21

NAVEGACION Y FERROCARRILES

COMPAÑIA ARGENTINA DE NAVEGAción (Nicolás Mihanovich) Ltda.
LINEA DEL SUR
Vapor nacional SARMIENTO
Saldrá con pasajeros y carga para RIO GALLEGOS el 28 de Diciembre de 1911
Haciendo escalas en los siguientes puertos:
SAN ANTONIO (OESTE)
MADRYN
CAMARONES,
COMODORO RIVADAVIA,
DESEADO,
SAN JULIAN,
SANTA CRUZ y
RIO GALLEGOS.
Para informes, dirigirse á la administración, calle 25 de Mayo esquina Cangallo v23

SALTA: SE AVISA A LOS CONSIGNAtarios de la carga que trae para este puerto el vapor francés "Salta", de la Société Générale de Transports Maritimes á Vapeur, con procedencia de Marsella, Barcelona, Almería y Dakar, que deben depositar en poder de los agentes que suscriben ó en el Banco Francés del Río de la Plata, Reconquista 157, á la cuenta Avería Gruesa, vapor Salta, una cuota provisional de 50 o|o (cincuenta por ciento), del valor de la factura, inclusive el flete, de sus respectivas mercaderías, á título de garantía á la avería gruesa de dicho vapor, con motivo de su encalladura en el banco Inglés, (República Oriental), acaecido el 9 de Diciembre de 1911. Será indispensable la presentación de los conocimientos y facturas originales á efecto del referido depósito de 50 o|o, sin cuyo requisito no se pondrá el conforme á los documentos de aduana. Acudir sección Aduana, todos los días hábiles de 9 á 11 a. m. y de 1 á 4 p. m. Los agentes, L. Grandval y Cía., 433 Reconquista.—Buenos Aires, Diciembre 12 de 1911. v23

VAPOR CLYDE — LA REVISION DE las mercaderías de este vapor se verificará los días 19 y 20 del corriente en el dique 3, sección 1a., de 9.30 á 10.30 a. m. debiendo los interesados presentar sus facturas originales á la misma y hacer toda reclamación en el término de 48 horas, por lo contrario no se pagarán las fallas.—La Maia Real Inglesa, Reconquista 364. v20

VAPOR "MERCURIO"—ESTE COMODO y lujoso vapor de los señores Dunhkrak, Nellen y Cía., su capitán don Julio Caffarelo, saldrá el 24 del corriente, á las 8 a. m., de la Boca, frente al resguardo, con destino á Asunción con escalas, conduciendo pasajeros, encomiendas y carga general, á precios reducidos. Por informes á su agente, señor Amadeo F. Núñez, 25 de Mayo 173. v24

MARIA C.—LA REVISION DE LAS AVEnrías de este vapor tendrá lugar los días 20 y 21 del corriente en los depósitos del dique 1, sección O. de 8 á 10 a. m. Las cuentas por fallas deberán ser presentadas dentro de las 24 horas, terminada dicha revisión.—Los agentes, Maumus y Dodero. v21

VAPOR "AVON" — LA REVISION DE las mercaderías de este vapor se verificará los días 20 y 21 del corriente en el dique 4, sección 1a., de 2 á 3 p. m., debiendo los interesados presentar sus facturas originales á la misma, y hacer toda reclamación en el término de 48 horas, por lo contrario no se pagarán las fallas.—La Maia Real Inglesa, Reconquista 364. v21

FERROCARRIL OESTE DE BUENOS Aires.—Aviso número 373 — Se pone en conocimiento del público que esta empresa pondrá en vigencia el 1o. de Enero de 1912 el libro de tarifas ordinarias de pasajeros, encomienda, telégrafo y cargas, reducidas á moneda nacional con el premio del oro incluído, y en el cual se han introducido algunas modificaciones. Este libro podrá ser adquirido por el público al precio de $ 2 m|n. el ejemplar.—Estación Once de Septiembre, 15 de Diciembre de 1911.—A. F. Lértora, gerente. v5en.

FERROCARRIL DEL SUD — TEMPORAda balnearia. Tren rápido diurno entre Buenos Aires y Mar del Plata. Fiestas de Navidad y Año Nuevo. Se avisa al público que con motivo de las fiestas de Navidad y Año Nuevo y también por ser día feriado el sábado 6 de Enero próximo, en los días que se indican á continuación correrá el tren rápido diurno entre Buenos Aires y Mar del Plata, formado con coches de primera clase, coches Pullman y lujosos coches-restaurant con servicio de primer orden, el cual conducirá pasajeros de primera clase solamente de plaza Constitución para Mar del Plata y Mar del Plata Sud y viceversa.

De Buenos Aires para Mar del Plata, correrá los siguientes días: Diciembre, sábado 23; Diciembre sábado 30, Enero viernes 5.

Observando el horario siguiente:

Plaza Constitución. . . .	sale 2.45 p. m.
Mar del Plata.	llega 9.18 "
Mar del Plata.	sale 9.22 "
Mar del Plata Sud. . .	llega 9.35 "

De Mar del Plata para Buenos Aires correrá los siguientes días: Diciembre, martes 26, Enero, martes 2; Enero lunes 8.

Observando el horario siguiente:

Mar del Plata Sud. . . .	sale 2.10 p. m.
Mar del Plata.	llega 2.22 "
Mar del Plata.	sale 2.25 "
Plaza Constitución. . .	llega 9.00 "

Después de estas fechas y á contar desde el martes 9 y miércoles 10 de Enero próximo, respectivamente, este tren correrá los martes, jueves y sábados de Buenos Aires para Mar del Plata y los lunes, miércoles y viernes de Mar del Plata para Buenos Aires, observando el mismo horario.

En la estación Plaza Constitución y en la oficina de informes, calle Cangallo 558, se expenderán boletos especiales para este tren, al siguiente precio:

Boletos especiales (ida y vuelta).	$26 m|n.
Asiento en coche Pullman (adicional por cada viaje).	" 5 m|n.

Los boletos especiales son válidos para regresar hasta el 30 de Abril de 1912 y sus poseedores pueden efectuar el viaje de regreso por cualquier tren, diurno ó nocturno, abonando el importe que corresponde por el uso de la cama en caso de viajar de noche.—J. Percy Clarke, gerente, Plaza Constitución, Diciembre 18 de 1911. v23

LICITACIONES

LICITACION MUNICIPAL—SUMINISTRO de corriente eléctrica para el servicio público.—Por disposición del señor Intendente municipal, coronel Felipe Gould, llámase á licitación pública y escrita para el suministro de corriente eléctrica con destino al alumbrado público de la ciudad, bajo las condiciones que determina el respectivo pliego de condiciones que obra en secretaría á disposición de los interesados. La licitación tendrá lugar en el despacho de la intendencia el día 15 de Enero próximo, á las 10 a. m., debiendo presentarse las propuestas bajo sobre cerrado y escritas en un sello municipal de cien pesos.—Rosario, Noviembre 16 de 1911.—Isaías R. Coronado, secretario. v15en

MINISTERIO DE HACIENDA — AVISO de licitación.—Títulos deuda externa 3 y 3 1|2 por ciento 1906.—Llámase á licitación para retirar de la circulación al más bajo precio 50.000 £ nominales de títulos de 3 y 3 1|2 por ciento, leyes 21 de Diciembre de 1906 y 22 de Junio de 1909.

1o.—Las propuestas para esta licitación se presentarán por escrito, bajo sobre cerrado y lacrado, hasta el día 30 de Diciembre próximo á las 3 p. m. á los señores Baring Brothers y Cía. Ltda. de Londres ó al ministerio de Hacienda de la provincia de Buenos Aires, cuando se presenten en la República Argentina, á las 10 a. m.

2o.—Todas las propuestas que se presenten, deberán ser acompañadas de un certificado de depósito por una suma igual al 2 por ciento del importe total de los títulos ofrecidos, como garantía. Este depósito podrá hacerse en efectivo ó con los mismos títulos licitados.

3o.—En la República Argentina el depósito á que se refiere el artículo anterior, se hará en el Banco de la Provincia á la orden del ministro de Hacienda y en el exterior en la casa de los señores Baring Brothers y Cía. Ltda. de Londres, á la orden de dichos banqueros.

4o.—El licitante que treinta días después de aceptadas su propuesta no hubiese hecho entrega de los títulos licitados, perderá á favor de la provincia, el depósito hecho en garantía de la misma.

5o.—La apertura de estas propuestas se hará simultáneamente en La Plata y en Londres, dos días después del fijado para la presentación, á la hora 12 m. y se observará el siguiente procedimiento:

En la República Argentina el acto tendrá lugar en la capital de la provincia de Buenos Aires, en el despacho del señor ministro de Hacienda, en presencia de S. S. y demás interesados de la Junta de Crédito Público, debiendo labrarse acta respectiva por ante el escribano mayor de gobierno y comunicarse en el día su resultado por telégrafo á los señores Baring Brothers y Cía. Ltda.

La licitación que se verifique en Londres, la será en la oficina de los señores Baring Brothers y Cía. Ltda. en presencia de un notario público, quien certificará el acto.

6o.—El resumen de las propuestas abiertas en ambos continentes y la designación de las que deban ser aceptadas por resultar de precio más bajo, se hará en Londres de acuerdo con lo que disponga el bono general por los señores Baring Brothers y Cía. Ltda.—La Plata, Diciembre 5 de 1911.—José Benigno Canedo, oficial mayor. v16

LICITACIONES

MUNICIPALIDAD DE MERCEDES.—Licitación. Llámase á licitación, por 15 días del servicio público de alumbrado eléctrico. Las propuestas se abrirán el 28 de Febrero de 1912, á las 10 a.m. Solicítese pliego de condiciones en la secretaría, Mercedes, Noviembre 27 de 1911. F. E. Balbiteros José J. Wynne, secretario. v22d

POLICIA DE LA PROVINCIA DE BUEnos Aires—Aviso de licitación—Llámase á licitación por el término de quince días á contar desde la fecha, para la provisión de paños, artículos de sastrería, zapatería y talabartería, con destino á la confección de uniformes de invierno, calzado y equipo para el personal de la repartición. El pliego de bases y condiciones, nómina de los artículos á licitarse y muestras, estará á disposición de los interesados, todos los días hábiles en la oficina de suministros y control, calle 1 entre 59 y 60. Los proponentes de paño deberán adjuntar muestras tejidas de acuerdo con la muestra oficial. El acto tendrá lugar el día 26 del corriente á las 4 p. m. en el despacho del señor jefe de policía.—M. García Paz, secretario general. v30

POLICIA DE LA PROVINCIA DE BUEnos Aires.—Aviso licitación—Llámase á licitación por el término de quince días á contar desde la fecha, para la provisión de racionamiento para el año 1912, al personal de los cuerpos de bomberos, guardia de cárceles, guardia de seguridad, comisaría sección 1ª, destacamentos de las cárceles de Bahía Blanca, San Nicolás, Dolores, Mercedes y Sierra Chica y cualquier otra fuerza que accidentalmente fuere necesario racionar. Las propuestas se presentarán bajo sobre cerrado al señor jefe de policía, en un sello de cinco pesos moneda nacional, especificando precios de la ración en moneda de curso legal, escrito en letras y números. El pliego de bases y condiciones, como así también la nómina de los componentes del racionamiento, estará á disposición de los interesados todos los días hábiles en la comisaría de órdenes de este departamento. El acto tendrá lugar el día 22 del corriente á las 4 p. m. en el despacho del señor jefe de policía.—M. García Paz, secretario general. v21

REGIMIENTO 8 DE INFANTERIA DE línea.—Llámase á licitación hasta el 28 del corriente mes para la provisión de carne, pan, leche, leña, maíz, pasto y avena, el pliego de condiciones á disposición de los interesados en la mayoría del regimiento. Garay y Pichincha.—Buenos Aires, Diciembre de 1911.—Oficial de administración. v22

BANCOS Y COMPAÑIAS ANONIMAS

BANCO DE ITALIA Y RIO DE LA PLAta.—Se previene á los señores accionistas que desde el día 21 del corriente inclusive, debe abonarse en Oficina de Títulos del Banco, la cuarta y última cuota del 25 o|o sobre los certificados últimamente emitidos, de acuerdo con lo resuelto en la Asamblea del 9 de Febrero próximo pasado v21

BANCO ESPAÑOL DEL RIO DE LA PLAta, Reconquista 200.—Se avisa á los señores accionistas que de acuerdo con lo establecido en el artículo 15 de los estatutos, el directorio ha resuelto fijar desde el 16 al 31 de Diciembre próximo, el plazo para el pago de la décima cuota sobre las acciones emitidas en Abril de 1907, y de la tercera cuota sobre las acciones emitidas en Diciembre de 1910.—Buenos Aires, Noviembre 16 de 1911. v21

BANCO FRANCES DEL RIO DE LA Plata, 157 Reconquista. Asamblea general ordinaria del 27 de Enero de 1912.—De acuerdo con el artículo 27 de los estatutos de la sociedad, el directorio convoca á los señores accionistas para la asamblea general ordinaria que se verificará el 27 de Enero de 1912, á las 4.30 de la tarde en su local, Reconquista 157, Buenos Aires.

ORDEN DEL DIA:

1o. Lectura y aprobación de la memoria y del balance correspondiente al ejercicio 1911; 2o., lectura del dictamen del síndico; 3o., dividendo á distribuir; 4o., nombramiento de cinco directores titulares, en reemplazo de los señores L. Bonnes, A. Soulignac, E. Aubine, J. Berthet, que terminan su mandato y del señor J. Chapar que ha renunciado; de tres directores suplentes, de un síndico y de un síndico suplente; 5o., designación de dos accionistas para aprobar y firmar el acta de la asamblea. Los señores accionistas que deseen asistir á la asamblea ó hacerse representar en ella, deberán depositar sus acciones ó el recibo del depósito exigido por el art. 26 de los estatutos, en el Banco Francés del Río de la Plata, en Buenos Aires, ó en sus sucursales, hasta el 15 de Enero de 1912. v27en

BANCO HIPOTECARIO NACIONAL—SE previene al público que de conformidad con el artículo 22 de la ley 8172, de fecha Septiembre 7 de 1911, los títulos de la cédula hipotecaria Argentina ó oro que siga emitiendo el Banco Hipotecario Nacional desde el 1o. de Enero de 1912 en adelante, dejarán de llevar la firma del escribano. Llevarán el sello de la República, la fecha de su emisión y en facsímil la firma del presidente del Banco, de uno de los directores y del secretario.—Buenos Aires, Noviembre 8 de 1911.—C. Brian, inspector general. v21

SOCIEDAD ANONIMA LAS PALMAS DEL Chaco Austral.—Se avisa á los señores accionistas que el directorio, haciendo uso de la facultad conferida por el art. 5 de los estatutos reformados ha resuelto emitir una segunda serie de acciones por valor de un millón de pesos oro sellado, 4 pesos oro sellado 100 cada una, pagaderas:

Veinte (20)	por ciento	al contado
Veinte (20)	"	á los 90 días
Veinte (20)	"	á los 180 "
Veinte (20)	"	á los 270 "
Veinte (20)	"	á los 360 "

pudiendo los señores suscriptores anticipar el pago de una cuota, ó integrar su importe total al contado. Las acciones se emiten á la par para los señores accionistas, quienes tendrán preferencia para la suscripción, debiendo prorratearse entre ellos en caso necesario. La suscripción puede hacerse en los Bancos de la Provincia de Buenos Aires y de Londres y Río de la Plata desde el 13 hasta el 30 de Diciembre de 1911.

NOTA—Las acciones que sean integradas serán entregadas durante la primera quincena de Enero de 1912.—El secretario. v30

BANCO DE GALICIA Y BUENOS AIRES, fundado el 6 de Noviembre de 1905.—Casa matriz: 445 Cangallo 455, Buenos Aires. Dirección telegráfica "Galbank".

SUCURSALES

En la capital: Núm. 1 (Flores), calle Rivadavia 7025; No. 3, San Juan 3101; No. 5, Corrientes 2220; No. 4, Entre Ríos 265; No. 5, Belgrano 2828; No. 6, Montes de Oca 1702 (Barracas).

En el interior (provincia de Buenos Aires) Avellaneda, Lomas de Zamora, Chascomús, San Fernando.

En el exterior, Montevideo: calle Cerrito 187.

Capital autorizado y suscripto, pesos curso legal $ 20.000.000. Capital realizado pesos 12.859.140. Fondo de reserva, pesos 3.042.430.44. Prima á recibir al 31 de Diciembre de 1911, que se incorporará al fondo de reserva, pesos curso legal 1.045.065.03.

Efectúa toda clase de operaciones bancarias.

Abona por depósitos

En cuenta corriente hasta pesos	
50.000 m|n.	1 %
A plazo fijo de 30 días.	2 %
A plazo fijo de 60 días.	3 %
A plazo fijo de 90 días.	4 %
A plazo fijo de 180 días.	4 ½ %
A plazo fijo de 1 año.	5 %
A mayor plazo.	Convencional
En Caja de Ahorros después de 60 días, desde pesos 10 moneda legal hasta pesos 10.000 moneda nacional.	4 ½ %

COBRA

Por adelantos en cuenta corriente, 9 o|o.
Por descuentos, convencional.
Por administrar propiedades, tarifa módica.

El Banco vende letras de cambio y expide cartas de crédito sobre todos los puntos de España, Italia, Francia, Inglaterra, Alemania, Portugal y otros.—1o. Octubre 1911.—

BANCO DE ITALIA Y RIO DE LA Plata. Unico corresponsal en la República del Tesoro Italiano y del Banco di Napoli. Casa central: B. Mitre 434 al 448. Sucursales: En la Capital: No. 1, calle Corrientes esquina Pueyrredón; No. 2, Montes de Oca 2089; No. 3, Paseo de Julio 1258; No. 4, Pichincha 272. En el Interior: Rosario de Santa Fe, La Plata, Bahía Blanca, Paraná, Concordia, Gualeguaychú, Gualeguay, Uruguay, Victoria, Curuzú-Cuatiá, La Paz, Resistencia (Chaco).

Agencias: En Bahía Blanca, Puerto Ingeniero White.

	Oro sellado
Capital autorizado	$ 8.000.000
Capital realizado	" 7.250.000
Fondo de reserva	" 694.000
Fondo de previsión	" 1.400.000

SE ABONA:

Por depósito en cuenta corriente		Oro sellado
hasta	$ 100.000 oía	1 o|o anual
id id id id	" 200.000 m|n.	1 o|o anual
Excediendo de esas sumas, sin interés.		

	Cliegal	Oro sellado
A plazo fijo de 30 días.	1 ½ o|o	1 ½ o|o
A plazo fijo de 60 días.	2 ½ o|o	2 ½ o|o
A plazo fijo de 90 días.	3 ½ o|o	3 ½ o|o
A plazo fijo de 180 días.	4 o|o	4 o|o
A mayor plazo.	Convencional	

SE COBRA:

	Cliegal	Oro sellado
Por adelanto en cta. corriente	8 o|o	8 o|o

El Banco expide cartas de crédito, vende giros y transferencias por cable sobre todas las principales ciudades de Europa, Norte América, Brasil, Chile, Paraguay, República Oriental del Uruguay, como también cheques sobre varios puntos de la República y órdenes de pago sobre los pueblos de Italia que tengan oficina postal.

El Banco se encarga también condicionalmente de la administración de propiedades, compra y venta de bienes raíces é hipotecas por cuenta de terceros y trata en general todas las operaciones bancarias.—Buenos Aires, 1o. de Abril de 1911.—J. Bernasconi.—E. Bellelli, gerente.

LA PRENSA

Buenos Aires, Diciembre 20 de 1911

SEMIRECESO PARLAMENTARIO

En el mundo político no pierde la actualidad el tema del ausentismo de los diputados en los días de las convocatorias, que se acentúa más precisamente cuando la Casa Rosada muestra mayor interés en su asistencia. El mismo hecho ha sido relegado á la categoría de los temas muertos en las esferas de la opinión. En esta forma expresiva se está patentizando la indiferencia pública que inspiran las deliberaciones de los poderes colegisladores.

La gran mayoría de los diputados no es sensible ni á las exhortaciones patrióticas, ni á los empeños ministeriales, extremados hasta el grado de las súplicas de favores. Tales desdenes dicen mucho, traducidos con la clave de nuestra política militante. Intentaremos una interpretación.

Desde luego y para fijar una regla de criterio, se puede establecer como verdad averiguada, que los hombres políticos del Congreso tienen una orientación más segura y saben mejor dónde están y á dónde van que los de la Casa Rosada. Conocedores del terreno que pisan y de los resortes electorales, proceden evidentemente ejecutando un plan, armónico con las conveniencias de la causa á que cada uno de ellos sirve.

Infantil sería atribuir á simple holgazanería la inasistencia á sesión, que se ha hecho sistemática á pesar de las insinuantes circulares ministeriales. Razones de un orden superior determinan esa conducta—razones vinculadas á la política experimental que se desenvuelve en el país entero—que no es la teórica del programa presidencial. Las sesiones ralean porque así conviene á esa política, hoy por hoy prevalente.

No se comprende cómo el Presidente de la República no se ha dado cuenta de que el Congreso no quiere sancionar la reforma electoral, en cuya gestión irregular el Ministro del Interior va perdiendo toda su autoridad propia y desmedrando la superior que por reflejo encarna. Por eso, porque no le quiere votar la ley de elecciones, es que la Cámara de Diputados hace de hecho abandono de sus funciones. Vese de una manera patente el propósito de perder un tiempo de imposible reparación. El método adoptado para reclutar votos parlamentarios—dura y merecidamente censurado en su oportunidad—está dando al gobierno frutos amargos. Entre sus perniciosos efectos, se destaca este: el relajamiento de la autoridad del Poder Ejecutivo y del Congreso, desastre moral que amengua el recíproco respeto que debe presidir sus relaciones públicas.

La conducta de aquel cuerpo legislativo está demostrando al gobierno que nada ganó galanteando y seduciendo diputados; ni siquiera consiguió mayoría para las reformas en que concentró mayor interés. Entretanto, perdió en la partida la consideración que el Congreso le tributara antes de empeñarse el debate.

El Ministro del Interior, si se resolviese á actuar como leal cronista ante el jefe del Estado, le revelaría, en la intimidad, que desde la apertura de la campaña parlamentaria hasta el momento actual, su posición política en el Congreso y ante la opinión, ha experimentado una modificación desastrosa. Diríale que su palabra, esperada antes con suspicaz ansiedad, hoy es escuchada por reducido número de oyentes, sin causar la impresión característica de la opinión más autorizada de un gobierno prestigioso. Sus informaciones precisas, exactas, dignas del amigo y del consejero, revestirían el concepto de un toque de alarma, y de un llamamiento á la meditación grave, porque positivamente la jornada arroja como saldo el languidecimiento de la influencia presidencial y un principio de descalificación del Ministro que le sirve de órgano.

Eso dice el persistente é intencionado ausentismo parlamentario. En los días de tabla, á eso de las cuatro de la tarde, el representante del Poder Ejecutivo pasa un momento ingrato: esa es la hora en que debe retirarse marchito, del palacio legislativo, ante la noticia de que no hay "quórum". El hecho repetido una, dos y más veces, no va dejando ni vestigios de las altiveces gubernativas esenciales á la investidura del mando.

Los diputados proceden deliberadamente, repetimos. Sus ausencias son notificaciones reiteradas que hacen al Poder Ejecutivo de que no quieren votar la reforma. He ahí una forma velada, pero eficaz de oposición á un gobierno que amistosamente solicitó los sufragios del Congreso, haciendo violencia sobre las opiniones personales y sobre los intereses políticos notorios que encarna.

El Ministro del Interior, que respira el ambiente parlamentario adverso, que siente en el paladar la hiel de los desaires que á diario recibe, que palpa la mala voluntad para la reforma, que experimenta la sensación del achatamiento del debate, está en el deber de decir toda la verdad del desastre al Presidente, para que éste pueda orientar á conciencia su acción. Apuntamos la observación, porque las exterioridades fundan la creencia de que el doctor Sáenz Peña está persuadido de que su posición política en el Congreso y fuera de él se mantiene tal cual fué hace dos meses. De treinta años á esta parte, ningún Congreso trató más desconsideradamente á la entidad del gobierno: lo afirmamos bajo la impresión del ambiente que se respira en el llano.

Tales desconsideraciones no serían extraordinarias, ni síntomas alarmantes, si partieran de oposiciones francas, contrarrestadas por gobiernos briosos y enérgicos, trabados en luchas enardecidas por el concurso del sentimiento público. En nuestro caso, la oposición toma las formas del ausentismo silencioso y opera sin levantar el menor rumor en las esferas de la opinión.

He ahí otro de los efectos de la táctica de entregar los destinos de la reforma electoral á la complacencia y á la subordinación. Los gobiernos que manosean hombres son á su vez manoseables por los mismos y en sus mutuas relaciones desaparece el calor que ilumina el pensamiento y da bríos y altivez al carácter. Si el P. E., en nuestro caso, hubiera llevado la cuestión al Congreso, como en un principio, con el ánimo de librar una batalla campal, corriendo los albures de un debate amplio, en las horas presentes el poder de su prestigio estaría íntegro dentro y fuera del parlamento, aunque el voto de la mayoría hubiera sido adverso á su proyecto. En consecuencia, hoy poseería una aptitud democrática para la defensa de la libertad comicial, de que desgraciadamente carece.

El ausentismo parlamentario, deliberado y pertinaz, bien interpretado, revela y atestigua que la política de los políticos del Congreso no es la de la presidencia y que es su designio impedir la reforma sin estrépito, por los recursos de un obstruccionismo manso, resignadamente tolerado por el representante de la presidencia en el debate, exclusivamente apegado al instinto de la propia conservación. Tal es el actual aspecto de la descolorida jornada, que acaso sea el definitivo.

Mientras se mantenga articulada la situación política existente, fracasarán todas las reacciones ensayadas amaneradamente, sin nervio oficial, porque por su naturaleza deben resolverse en batallas en que los combatientes se jueguen sin reservas, aceptando de antemano la suerte que les depare el choque de las fuerzas antagónicas. La actualidad parlamentaria y sus reflejos en la opinión, advierten al Presidente Sáenz Peña y á los hombres que lo sirven y lo sirvan en lo sucesivo, que el abandono de ese criterio es y será sancionado por el desastre.

EL DESTROYER "CATAMARCA" -- ENSAYOS PRELIMINARES

Los grabados que publicamos reproducen al destroyer "Catamarca", que se construye en los astilleros de Germania en Kill, para nuestra marina, en momentos en que navega, haciendo las pruebas preliminares de funcionamiento de sus aparatos motores.

Las características principales son las siguientes: eslora ó longitud total, 87.36 metros; manga ó ancho, 8.25 metros; calado, 2.55 metros, con un desplazamiento de 940 toneladas en carga normal y el cual aumentará á 1.100 toneladas en máxima carga. Los motores principales son constituídos por tres turbinas: dos laterales de marcha adelante y una central de marcha atrás, capaces de desarrollar 18.000 caballos á 600 rotaciones por minuto, con lo que deberán obtener 32 nudos de velocidad, según contrato.

La capacidad de combustible es de 250 toneladas de carbón y 110 toneladas de petróleo, que le aseguran un radio de acción de 3.000 millas á 14 nudos de velocidad.

El vapor para las máquinas principales y auxiliares es generado por cinco calderas á tubos de agua, tipo Almirantazgo Alemán.

El armamento, lo constituyen cuatro cañones de 100 milímetros situados

EL CRIADERO DE AVES DE BELGRANO

Visita del Presidente de la República

El Presidente de la República, acompañado por el intendente municipal, visitó ayer el criadero de aves de corral que bajo la dirección del administrador del Jardín Zoológico, se ha instalado en los terrenos del bajo de Belgrano.

Hace apenas cuatro meses que la idea, surgida de conversaciones mantenidas entre el Presidente de la República y el doctor Anchorena, fué llevada á la práctica y ya se notan los progresos del criadero, revelados por la abundancia de aves y por la amplitud con que se han extendido las instalaciones especiales.

Cuando se inició la obra se pensó realizar el propósito vislumbrado por el primer magistrado y por el intendente, de extender en lo posible los beneficios de la crianza de buenas razas de gallinas y demás aves de corral, para contrarrestar por ese medio los inconvenientes que ofrece la carestía de artículos de primera necesidad, de que se lamenta la población.

Por intermedio del nuevo establecimiento de Belgrano, se procurará difundir por todo el país las razas especiales para nuestro clima, lo que podrá convertirlo tal vez en centro de irradiación de una nueva industria, interesante desde todo punto de vista, por sus beneficios indiscutibles y por la circunstancia de avenirse perfectamente á los hábitos de los hogares argentinos, dentro de los cuales hallará seguramente el ambiente favorable que le preparan las características de su vida familiar.

El intendente municipal encargó al director del Jardín Zoológico la construcción y dirección del establecimiento. En menos de cuatro meses han sido levantadas sus construcciones de estilo anticuado, y por lo mismo muy interesantes.

De acuerdo con el Ministro de Agricultura, el intendente municipal llevó al sitio de las instalaciones al jefe de la división de ganadería, para que, con el plantel terminado y ya en explotación estudie la manera de hacer viable y de provecho la idea primordial para que fué construído.

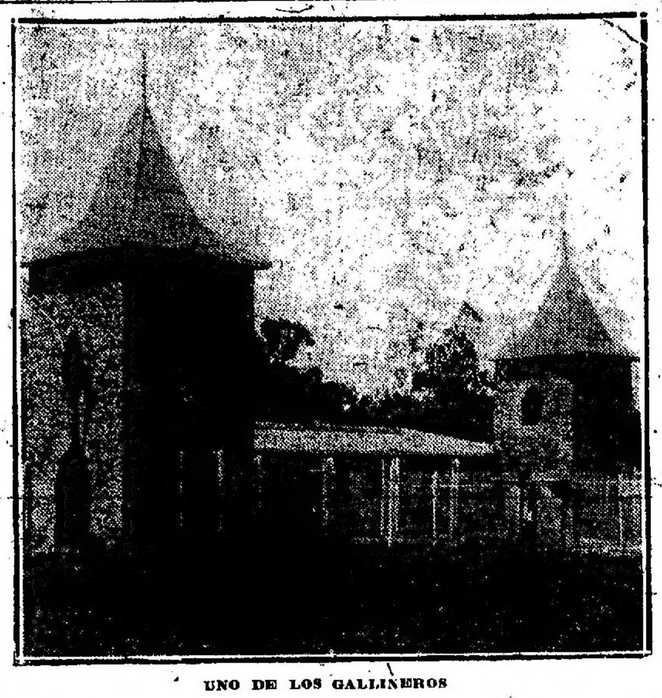

UNO DE LOS GALLINEROS

EL MOLIÑO DEL CRIADERO DE AVES

LOS SUELDOS EN LA CAJA DE CONVERSION

La equidad de un aumento

Se ha hablado como de cosa resuelta, del propósito de aumentar para el año venidero los sueldos de que gozan algunos de los empleados superiores de la Caja de Conversión; mejora que se dice pedida por el directorio.

Con tal motivo, personas conocedoras del mecanismo interno de aquel importante establecimiento, nos hacen presente que sería equitativo comprender en un aumento proporcional á todo el personal subalterno, teniendo en cuenta las crecientes necesidades de la vida en esta capital y el que no por modestas dejan de ser delicadas y de extraordinaria responsabilidad las funciones que desempeñan los empleados inferiores.

El Ministro de Hacienda, doctor Rosa, que ha presidido dicha repartición, está mejor que nadie en condiciones de apreciar la justicia de la indicación, y como hombre de negocios sabe que para tener buenos servidores, es indispensable remunerarlos en proporción á su competencia, laboriosidad y responsabilidades propias del puesto.

Hacemos estas observaciones en la hipótesis de que, efectivamente, se proyecten mejoras para los empleados de jerarquía superior.

AMERICAN CIRQUE EXCELSIOR

La cuarta representación

Otro éxito obtuvo anoche la compañía del American Cirque Excelsior, formada por aficionados miembros de la Sociedad Sportiva Argentina.

El público, si bien no tan numeroso como las noches anteriores, ocupó gran parte de las plateas y palcos y festejó á los noveles artistas en todas las pruebas.

Anoche se presentaron algunos números nuevos, mereciendo mencionarse los desempeñados por los señores Jorge Llobet Cullen y Manuel L. Pico, ambos discípulos del profesor Luis Stazza, el primero en sus ejercicios de fuerza y el segundo en saltos sin trampolín, que fueron debidamente apreciados.

Constituyó otra novedad el asalto de box entre los aficionados Manuel H. Muñoz y Alberto González Acha, dirigido por el doctor Wenceslao Paunero.

Los señores Alberto Reyes y Ramón Herrán introdujeron en su número de volteo algunas novedades que fueron aplaudidas.

Por último se representó la feria de Sevilla, obteniendo un gran éxito de hilaridad, especialmente la corrida de toros.

Esta noche descansará la compañía, pues mañana habrá función tarde y noche. Se dará, probablemente, la pantomima acuática.

CONFERENCIA VELEZ-DELLEPIANE

El uniforme de la policía

El jefe de policía, general Dellepiane, visitó ayer al Ministro de Guerra, con objeto de cambiar ideas respecto á los rumores circulantes, desagrado en el ejército, por el uso de uniformes y atributos de éste, por parte del personal de policía. Manifestó el general Dellepiane, que como jefe de policía y como militar, no podía despreocuparse de tales rumores de sus camaradas del ejército, tanto más cuanto que tenía el honor de pertenecer á él.

El ministro le expresó á su vez, que hasta ese momento no había nada resuelto sobre el particular, y que le complacían las declaraciones que había al respecto el general Dellepiane, tendientes á prevenir cualquier desavenencia ó mal entendido en ese asunto.

En ese sentido declaró el jefe de policía, que se proponía hacer algunas modificaciones en el uniforme de la repartición que dirige, sobre todo, en las charreteras, que parece ha sido el punto criticado, adoptando para los trajes militares las belgas ó italianas.

El general Dellepiane nos declaró más tarde, que como bien se comprende, no es posible un cambio completo en el uniforme policial, pues el solo traje de parada, por ejemplo, cuesta muchos miles de pesos al país. De todos modos, agregó, con cualquier uniforme, la policía de la capital será siempre lo que es, y debe ser en una ciudad culta como la nuestra.

JOHN BIGELOW

† Ayer en Nueva York

Falleció ayer en Nueva York un hombre público y literato lleno de méritos, John Bigelow, que había alcanzado en su no interrumpida carrera de importantes servicios prestados á su país, á la respetable edad de noventa y cuatro años, pues nació en Malden (Estado de Nueva York) el 25 de Noviembre de 1817. Hizo sus estudios en el Unión College, del que egresó en 1835 para seguir los cursos del Colegio Unión and Racine y, más adelante, los de la universidad de Nueva York.

De 1845 á 1846, Bigelow fué inspector de la prisión de Sing-Sing. Por ese tiempo se dedicó al periodismo, y de 1849 á 1861 fué redactor del "New York Evening Post". Desde esta última fecha á 1864 desempeñó el puesto de cónsul de los Estados Unidos en París y luego el de ministro en Francia hasta 1867. En 1875 presidió la comisión oficial encargada de levantar una investigación sobre el Canal de Tilden. Fué secretario del Estado desde 1875 á 1877. Fué legatario y albacea de Samuel J. Tilden; presidente de los legados dejados á la Biblioteca Pública de Nueva York por Astor, Lenox y Tilden, miembro del museo metropolitano de arte; presidente del Tilden Trust; presidente de la Century Association; miembro honorario de la Sociedad Histórica de Nueva York y de varias otras instituciones de esa índole.

Como autor deja las siguientes obras: "Jamaica en 1850, ó los efectos de diez y seis años de libertad en una colonia esclavócrata", "Francia y la monarquía hereditaria", "Algunas reminiscencias sobre Eduardo Laboulaye", "Ingenio y conocimientos de los haitianos", "Motivos el Quetisa", "Escritos y discursos de Samuel J. Tilden", "Vida de Benjamín Franklin", que alcanzó á cinco ediciones, de 1868 á 1905, "Obras completas de Benjamín Franklin", "Francia y la armada confederada" (1888), "La Biblia que estaba muerta y está viva ahora", obra curiosa, "Vida de William Cullen Bryant", "Vida de Samuel J. Tilden", "El misterio del sueño", "La Suprema Corte de los Estados Unidos y la Comisión Electoral" (1903), "Lo propio ó lo que tiene el hombre que no le pertenece", "Gladstone Morley y el empréstito confederado de 1863 (1905)", "La vida útil ó coronamiento de la vida sencilla", "Lo que debemos hacer por nuestros ex presidentes y lo que ellos deben hacer por nosotros", "La paz dada como la da el mundo, ó el tratado de Portsmouth y los frutos de su primer año".

Tal es la extensa labor literaria y carrera pública del notable anciano fallecido ayer en su residencia de Gramercy Park (Nueva York).

PRODUCTOS DE LA MINERIA

CANTIDADES EXPORTADAS

Insignificancia de este comercio

Por los datos oficiales que se han dado á conocer, las exportaciones de productos de la minería, verificadas durante los nueve primeros meses del año en curso, han sumado un total de $ oro 419.981, cantidad que, comparada con la que se obtuvo en el mismo período del año 1910, acusa un aumento de $ oro 67.901.

De las cifras expuestas se deduce que el capítulo de la minería es el menos importante de todos los que componen el total de nuestra exportación, pues apenas contribuye á la formación de ésta con un 0.16 por ciento, porcentaje exiguo, que no da ni siquiera una idea aproximada de las inmensas riquezas que yacen acumuladas en muchas regiones del territorio nacional.

A estar á las informaciones estadísticas respectivas, sólo 19 artículos constituyen el capítulo mencionado, estando incluídos en aquéllos no solamente los productos naturales exportados tal cual se extraen, sino otros que también se mandan á los mercados extranjeros después de haberles sufrir una transformación industrial.

Damos á continuación una lista de los principales productos exportados en los nueve meses de referencia, estableciendo al propio tiempo una comparación de las cantidades remitidas este año con las que se enviaron el año anterior (nueve meses de 1910).

Productos	Cantidades exportadas Kilogramos	Diferencia
Borato de cal.	498.602	+ 29.100
Cobre en barras.	374.938	+ 374.938
Mármol ónix	321.660	+ 96.582
Mica	11.213	+ 1.317
Minerales de antimonio	10.900	+ 10.900
Id de cobre	1.396.953	+ 250.250
Id de cobre, plata y plomo	4.500	- 4.500
Id de hierro	25.000	- 75.000
Id de plomo	86.186	+ 81.015
Id de vanadio	162.701	+ 145.701
Id de wolfram	448.280	— 120.286
Yeso	10.000	— 31.900

También se han exportado 172 hectolitros de cal; 50 hectolitros de sal común y uno que otro producto más de menor significación.

Por el detalle que figura en el cuadrito precedente, se ve que las remesas más importantes han sido las de clorato de cal, las de cobre en barras, las de mármol ónix, las de minerales de cobre, las de vanadio y las de wolfram.

La lista no es muy numerosa que digamos y ella no hace sospechar sobre los enormes yacimientos que podrán explotarse una vez que los laboreos se difundan por todas esas regiones y que los medios fáciles de transporte se multipliquen entregando á la actividad comercial una nueva faz de la potencialidad industrial del país.

SALUD PUBLICA

Varias informaciones

El Departamento Nacional de Higiene pasó una nota al Ministerio del Interior, por la cual da cuenta de que en la chacra experimental "El Remate", á cargo del Ministerio de Agricultura, existen numerosos pantanos que significan un gran foco de paludismo, cuya extinción y saneamiento, según la ley 5195, corresponde á la segunda de las reparticiones nombradas.

—

Fué igualmente pasada una nota á la Intendencia Municipal, por la que se solicita se sirva tomar las medidas del caso, á fin de sanear varios galpones de una empresa particular situada en el costado Este del dique 4, y en los cuales se alojan numerosas personas, sin ventilación ni higiene alguna, entre basuras y aguas estancadas.

CONCEJO DELIBERANTE

LA ORDENANZA DE IMPUESTOS

Animada discusión--Subsidios

CESION DE SEPULTURAS

OTROS ASUNTOS

El Concejo Deliberante se reunió ayer, bajo la presidencia del doctor Castaño, para continuar con la discusión de la ordenanza de impuestos, la cual se aprobó hasta el artículo 18, inclusive, con las siguientes modificaciones:

Queda subsistente el artículo 11 de la ordenanza en vigor, por el cual se descuenta el 5 por ciento á las personas que abonen el impuesto general con los comienzos del año y de una sola vez.

Este artículo había sido suprimido por el D. E., que sostenía que no había razón para tal descuento como lo evidenció el secretario de hacienda. El punto fué largamente discutido, hasta que por moción del concejal Guerrico, que hizo ver que se trataba de un beneficio al que la Municipalidad no tenía por qué renunciar, se aprobó su restablecimiento.

Quedan exceptuados de impuestos los edificios que se destinen á fines de beneficencia pública.

Al llegar á este punto el concejal Canale preguntó si también se haría lo mismo con las iglesias y conventos, á lo que el secretario de hacienda contestó que la Intendencia estaba dispuesta á que los templos de todas las religiones los pagaran, pues no había razón para proceder de otra manera.

También se discutió largamente el impuesto á las frutas, verduras y legumbres, el que el D. E. había fijado en 12 centavos los 100 kilogramos. Quedó establecido en 12 centavos para las frutas y 10 centavos para las verduras y legumbres.

Fué igualmente discutido el impuesto al pescado en general; pero quedó fijado en 40 centavos los 100 kilogramos, que era como lo proponía el D. E.

A moción del concejal Canale fué rebajado en 4 centavos el impuesto por cada diez kilogramos de huevos, que el D. E. había fijado en 20 centavos.

Quedó en suspenso el inciso que fija un impuesto de 25 centavos por cada 500 kilogramos de carbón de piedra, pues se sostuvo que el Concejo Deliberante no tenía facultades para determinar tal gravamen hasta aclarar si se trataba de un artículo de abasto, como se expresa á la cabeza del artículo 18.

También se suprimió el impuesto á los conejos para el consumo, pues se afirmó que lo que producía no valía la pena de tomarse en cuenta.

La sesión fué suspendida al discutirse el artículo 19 que se refiere á los derechos de inspección para los mercados particulares y puestos de abasto. El concejal Guerrico impugnó el aumento de los derechos, y el doctor Vergara Bledma los defendió con brío; pero como la presidencia hiciera notar que no había número suficiente de concejales en la casa, se pasó á cuarto intermedio.

A moción del concejal Cominges se celebrará sesión diariamente, hasta terminar con la ordenanza de impuestos.

Todas las rebajas enumeradas dieron lugar á largas discusiones, en las que tercieron la mayoría de los concejales, pero no se hicieron sin que el secretario de hacienda manifestase que ellas no redundarían en provecho del consumidor, sino en beneficio del intermediario entre el productor y el público, desde el momento en que tan insignificante cantidad no podía alterar el precio de los artículos de consumo; y que era, pues perjudicial sembrar la alarma en la población atribuyendo á la Intendencia el deseo de aumentar las rentas municipales á costa del consumidor.

Sin embargo, dominó la mayoría, y las rebajas se hicieron efectivas.

SUBSIDIOS CONCEDIDOS

Antes de continuar con la discusión de la ordenanza de impuestos, á moción del concejal Idoyaga Molina, se dió el trámite reglamentario á varios asuntos entrados y se pusieron á la orden del día algunos dictámenes de comisiones.

A moción del concejal Zolezzi, el Concejo sancionó una resolución, por la cual se concede un subsidio de 5.000 pesos al cuerpo de bomberos voluntarios de la Boca, por una sola vez.

—También fué aprobado, á moción del concejal Idoyaga Molina, un proyecto del mismo y de los señores Sánchez Viamonte y Duhalde, por el cual se concede á la viuda é hijos del extinto Cosme Eguía, que fué jefe de la oficina de liquidaciones de la Intendencia, la suma de 10.000 pesos, como subsidio y por una sola vez.

El subsidio es acordado á la señora Delia Olivero viuda de Eguía, y á sus hijas María Esther, Mercedes, Raquel y Alicia.

ECOS DE LAS ELECCIONES

Fué aprobada una resolución, por la cual no se hace lugar á la excusación formulada por el doctor Manuel Mayano, concejal electo en los comicios de Noviembre pasado, el que, según lo hicimos notar oportunamente, alegó no estar en condiciones de ley, por razones de residencia.

La comisión de interpretación, á cuyo estudio fué remitido el asunto, opinó que el hecho de haber sido aprobada por el Concejo la elección del 26 de Noviembre, en que resultó electo el doctor Manuel Mayano, impide, por su calidad de acto consumado, toda modificación de sus resultados. (Artículo 39 de la ley orgánica).

Distintos precedentes, se dice, ocurridos en el seno del Concejo y otros cuerpos colegiados, apoyan ese criterio y justifican ampliamente la resolución que la comisión aconseja.

ALUMBRADO PUBLICO

Firmado por los concejales Achille, Cominges y Zolezzi, fué presentado un proyecto de ordenanza por el cual se autoriza al D. E. para cambiar el alumbrado existente en la calle Malvinas, de Directorio á la avenida Alberdi, por el de gas incandescente.

Pasó á estudio de la comisión de obras públicas.

PAVIMENTACION

A la misma comisión fué remitido un proyecto de los concejales Zolezzi, Achille y Cominges, por el cual se autoriza al D. E. para adoquinar con granito y base de hormigón, la calle Cayena, de Gaona á Virgenes.

CAÑO DE DESAGUE

También fué remitido á la comisión de obras públicas un proyecto formulado por los mismos concejales, y por el cual se autoriza al D. E. para proyectar la colocación de un caño de desagüe igual al existente en la calle Lavera y arroyo Maldonado, en el siguiente trayecto: Triunvirato y Frías, por ésta á Aguirre, Lavalleja y Carrillo al arroyo Maldonado, colocando una boca de tormenta cada tres cuadras.

CESION DE SEPULTURAS

Al darse cuenta de un pedido de compra de sepulturas en el cementerio del Norte, que importa la suma de pesos 17.657.70 formulado por el teniente general Donato Alvarez, el concejal Guerrico tomó la palabra para expresar que se presentaba la oportunidad para que el Concejo tributara un justo homenaje á tan ilustre militar, donándole gratuitamente la tierra que de ella servirá de última morada á sus restos causa por la cual hacía mucho tiempo que el asunto se trataba sobre tablas.

El concejal Crespo hizo moción para que se cambiara la palabra donación por la de cesión y para que se agregara una cláusula por la cual se estableciera que los terrenos volverían á ser propiedad de la Municipalidad en caso de no dárseles el destino indicado.

La presidencia puso á votación la resolución y ésta resultó aprobada.

DEFENSA RURAL

BUEN EXITO DE SUS TRABAJOS

Los comités de partido

Anúnciase que para mediados de Enero próximo quedarán constituídos todos los comités de la provincia, en cada partido.

La secretaría del comité central se dirigió á los señores Juan Moore, Guillermo Resister y Fermín Salaberry, de Sulpacha, invitándolos á constituir el comité local, con la base de los elementos que la Defensa Rural cuenta en el partido.

El comité también se dirigió á otros caballeros de diversos partidos, para encomendarles la tarea de organizar los subcomités.

Presidirá por el señor Santiago Cerrutti, miembro del comité central, mañana llegará á ésta una delegación de contribuyentes de Pergamino, quienes celebrarán una entrevista con el doctor Quirno Costa, presidente de la Defensa Rural.

BANDERA PARA EL ACORAZADO "RIVADAVIA"

Trabajos de la asociación General San Martín

Prosiguen con buen éxito los trabajos de la asociación patriótica estudiantil General San Martín, á objeto de donar la bandera de combate al acorazado Rivadavia.

La comisión auxiliar de damas que preside la profesora señorita Antonia Roca, consiguió el concurso de varias señoras de nuestra sociedad, entre ella la señora Rosa González de Sáenz Peña, madrina del acorazado y las señoras de los ministros Bosch, Sáenz Valiente y Vélez.

El resultado de la subscripción levantada en los colegios é institutos de enseñanza alcanza ya á 1.000 pesos.

En breve enviarán los fondos recolectados entre el elemento universitario, las comisiones de las facultades de Medicina, Filosofía y Letras, Ingeniería, Agronomía y Veterinaria y Derecho, habiéndose dispuesto que en algunos colegios se postergue la recolección para el año próximo, en vista de lo avanzado del año escolar actual.

La comisión directiva de la asociación San Martín está citada para reunirse esta noche, á objeto de tomar varias resoluciones relacionadas con este mismo asunto.

LAS YERBAS IMPORTADAS

SOBRE UNA DENUNCIA GRAVE

Declaraciones del administrador de la aduana

Hace algunos días nos hicimos eco de un informe del doctor Lanitte, jefe de la división de estadística y economía rural del Ministerio de Agricultura, en el que, al mismo tiempo que preconizaba la necesidad de fomentar el cultivo de la yerba mate en el territorio de Misiones, este funcionario denunciaba que mediante análisis químicos se había comprobado que la mayor parte de la yerba que se importaba del Brasil venía mezclada con un yuyo semejante en color á ésta.

Dicho informe fué elevado á conocimiento del Ministro de Agricultura, quien lo remitió á su colega de Hacienda, y éste lo pasó á su vez al administrador de la aduana para que dictaminara.

El señor Cayol informó ayer, y, entre otras cosas, dice que el procedimiento que pone de relieve la nota de la división de estadística del Ministerio de Agricultura, consistente en que la mayoría de las yerbas importadas vienen mezcladas con un yuyo llamado "congonilla", puede ser perjudicial á la salud y es, desde luego, gravoso al desarrollo de la industria yerbatera nacional, porque no sería difícil que la "congonilla" contuviera elementos nocivos para los consumidores de la yerba, por lo que conviene desde ya que se dé intervención al Departamento Nacional de Higiene para que se expida al respecto y porque nuestras yerbas no pueden competir con las extranjeras que se venden en plaza á un precio reducido porque la alteración de su calidad así lo permite.

Agrega que bajo estas dos faces el asunto merece llamar la atención de los poderes públicos, á fin de que se adopten medidas que impidan la repetición de los hechos denunciados. Al efecto convendría exigir que las yerbas que se introdujeran en lo sucesivo no fueran despachadas sin previo análisis químico. Si el análisis revelara que contienen "congonilla" y si este yuyo resultara nocivo para la salud, sería el caso de ordenar el reembarco de la mercadería; y si teniendo "congonilla", no fuera ésta nociva, convendría adoptar alguna medida de represión, para proteger á los consumidores, beneficiando así á la industria nacional.

Los asesores legales del ministerio podrían indicar las medidas para el caso en cuestión.

LAS LLUVIAS

Zona que han abarcado

Completamos la información que ayer dimos, respecto de las lluvias caídas en el interior de la República con los informes oficiales que insertamos á continuación:

Las lluvias caídas en los dos últimos días han sido casi generales en las provincias de Buenos Aires, Santa Fe, Entre Ríos y Córdoba y territorio de la Pampa y de sus efectos en las sementeras hemos informado ya á nuestros lectores.

La información de la lluvia referente á la provincia de Buenos Aires, aparece en la sección respectiva.

Oficina Meteorológica Argentina

BUENOS AIRES

Acevedo 32 mm., A. Dulce 9, Alagón 38, Albariño 18, Alberti 38, América 29, Anderson 8, Arenales 39, Arenaza 35, Argerich 14, Arrecifes 12, Asamblea 13, Atalaya 4, Avellaneda 7, Balza 18, Banderaló 20, Baradero 16, B. Mitre 23, Bayauca 12, Benítez 11, Berutti 20, Bolívar 3, Bragado 36, Cachari 2, Cadret 78, Cambaceres 23, Capitán Sarmiento 8, Carlos Keen 3, Casares 3, Castilla 7, Cerrito 70, Colonia Seré 42, Colón 7, Condarco 10, Conesa 5, Coronel Seguí 5, Cuenca 23, Chacabuco 10, Chancay 15, Chascomús 5, Chivilcoy 12, Dennehy 14, Del Carril 18, Del Valle 18, 12 de Agosto 12, 12 de Octubre 14, Duhau 1, Drabble 18, Dussaud 35, E. Araoza 8, E. Costa 90, Elordi 5, El Triunfo 18, F. Madero 12, Emma 13, Encina 15, Ernestina 5, Fernández 8, French 26, General Alvear 70, General M. de Hoz 13, General Pinto 32, General Villegas 5, General Villafañe 7, Germania 30, Gobernador Ugarte 7, Gurostiaga 8, Gradaríena 8, Guanaco 13, Guerrero 2, Halsey 19, Hereford 25, Huergo 7, Ingeniero Thompson 9, Jáuregui 8, J. García 4, Junín 8, La Delfina 8, La Dorita 23, La Limpia 19, La Placette 6, La Porteña 7, La Pradera 33, La Rica 16, Larrea 26, Las Toscas 19, Las Zanjas 8, Lincoln 24, Los Angeles 9, Los Cablejones 48, Los Gauchos 6, Los Toldos 13, Luján 1, Magdalena 14, M. Benítez 18, Mari-Lauquen 9, M. Berraondo 5, Maza 11, Mechita 23, Mercedes 3, Moores 5, Morse 4, Naón 2, Nelld 6, Nueve de Julio 24, O'Brien 5, Olascoaga 84, Olivera 2, Paso 18, Pasteur 54, Pazos Kanki 31, Pehuajó 22, Pehuelches 4, Pellegrini 10, Pergamino 42, Pradere 10, P. Quintana 12, Primera Junta 23, Prieto (F. C. O.) 5, Quenoma 8, Quiroga 10, Ramallo 6, Ramón Báez 10, Roberts 26, Rojas 10, Rojo 8, Saladillo 21, Salto 10, Salliqueló 5, San Andrés de Giles 5, San Antonio 5, San Emilio 9, San Mauricio 25, San Nicolás 3, Sansinena 7, Santa Elodora 3, Santa Inés 44, Santo Tomás 18, Sulpacha 7, Tapalqué 37, Timote 26, Tornquist 40, Tranque Lauquen 12, Tres Lomas 10, Valdés 14, Vedia 42, 25 de Mayo 11, Vigilancia 31, Volta 20, V. Sáenz 20, Warnes 3, Zárate 3, Zavalía 5.

SANTA FE

Acebal 5, Alvarez 5, Arequito 18, Armstrong 9, Arroyo Seco 7, Atalaya 66, Borabevú 105, Capivara 40, C. de Gómez 15, Carcarañá 10, Casilda 9, Ceres 2, Chabás 10, Chucellas 26, Coronda 29, Crespo 22, Diego de Alvear 2, Emilia 33, Empalme 45, Esperanza 45, Fuentes 11, G. Gelly 8, Godoy 9, Guaycará 88, Hersilia 32, Humboldt 44, Josefina 29, L. Carolina 8, Malabrigo 29, Montgotes 38, Nelson 30, Peyrano 10, Pilar 26, Providencia 38, Puerto San Martín 34, P. Araya 51, Reconquista 95, Rincón 47, Roldán 5, Rosario 4, Rufino 26, San Carlos (Centro) [illegible] Jenaro 40, San José 15, San Justo 30, Santa Isabel 2, Soledad 36, Sunchales 70, Humberto I 34, Venado Tuerto 7, Zavalla 8.

ENTRE RIOS

Delicias 33, Gualeguay 14, Gualeguaychú 73, Hernandarias 36, Ibecuy 12, La Argentina 51, La Paz 4, Las Mercedes 8, Pueblo Brugo 34, Santa Ana 14, Villaguay 20.

CORRIENTES

Bella Vista 51, Capital 16, Concepción 7, Esquina 37, Goya 104, Itá-Ibaté 7, Mercedes 49, Monte Caseros 7, Paso de los Libres 9, Pueblo Julio 47, San Lorenzo 29, Santa Lucía 58, Santo Tomé 14, Tapebicuá 60 mm.

TUCUMAN

Capital 16.

SANTIAGO DEL ESTERO

Argentina 3, Capital 6, Frías 9, La Banda 12, Pinto 39, Taboada 100.

SAN LUIS

Alto Pencoso 6, Batavia 25, Capital 5, Dixonville 5, Huejada 20, La Toma 4, Nueva Escocia 8, Renca 7, Villa Mercedes 10.

CORDOBA

Alejandro 5, Alejo Ledesma 32, Arroyo Algodón 95, Bengolea 35, Cañada Verde 8, Capital 20, Corral de Bustos 45, Cruz 3, Cruz del Eje 25, Chazón 15, Chucul 28, Deán Funes 35, Dique San Roque 12, General Cabrera 24, General Roca 1, Isla Verde 80, Italó 5, J. Craik 21, La Carlota 19, Lagunillas 40, La Paz 12, Las Liebres 30, Las Varas 60, Los Surgentes 1, Mackenna 50, Marcos Juárez 8, M. Pozarro 21, N. Brusone 36, Paunero 15, Pilar 22, Porteña 95, Pozo del Molle 101, Q. Herrado 89, Río Cuarto 69, Sampacho 19, San Francisco 13, Villa Dlores 23, Villa María 3, Villa Moderna 5, Villa Valeria 5, Washington 5, Woodgate 5.

PAMPA

Anchorena 10, A. Van Praet 3, A. Italia 20, Anguil, 12, B. Larroude 5, Boeuf 32, Catriló 5, Cevallos 7, Conhello 37, Colonia Castex 45, Doblas 10, Gaviota 8, General Lagos 20, General Urburu 17, Jacinto Aráoz 32, La Energía 17, Lonquimay 5, Loventuel 12, Luan Toro 69, Meridiano V 35, Metileo 16, Monte Nievas 18, Naicó 23, Pico 32, Quehué 23, Riglos 30, Rucanelo 80, Sarah 3, Telén 11, Toay 14, Trebolares 56, Trennel 16, Utracán 23, Victorica 25 mm.

MISIONES

Posadas 8.

SANTA CRUZ

Coyle 8, Cañadón 2, C. Virgenes 8.

MENDOZA

A. Nueva 2, Cacheuta 5, Capital 1, Desaguadero 2, Santa Rosa 1.

LA RIOJA

Capital 27, Chamical 2, Chespes 15, Chilecito 20 mm.

FERROCARRIL OESTE DE BUENOS AIRES

Alagón 38, Alvariño 18, Alberti 38, Alta Italia 20, América 29, Anderson 8, Angull 12, Arenaza 35, Ayarza 8, Báez 10, Balsa 18, Banderaló 20, Bayauca 12, Benítez 11, Berutti 20, Boeuf 32, Bragado 47, Cambaceres 23, Casares C. 35, Castex 45, Catriló 15, Cerrito 70, Cevallos 7, Colonia Seré 42, Condarco 10, Conhello 37, Corruzzi 1, Costa E. 99, Cuenca 25, Chancay 15, Chiclana 20, Chivilcoy Norte 13, Chivilcoy Sur 8, Dennehy 14, Drabble 18, Duhau 1, Dussaud 35, Elordi 5, El Triunfo 18, Encina 15, Fatraló 5, Fernández 8, French 26, García M. 4, General Pinto 32, Gorostiaga 8, Gowland 2, Guanaco 13, Halsey 19, Hereford 25, Huergo 7, H. Bell 5, Ingeniero Tompson 9, La Delfina 8, La Dorita 23, La Gloria 19, Lagos 20, La Limpia 19, La Porteña 7, La Pradera 33, La Rica 16, Larrea 26, Larroudé B. 5, Las Toscas 19, La Zanja 8, Lincoln 24, Lonquimay 5, Los Toldos 13, Loventuel 12, Los Cablejones 48, Luan Toro 67, Luján 1, Madero F. 12, M. Lauquen 9, Martínez de Hoz 13, Mechita 23, Mercedes 8, Meridiano Quinto 35, Metileo 16, Miró Mariano 17, Monte 4, Monte Nievas 18, Moores 5, Ojeda 32, Naón 20, Nelld 6, 9 de Julio 24, O'Brien 5, Olascoaga 84, Olivera 2, Paso 18, Pasteur 54, P. Kanki 31, Pehuajó 22, Pellegrini 9, Pehuelches 4, Pico 32, Pradere 10, Prieto 5, Primera Junta 24, Quetrequén 22, Quintana 10, Quiroga 10, Quirno Costa 13, Roberts 26, Rucanelo 80, Salliqueló 5, San Emilio 9, San Mauricio 25, Sarah 3, Sansinena 7, Santa Inés 44, Santo Tomás 18, Segui 5, Sulpacha 13, Tejedor 37, Telen 11, Timote 36, Toay 14, Trebolares 56, Tranque Lauquen 11, Trennel 16, Tres Lomas 10, 30 de Agosto 40, Tuerte 7, Uriburu 17, Van Praet 3, Victorica 23, Vigilancia 31, Villa Sauce 20, Villegas 5, Volta 20, Warnes 3, Zavalía 8, A. Buenas 19, Arata 10, Catriló 5 Sundblad 13 mm.

EL PERIODISMO Y LA REVOLUCION CHINA

Los diarios chinos se ocupan, como es natural, de la revolución que trae convulsionado á su país.

La curiosa página que publicamos, es el suplemento ilustrado de un diario que publican los republicanos en Hanyang. Según reza el título, se trata de un "Croquis tomado por un japonés que asistió á los combates".

Estos diarios ilustrados son muy leídos, y continuamente se ven grupos de lectores pobres que no pueden adquirir las hojas, leyendo las que se colocan á la vista del público en las respectivas redacciones.

1—Los revolucionarios ofrendan á los espíritus del Cielo, la Tierra y de sus antepasados, en acción de gracias para su éxito.
2—El general Ying-Tchang, ministro de Guerra de la monarquía, que manda las tropas imperialistas de Hankow
3—Estudiantes presentándose al general revolucionario Li, el cual les invita á formar un ejército, que tendrá destino glorioso en la historia patria.
4—El combate de Wu-Chang, entre la escuadra imperial y la artillería é infantería revolucionarias.
5—Huang-Hing, brazo derecho del jefe republicano Yat-Sen. Este caudillo es diplomado en la escuela de ciencias políticas del Japón
6—Toma de Wu-Chang; la capital del Hou-Pe, es tomada por 60 hombres de caballería revolucionaria.
7—El general Kiang-Kouei-Ti, que después de ser derrotado por los revolucionarios, se retiró del mando.
8—Sun-Yat-Sen, ó Sun-Wen, el gran caudillo republicano
9—Un agregado militar japonés, presencia un combate.
10—El combate de Che-Hing, en que triunfaron los revolucionarios
11—Un obrero de la fundición de Hanyang, destruye más de 30 metros de vía. En ese momento llega un tren con tropas imperiales y descarrila, mientras los revolucionarios llevan un recio ataque y obtienen la victoria
12—Gran combate de Wu-Chang, y gran victoria de la revolución
13—El general Li-Yuang-Houng, que al mando de una brigada del Hou-Pe, fué el primero en lanzarse contra la monarquía.

BOLETIN TELEGRAFICO DEL EXTERIOR, DE LAS PROVINCIAS Y TERRITORIOS

VIA COLON

LA DEROGACION DE LAS MEDIDAS SANITARIAS

Favorables comentarios de la prensa romana

EL NUEVO SECRETARIO DE LA LEGACION DE ITALIA

ROMA, Diciembre 19—Todos los diarios locales, comentando la noticia de que el gobierno argentino derogó las medidas sanitarias tomadas contra las procedencias de la peninsula, se manifiestan muy complacidos y hacen votos por la realización de una convención sanitaria entre los dos países, para que en el futuro no se repitan incidentes de la naturaleza de aquellos que provocaron el entredicho ítalo-argentino.

Añaden los diarios que tan pronto como se llegue al convenio de referencia, el gobierno italiano revocará el decreto que prohibe la emigración á la Argentina.

ROMA, Diciembre 19—"La Tribuna" anuncia que el marqués Negrotto Cambiaso, que debe reemplazar al conde Viganotti Giusti en el cargo de secretario de la legación italiana y encargado de negocios "ad interim" en esa República, llegará el 30 del Corriente á Buenos Aires.

Se dice que muy próximamente se hará el nombramiento del nuevo ministro para la legación de referencia. Mientras tanto, el marqués Negrotto, que quedará acreditado en calidad de encargado de negocios, recibirá instrucciones especiales para que desarrolle una acción lo más conciliadora posible.

ROMA, Diciembre 19—El hon. Luis Luzzatti, entrevistado por algunos periodistas, se manifestó muy complacido por haber podido contribuir para que el entredicho ítalo-argentino llegara á su faz resolutiva.

Añadió, que le había causado gran satisfacción el hecho de que todos los diarios italianos hayan reproducido el telegrama recibido por el diario "Il Seccio XIX", de su corresponsal en Buenos Aires, dando el resumen del comentario que LA PRENSA hizo sobre la misión conciliadora desempeñada por el doctor Basilio Cittadini, director del diario "La Patria degli Italiani", de esta capital, bajo sus auspicios.

El conocido parlamentario afirmó á continuación, que había hecho siempre todo lo posible para que se reanudaran las relaciones entre los dos países, con la misma cordialidad de antes.

Concluyendo sus declaraciones, manifestó la convicción de que el incidente está virtualmnete terminado.

"La Tribuna", en un notable artículo publicado en su edición de la fecha, desarrolla el mismo criterio, añadiendo que la tradicional amistad que vinculó á Italia y á la Argentina, volverá bien pronto á las cordiales manifestaciones de antes, constituyendo un importante factor para ello el notable aumento en el intercambio comercial entre las dos naciones, pues se debe tener en cuenta, que Italia hará grande adquisiciones de carnes argentinas para sus tropas.

El diario citado confirma la inminencia del nombramiento del nuevo titular de la legación de Italia en Buenos Aires, en reemplazo del conde Vicente Macchi di Cellere.

"Il Giornale d'Italia", diario opositor, sostiene, por el contrario, que no debe considerarse el incidente ítalo-argentino como entrado en su faz resolutiva, pues es necesario, añado, que el gobierno italiano no derogue el decreto que prohibe la emigración á la Argentina, antes de haber estipulado con ese país una convención sanitaria que elimine, en lo futuro, la eventualidad de lamentables incidentes.

LA PROXIMA TEMPORADA DEL COLON

El elenco del Metropolitan de Nueva York

NUEVA YORK, Diciembre 19—Se encuentra en esta ciudad el conocido empresario Consigli, del teatro Colón, de Buenos Aires, con objeto de contratar á los artistas más notables que actúan en la Metropolitan Opera House, para la próxima temporada de invierno en aquella capital.

Se cabe que ya firmó su contrato el barítono Amato, quien, como los demás artistas, no interrumpirá su temporada en esta ciudad y sólo saldrá después de haberla terminado.

VISITANTES NORTEAMERICANOS A BUENOS AIRES

NUEVA YORK, Diciembre 19 — El 10. de Enero se embarcará en su yate "Alvina" con destino á Buenos Aires, la señora Cliff Harmon, de la alta sociedad de esta ciudad, acompañada de un distinguido grupo de pasajeros.

EL CONSUL GENERAL EN NUEVA YORK

NUEVA YORK, Diciembre 19 — Mañana se embarcará para Buenos Aires el cónsul general de la República Argentina en esta ciudad, señor Abel Pardo.

INFORMACIONES COMERCIALES

MERCADO FINANCIERO LONDINENSE

Las remesas de oro á la Argentina

LONDRES, Diciembre 19 — En este mercado monetario fué muy activa hoy la demanda. La tasa del descuento estuvo más firme en vista de la abundancia de documentos ofrecidos.

Se calcula que la demanda probable de oro que se hará sentir en breve desde la República Argentina alcanzará tal vez á seis millones de libras esterlinas. En vista de la escasez monetaria que se observa en Nueva York es posible que se produzca en este mercado marcada tirantez en los primeros meses del año entrante.

Hasta hay quien opina que la tasa del descuento oficial será elevada para hacer frente á la situación.

En el Stock Exchange las operaciones se efectuaron en calma. En la sección de ferrocarriles británicos mejoraron las perspectivas con motivo de las dificultades en la región minera.

La sección de ferrocarriles argentinos estuvo poco animada. Las acciones del ferrocarril de Entre Ríos estuvieron flojas. Hubo buena demanda de acciones del ferrocarril Central del Uruguay.

En la de títulos extranjeros el tono fué tranquilo. El nuevo empréstito persa se cotizó con 1/8 por ciento de premio. El nuevo empréstito chileno á la par y el nuevo empréstito brasileño con 1/8 por ciento de descuento.

Las acciones de la Royal Mail subieron 14 puntos en dos días y actualmente se cotizan con premio sobre la par.

FERROCARRIL TRANSANDINO ARGENTINO

LONDRES, Diciembre 19 — Los accionistas de la compañía del ferrocarril Transandino Argentino celebraron asamblea presidida por Mr. Stanley, quien los felicitó por las perspectivas más favorables. Dijo que sólo preveía dificultades en la sección chilena donde sería necesario construir mayor cantidad de abrigos contra la nieve antes de que pudiese estarse seguros de que la línea permanecería continuamente abierta al tráfico.

ORO PARA LA AMERICA DEL SUR

PARIS, Diciembre 19—Fueron extraídas del Banco de Inglaterra por valor de 76.000 libras esterlinas en oro, destinadas á ser embarcadas para la América del Sur.

PRECIOS Y COTIZACIONES

CEDULAS ARGENTINAS

AMBERES, Diciembre 19 — Las cédulas argentinas se cotizaron á 42.60.

TITULOS ARGENTINOS

LONDRES, Diciembre 19—Los títulos del empréstito argentino de 5 por ciento de 1909, se cotizaron á 102 por ciento; los de 5 por ciento de 1891, á 102 1/4; los de 5 por ciento de 1900, á 87 3/4; los de 4 por ciento de 1897, á 87 1/4; los de 5 por ciento de 1888, á 104 1/2; los de 3 y 3 1/2 por ciento, á 74; los de 4 por ciento de 1900, á 87 1/4.

DESCUENTO

LONDRES, Diciembre 19 — Las operaciones de descuento se realizaron á 3 13/16.

EMPRESTITO ARGENTINO DE 1909

NUEVA YORK, Diciembre 19 — Los títulos del empréstito de 1909, se cotizaron en este mercado al tipo de 97 por ciento.

FERROCARRILES ARGENTINOS

LONDRES, Diciembre 19 — Las acciones ordinarias del ferrocarril del Sud cerraron á 124 1/2 por ciento.

Ferrocarril Buenos Aires Oeste—Se cotizaron á 133 por ciento.

Ferrocarril Central Argentino—Acciones ordinarias, á 107 por ciento.

Acciones deferidas, á 101 1/2 por ciento.

Ferrocarril Buenos Aires al Pacífico—Acciones á 100 por ciento.

Ferrocarril Gran Oeste Argentino—Acciones ordinarias, á 107 por ciento.

Ferrocarril Nordeste Argentino—Acciones ordinarias á 49 por ciento.

Ferrocarril Córdoba y Rosario—Acciones preferidas de 6 por ciento, se cotizaron 108 por ciento.

Las acciones de segunda preferencia se vendieron á 67 1/2 por ciento.

Ferrocarril Central Córdoba — Los debentures se pagaron al tipo de 58 por ciento.

Ferrocarril de Entre Ríos—Acciones preferidas de 5 por ciento, á 101 3/4 por ciento.

Las acciones ordinarias, á 78 por ciento.

Acciones de segunda preferencia, se vendieron á 75.

FERROCARRILES URUGUAYOS

LONDRES, Diciembre 19 — Las acciones del ferrocarril Central del Uruguay, extensión Este, fueron cotizadas á 8 3/16 libras esterlinas, sin dividendo.

Las de la extensión Norte se cotizaron á 7 1/8 libras esterlinas.

FERROCARRILES PARAGUAYOS

LONDRES, Diciembre 19—Los nuevos debentures de 5 por ciento del ferrocarril Central del Paraguay, se cotizaron á 52 1/4 por ciento.

Las acciones ordinarias se cotizaron á 4 5/8 libras esterlinas.

ACCIONES DE RIO TINTO

LONDRES, Diciembre 19 — Las acciones de las minas de cobre de Río Tinto se cotizaron hoy al tipo de 72 3/8 libras esterlinas por acción de 10 libras.

PARIS, Diciembre 19—Las acciones de las minas de Río Tinto de 10 libras esterlinas se cotizaron al contado á 1.837 francos.

MERCADO DEL CAPITAL

BERLIN, Diciembre 19—El descuento bancario está á 5 por ciento.

El descuento particular se efectuó al tipo de 5 por ciento.

PARIS, Diciembre 19—El descuento bancario se efectuó al tipo de 3 1/2 por ciento.

El descuento particular se efectuó al tipo de 3 1/2.

LONDRES, Diciembre 19 — El descuento bancario estuvo al tipo de 4 por ciento.

El descuento particular se efectuó al tipo de 3 13/16 por ciento.

BRUSELAS, Diciembre 19—El Banco Imperial Austro Húngaro fijó la tasa oficial del descuento al tipo de 5 por ciento.

BRUSELAS, Diciembre 19—El Banco de Bélgica efectuó los descuentos al tipo de 102.55 por ciento.

MERCADO DE CAMBIOS

BERLIN, Diciembre 19—Los cambios sobre Londres se cotizaron á 20 44.50.

GENOVA, Diciembre 19—Los cambios sobre Londres se cotizaron á 25 37 liras la libra esterlina.

Sobre París, á 100 52 liras los 100 francos.

Sobre Berlín, á 124 05 liras los 100 marcos.

PARIS, Diciembre 19 — El cambio sobre Londres se efectuó al tipo de 25 25 francos la libra esterlina.

NUEVA YORK, Diciembre 19 — Los cambios sobre Londres se efectuaron al tipo de 4 86 55 dollars la libra esterlina.

A 60 días á 4 82 75 dollars.

A 90 días, á 4 81 375 dollars.

Sobre Berlín, á 95 1/8 cents los 4 marcos.

A 90 días, á 93 7/8 cents los 4 marcos.

Sobre París, á 5 18.75 francos el dollar.

A 90 días, á 5 23 125 francos el dollar.

CONSOLIDADOS BRITANICOS

LONDRES, Diciembre 19—Los consolidados británicos de 3 1/2 por ciento se han cotizado en el Stock Exchange, ayer, al tipo de 77 1/4 al contado.

A plazo, á 77 3/8 por ciento.

CONSOLIDADOS ALEMANES

LONDRES, Diciembre 19—Los consolidados alemanes al 3 1/2 por ciento, se cotizaron á 92 3/16 por ciento.

Los consolidados de 3 por ciento se cotizaron á 82 50 por ciento.

RENTA FRANCESA

PARIS, Diciembre 19 — Los títulos de la renta francesa de 3 por ciento se cotizaron al tipo de 94 77.

RENTA ITALIANA

GENOVA, Diciembre 19—Los títulos de la renta italiana se cotizaron al tipo de 102 30 por ciento.

TITULOS URUGUAYOS

LONDRES, Diciembre 19 Los títulos de la deuda consolidada de la República del Uruguay se cotizaron en esta plaza á 75.

MONTEVIDEO, Diciembre 19 — Las acciones hipotecarias se cotizaron para fin de mes á 113 20. Los títulos del empréstito de conversión á 99, los de la luz eléctrica, á 98; los títulos F á 96 75; los H á 95; los G á 93 10; los E á 101; los I á 92 50; los J á 93; los K á 91 en contado, y para fin de mes á 91; los títulos de la deuda consolidada al contado, á 74 50; las acciones del Banco Popular para fin de Enero, á 185. Los títulos del empréstito brasileño se cotizaron á 98 60.

EL CAMBIO EN CHILE

SANTIAGO DE CHILE, Diciembre 19—El cambio se efectúa al tipo de 10 11/32 peniques.

El oro está á 177 1/2 por ciento.

MERCADO DE CEREALES

TRIGO

HAMBURGO, Diciembre 19 El trigo argentino ha sido vendido en este mercado á 183 50 marcos la tonelada.

LIVERPOOL, Diciembre 19—En este mercado de cereales, el trigo se cotizó á los siguientes precios:

El trigo para entregar en Diciembre, se cotizó á 7 chelines 5 peniques las 100 libras.

Para Mayo, á 7 chelines 2 3/4 peniques las 100 libras.

El trigo del Río de la Plata se cotizó á 7 chelines 8 1/2 peniques.

El trigo australiano se cotizó á 7 chelines 7 1/4 peniques.

El trigo número 2, de Manitoba, á 7 chelines 8 1/2 peniques las 100 libras.

El número 3, á 8 chelines 1/2 peniques.

El trigo número 3, del Oeste, á 7 chelines 5 1/4 peniques.

BERLIN, Diciembre 19 El trigo se cotizó en ese mercado, para Diciembre á 1 dollar 38 cents por bushel.

BUDAPEST, Diciembre 19—El trigo para Diciembre se vendió á razón de 1 dollar 33 cents por bushel.

NUEVA YORK, Diciembre 19 — En este mercado de cereales se obtuvieron los siguientes precios:

El trigo para Diciembre se cotizó á 98 cents por bushel.

Para Mayo, á 1 dollar 04 cents el bushel.

En el mercado de trigo disponible los precios fueron los siguientes:

El número 1, de primavera, del Norte, á llegar, puesto á bordo, á 1 dollar 18 1/2 cents el bushel.

El número 2, rojo, puesto á bordo, á 99 cents el bushel.

El número 2, duro, de invierno, puesto á bordo, á 1 dollar 10 cents el bushel.

El número 1, de Manitoba, á 1 dollar 13 cents por bushel.

CHICAGO, Diciembre 19—Las cotizaciones del trigo en el mercado de cereales fueron las siguientes:

Para Diciembre, á 95 1/2 cents por bushel.

Para Marzo de 1912, á 99 1/2 cents el bushel.

Para Mayo, á 95 3/16 cents el bushel.

PARIS Diciembre 19—El trigo se cotizó para Diciembre y Enero á 1 dollar 30 1/4 cents el bushel, para Diciembre y Enero.

MAIZ

HAMBURGO, Diciembre 19—El maíz se cotiza en este mercado á 124 50 marcos la tonelada.

CHICAGO, Diciembre 19 — El maíz se cotizó en este mercado á los siguientes precios:

Para Diciembre, á 63 1/2 cents el bushel.

Para Marzo, á 64 5/8 cents el bushel.

Para Mayo, á 64 1/2 cents el bushel.

LIVERPOOL, Diciembre 19—Se cotizó el maíz en este mercado á los siguientes precios:

El maíz tipo mezcla, de los Estados Unidos, á 5 chelines 9 3/4 peniques.

Para Febrero, á 5 chelines 8 1/2 peniques las 100 libras.

El maíz de los Estados Unidos mezcla al contado, á 6 chelines 5 1/2 peniques.

SEMILLA DE LINO

HAMBURGO, Diciembre 19—La semilla de lino, del Río de la Plata, se ha cotizado en este mercado á razón de 320 marcos la tonelada.

AVENA

NUEVA YORK, Diciembre 19—Los precios de la avena fueron los siguientes:

La número 2 blanca, nueva, se cotizó á 54 1/4 cents, la número 3 blanca, á 54 cents; la Standard, á 54 cents.

CHICAGO, Diciembre 19—Los precios de la avena fueron los siguientes:

Para Diciembre, á 46 3/4 cents el bushel.

Para Marzo, á 48 1/2 cents el bushel.

Para Mayo, á 45 1/4 cents el bushel.

MERCADO DE CARNES

LONDRES, Diciembre 19 — Las carnes congeladas de oveja se vendieron á 2 chelines 1 penique por stone de 8 libras inglesas.

La carne vacuna, congelada, se vendió á 2 chelines 3 1/2 peniques al contado por stone de 8 libras.

Los cuartos delanteros, á 1 chelín 9 peniques al contado por stone de 8 libras.

La carne vacuna, sin congelar, se cotizó de 2 chelines 9 peniques á 3 chelines por stone.

Los cuartos delanteros se vendieron de 1 chelín 10 peniques á 1 chelín 11 peniques por stone de 8 libras inglesas.

En las últimas 24 horas entraron en el mercado 4 600 cuartos de ganado.

Nota: El stone equivale á tres libras 127 gramos.

MERCADO DE CUEROS

HAMBURGO, Diciembre 19 — Los cueros secos de Buenos Aires, se cotizaron en este mercado de 102 á 104 marcos los 100 kilógramos.

Los cueros salados de saladero se vendieron de 47 á 62 marcos los 50 kilogramos.

MERCADO DE MANTECA

LONDRES Diciembre 19 — La manteca procedente de la República Argentina se cotiza de 124 á 128 chelines.

La manteca de Cork, de primera categoría, se cotiza á 125 chelines.

MERCADO DE LANAS

HAVRE Diciembre 19 — Las lanas peinadas del Río de la Plata se vendieron á 170 francos los 100 kilogramos; para Enero de 1912, á 166 francos, para Marzo, á 164 50; para Junio, á 164.50 francos.

ROUBAIX (Tourcoing), Diciembre 19 — La lana peinada de los puertos del Río de la Plata, fué cotizada á 5 45 francos; para Enero de 1912, á 5 35 francos; para Marzo, á 5 30 francos; para Junio, á 5 27 50 francos.

AMBERES Diciembre 19—Las lanas argentinas peinadas se cotizaron á 5 27 50 francos para Enero de 1912, á 5 27 50 francos para Marzo, á 5 25 francos; para Julio, á 5 22 50 francos.

MERCADO DE ALGODON

NUEVA YORK, Diciembre 19 — Los precios del algodón en este mercado fueron ayer los siguientes:

Para Diciembre, á 9 25 cents la libra.

Para Enero, á 8 90 cents la libra.

Para Marzo, á 1901 cents la libra.

Para Mayo, á 8 12 cents la libra.

Para Junio, á 9 21 cents la libra.

Para Julio, á 9 21 cents la libra.

LIVERPOOL, Diciembre 19 El algodón se cotizó en este mercado á los siguientes precios:

El producto Midling de entrega inmediata se vendió á 5 05 peniques la libra; para Diciembre y Enero de 1912, á 4 89 peniques; para Enero y Febrero, á 4 90 peniques; para Marzo y Abril, á 4 92 peniques, para Mayo y Junio, á 4 96 peniques.

Entraron en el mercado en las últimas 24 horas 8 000 pacas.

MERCADO DE QUEBRACHO

HAMBURGO Diciembre 19—Los rollizos de quebracho, procedentes de la República Argentina, se vendieron de 7.5 á 80 marcos los 1 000 kilogramos.

El extracto de quebracho se vendió á 30 marcos los 100 kilogramos.

MERCADO DE METALES

ORO, PLATA, COBRE Y ESTAÑO

NUEVA YORK, Diciembre 19 — La plata en barras se cotizó á 54 5/8 cents la onza.

El cobre se vendió á 13 75 cents las 100 libras.

El estaño se vendió á 45 50 cents las 100 libras.

LONDRES, Diciembre 19 — La plata en barras se vendió á 25 7/16 peniques la onza Troy.

El cobre estuvo á 61 libras 17 chelines 6 peniques la tonelada.

A 90 días se vendió á 63 libras 15 chelines la tonelada.

El estaño se cotizó á 206 libras la tonelada.

A 90 días se cotizó á 193 libras la tonelada.

LONDRES, Diciembre 19 El oro en barras se cotizó á 77 chelines 9 peniques la onza.

CAMBIO EN MADRID

MADRID, Diciembre 19 — El agio sobre el oro ha sido de 7 95 por ciento en este mercado.

LA CUESTION MARROQUI

Negociaciones franco-españolas

MADRID, Diciembre 19—Esta tarde se celebró una reunión en el ministerio de Estado, para continuar las negociaciones franco-españolas respecto á Marruecos.

Asistieron como en anteriores sesiones el ministro de Estado, señor García Prieto, el embajador de Francia, M. Geoffray y el embajador de Inglaterra, sir Maurice Bunsen.

El ministro de Estado español, entregó al embajador francés un contraproyecto en contestación al formulado por Francia.

LA GUERRA ENTRE ITALIA Y TURQUIA

OCUPACION DE ZANZUR POR LOS ITALIANOS

NO ENCUENTRAN RESISTENCIA DURANTE LA OPERACION

SUMISION DE ARABES

PIDEN GARANTIAS CONTRA LAS REPRESALIAS

UN COMBATE EN SIDI-SAID--INFORMACION ITALIANA

LA MISMA ACCION SEGUN INFORMACIONES OTOMANAS

OCUPACIÓN DE SOLLUM POR LAS TROPAS EGIPCIAS

RUMOR INCONFIRMADO SOBRE GESTIONES DE PAZ

INFORMACIONES DE ORIGEN ITALIANO

ROMA, Diciembre 19—Telegrafian de Trípoli que tanto en aquella ciudad como en Ainzara, Tagiura y demás puntos de las líneas avanzadas italianas, el día de ayer transcurrió perfectamente tranquilo, añadiéndose que, según noticias llegadas de Homs y Bengasi, se sabe que tampoco en aquellas ciudades ocurrieron novedades.

Esta mañana, habiendo terminado los experimentos de su aparato de radiotelegrafía de campaña, los que tuvieron completo éxito, salió en viaje de regreso á Italia, á bordo del crucero "Pisa", el ingeniero Guillermo Marconi, quien fué objeto de una afectuosa despedida por parte de los oficiales y notabilidades italianas de aquella ciudad.

ROMA, Diciembre 19—Comunican de Trípoli á "La Tribuna", que esta mañana, un fuerte contingente de tropas italianas, formado con destacamentos de las tres armas, ocupó definitivamente á Zanzur, sin encontrar resistencia, pues los árabes de aquella localidad hicieron inmediato acto de sumisión.

ROMA, Diciembre 19—Noticias oficiosas confirman el incidente del 16 del corriente, con dos torpederos italianos, cerca de la frontera tunecina.

Como suplemento de las noticias ya publicadas al respecto, se añade que en el momento en que los torpederos "Cassiopea" é "Iride" fueron atacados por los indígenas, estaban efectuando un crucero en las aguas de la costa situada entre Sidisaid y Macaber.

Habiendo notado entre los médanos que existen muy numerosos por aquellos parajes, cierto movimiento sospechoso, los dos navíos italianos se aproximaron á la costa, con la intención de desembarcar un destacamento; pero llegados á unos quinientos metros de tierra, fueron atacados á balazos por numerosos árabes ocultos detrás de los médanos citados y de las rocas, resultando muerto un marinero y otro herido.

Entonces los torpederos se colocaron inmediatamente fuera del tiro de los fusiles árabes y bombardearon aquel punto con tanta violencia, que destruyeron las improvisadas trincheras del enemigo, infligiéndole grandes pérdidas.

ROMA, Diciembre 19 — "Il Messaggero" publica en su edición de hoy un telegrama de su corresponsal en Trípoli, quien afirma que una vez eliminados los turcos, si los árabes iniciaran una campaña de guerrillas para molestar á los italianos sin aceptar nunca una batalla en campo abierto, se enviarán á Trípoli varios batallones de "ascari" de las tropas coloniales de Eritrea y del Benadir, los que han demostrado ser muy fieles y además, excelentes soldados.

Dada su resistencia y su costumbre á las guerrillas, se estima que los "ascari" podrán prestar importantes servicios, batiendo á los indígenas con sus mismas armas.

ROMA, Diciembre 19 — "Il Messaggero" publica un telegrama de su enviado especial en Trípoli, quien manifiesta que aquella ciudad se está reanimando cada día más; y asume un aspecto casi europeo el barrio inmediato al puerto, por la intensidad del tráfico.

Añade que se iniciaron ya los trabajos para la construcción de la estación sanitaria marítima y que ayer fueron embarcados en un transporte militar, que los llevará á Nápoles, las armas tomadas á los turcos y árabes y ocho millones de cartuchos.

Terminado su telegrama, el corresponsal añade que el general Caneva, nombró una comisión especial para que proceda á la distribución de los numerosísimos aguinaldos que fueron enviados desde Roma á los expedicionarios.

ROMA, Diciembre 19 — Un comunicado oficioso anuncia que la ocupación definitiva de Zanzur fué efectuada por una columna del regimiento 50 de infantería un batallón del regimiento 64 una batería de montaña, y el regimiento 9 de caballería que avanzaron sin incidentes, con excepción de una breve escaramuza que tuvo lugar entre las vanguardias de la columna y un grupo de árabes.

Los italianos destruyeron inmediatamente la estación telegráfica que los turcos habían instalado en aquella localidad, añadiéndose que acto continuo de haber llegado á Zanzur se presentaron al comandante en jefe numerosos jefes árabes que se manifestaron prontos á hacer acto de sumisión. Uno de ellos anunció, que el batallón turco que ocupaba á Zanzur se había puesto en marcha hacia Garian, anoche, pidiendo al mismo tiempo garantías eficientes contra la eventualidad de represalias otomanas.

El comandante de referencia termina tributando los mayores elogios á la infantería que formaba parte de la columna, la que dió pruebas de admirable resistencia en los cuarenta kilómetros de marcha efectuados para llegar á Zanzur, avanzando en un terreno muy accidentado en ciertos puntos, y en otros extremadamente pantanoso.

ROMA, Diciembre 19—Comunican de Bengasi, que las vanguardias musulmanas que estaban atrincheradas en los alrededores de aquella ciudad, se retiraron un kilómetro más hacia el interior, no habiendo, hasta ahora ocurrido otras novedades.

ROMA, Diciembre 19 — Telegrafian de Nápoles que salieron hoy del puerto de aquella ciudad, con destino á Trípoli, en donde se incorporarán al cuerpo de expedición, los voladores tenientes Rezio y Casabella, quienes, según se afirma, piensan llevar en sus aparatos, durante sus vuelos, á otro militar para que el tiro de las bombas de mano resulte lo más certero posible.

ROMA, Diciembre 19 — Varios espías árabes anuncian que los turcos-árabes continúan ocupando Garian y Azizia, sin haber efectuado movimiento de avanzada alguno.

Los mismos desmienten la noticia de que aquéllos hayan recibido nuevos refuerzos del Fezzan.

ROMA, Diciembre 19 — Notifican de Trípoli á "Il Giornale d'Italia" que ayer tarde, al efectuar un reconocimiento hacia el interior, después de algunas horas de marcha, los italianos tuvieron un encuentro con algunos grupos de turcos-árabes, que avanzaban en dirección opuesta.

Después de breve tiroteo, los indígenas se escaparon desordenadamente, cayendo en poder de los italianos 25 turcos que estaban con ellos.

ROMA, Diciembre 19 — Comunican de Derna que las vanguardias de Hilmi pachá, formada por núcleos de jinetes beduinos, continúan molestando las trincheras italianas de aquella ciudad, librando casi todos los días breves escaramuzas con sus defensores.

A pesar de ello, la situación es normalísima.

ROMA, Diciembre 19 — "Il Messaggero" anuncia que en el hospital militar de Nápoles fallecieron hoy los soldados Vespa y Mozzano, quienes habían regresado de Trípoli gravemente heridos.

INFORMACIONES DE ORIGEN TURCO

PARIS Diciembre 19 — Telegramas de origen turco anuncian que doscientos italianos desembarcaron en Sidi-Said, á cuarenta kilómetros de la frontera tunecina.

Numerosos árabes que se habían ocultado detrás de las dunas que existen cerca de la playa, apenas los expedicionarios estuvieron en tierra, rompieron un nutrido fuego de fusilería contra ellos, que se vieron obligados á reembarcarse protegidos por los dos buques de guerra que estaban fondeados á corta distancia del sitio del desembarco.

Los italianos dejaron seis muertos.

EN ITALIA

ROMA, Diciembre 19—Telegrafian de Caserta, que esta mañana llegaron á aquella ciudad los soberanos, acompañados por los príncipes reales y un numeroso séquito, con objeto de visitar á los heridos que se encuentran en la villa real situada en los alrededores de aquella ciudad, la que fué ofrecida por el rey para que se hospedaran en ella los militares convalecientes.

La población tributó á los augustos huéspedes la más entusiasta recepción, acompañándoles entre continuos vítores, desde la estación hasta la villa real.

ROMA, Diciembre 19—Se anuncia que la Asociación de la Prensa italiana, reunida en asamblea, resolvió expulsar de su seno al periodista alemán Veeb, que tuvo un incidente con su colega y compatriota Bart, por haber comprobado que Veeb envió á los diarios de que es corresponsal, noticias falsas respecto del estado de la opinión pública en Italia en lo que se refiere á la guerra, además de frecuentes insinuaciones y calumnias contra el ejército y la armada italianos.

ROMA, Diciembre 19—Telegrafian de Taranto, que llegará esta noche á aquella ciudad el vicealmirante Aubry, comandante de la escuadra italiana de operaciones. El jefe aludido se embarcará inmediatamente para reasumir su cargo.

EN EL EXTRANJERO

LONDRES, Diciembre 19—En los círculos políticos se dice que la ocupación del distrito de Sollum por fuerzas egipcias no significa de ningún modo el comienzo de un nuevo episodio de la guerra ítalo-turca. La ocupación de ese territorio cuya posesión se disputan Turquía y Egipto tiene un carácter provisional y el gobierno egipcio la llevó á cabo porque considera el territorio como perteneciente á su país y no á la Cirenaica.

VIENA, Diciembre 19—Informaciones recibidas ayer y hoy, tanto de Roma como de Constantinopla, consignan el rumor de que Italia y Turquía están á punto de entrar en negociaciones de paz.

Hasta ahora no se tiene confirmación de ese rumor.

ESPAÑA

LA ASAMBLEA HISPANO-AMERICANA

Conclusiones de la última sesión

EN HONOR DE LOS DELEGADOS

BRILLANTES FIESTAS

BARCELONA, Diciembre 19—Hoy se celebró en la Cámara de Comercio de esta ciudad, la cuarta sesión de la asamblea hispano-americana, inaugurada el día 16 del corriente mes. Asistieron, como á las anteriores sesiones, numerosos delegados y muchas personalidades.

Varios de los asambleistas presentaron importantes temas respecto al intercambio de estudiantes de las universidades españolas y americanas. Este asunto fué objeto de importante debate, y se aprobaron conclusiones para establecer la correspondencia epistolar entre los estudiantes hispano-americanos y españoles, como preparación para llegar al intercambio definitivo de escolares.

Aprobóse también, relacionada con este asunto, una conclusión, por la cual se pide al Estado que costee el viaje á América á delegaciones escolares, con objeto de que ultimen con los estudiantes americanos los asuntos relativos á la unión universitaria.

En la última sesión celebrada esta tarde, fueron objeto de estudios varios temas, sobre tratados comerciales entre España y los pueblos hispano-americanos. Se reconoció la necesidad de concertar tratados beneficiosos, no sólo desde el punto de vista comercial, sino también para conseguir la mayor unión posible.

Varios delegados americanos trataron extensamente este asunto, y continuaron en sus labores cerca de los respectivos gobiernos, con objeto de facilitar la conclusión de tratados comerciales.

Terminados los debates la asamblea designó una comisión, presidida por el señor Labra, comisión que ejecutará los acuerdos adoptados.

Por unanimidad, se resolvió conceder un voto de gracia al senador señor Labra y á la institución Casa de América, organizadora de la asamblea hispano-americana, cuyos trabajos han respondido á las esperanzas concebidas por la opinión pública.

BARCELONA, Diciembre 19—En el Tibidabo se ha celebrado un banquete, organizado por la Casa América, en honor de los delegados á la asamblea hispano-americana. Al acto asistieron doscientos comensales, entre los cuales figuraban todos los cónsules americanos, varios ministros de las repúblicas hispano-americanas y numerosos delegados.

Terminado el banquete, hizo uso de la palabra el señor Labra, quien pronunció un discurso, manifestando su entusiasmo por el éxito de la asamblea, é hizo resaltar la necesidad de la unión entre los pueblos de habla castellana.

"El porvenir de España, terminó, está en el progreso de América, en la autonomía de Cataluña y de todas las regiones españolas, dentro siempre de la unidad é integridad de la patria."

Los comensales tributaron entusiastas ovaciones al senador.

El banquete fué un acto de franca confraternidad hispano-americana.

Por la tarde, el alcalde, marqués de Marianao, ofreció un banquete íntimo á los principales delegados.

Esta noche se celebra en el teatro Romea una función de gala, en honor de aquéllos. La fiesta resultará brillantísima, y asisten al acto las autoridades y numerosas personalidades, políticas, científicas y comerciales.

Los delegados son objeto de generales demostraciones de agasajo.

TEMPORAL EN LA CORUÑA

Embarcaciones averiadas

INUNDACIONES EN PADRON

MADRID, Diciembre 19—Telegrafían de La Coruña, que reinan fuertes temporales en la provincia, y especialmente en la zona del litoral. Los vecinos de los pueblos situados en la costa manifiestan que no recuerdan temporal semejante al presente, en intensidad.

El mar presenta un aspecto imponente y á los puertos llegan numerosas embarcaciones con averías de importancia. Esta tarde fué avistado cerca del puerto, el vapor "Mediterráneo", de matrícula portuguesa, que se hallaba en inminente peligro. A consecuencia de las averías sufridas, la nave carecía de gobierno.

Varios marineros y pescadores del puerto de Son, con gran peligro de sus vidas, iniciaron los trabajos de salvamento, y á pesar del temporal salieron en embarcaciones de vela y después de heroicos trabajos, lograron salvar á la tripulación del "Mediterráneo", el que fué remolcado hasta un lugar seguro.

Los marineros fueron objeto de entusiastas aclamaciones por el salvamento realizado.

Desde las primeras horas de la tarde, el viento huracanado reina con intensidad creciente. Los daños causados en los edificios son de importancia y han sido derribadas muchas chimeneas, cornisas y columnas, como igualmente varios postes del alumbrado y telégrafo.

De Padrón telegrafían, que á consecuencia de las lluvias torrenciales el río cercano á la ciudad, se desbordó hoy, inundando la vega y los barrios bajos de la localidad. Las fuerzas de bomberos y brigadas obreras llevaban á cabo los trabajos de salvamento de los vecinos en peligro.

Los perjuicios causados en los campos son incalculables. Las carreteras y caminos vecinales se encuentran interceptado por las aguas que en algunas zonas alcanzan considerable altura.

MADRID, Diciembre 19—Telegramas recibidos de Valladolid indican que los temporales persisten con bastante intensidad.

Los caminos están intransitables á consecuencia de las lluvias y varias pequeñas aldeas se encuentran aisladas totalmente.

Los ríos Pisuerga y Esgueva, han aumentado considerablemente el caudal de sus aguas y las autoridades de los pueblos ribereños han adoptado precauciones para evitar los efectos de los desbordamientos.

LAS SOCIEDADES DE AUTORES Y ACTORES

Importante resolución

MADRID, Diciembre 19—Hoy celebraron una reunión las sociedades de autores y actores nacionales, á la que asistieron los empresarios de los teatros de esta capital con objeto de tratar diversas cuestiones relacionadas con aquellas sociedades.

Entre los asuntos tratados, figuran la reforma de los impuestos que pesan sobre las empresas teatrales, la intervención policial en las representaciones y las disposiciones gubernativas, respecto á la hora á que han de terminar los espectáculos públicos.

Varios de los asambleístas protestaron enérgicamente contra los excesivos impuestos y la intervención policial en los espectáculos, denunciando algunos hechos, que causan grandes perjuicios, no sólo á las empresas, sino al público.

Se acordó designar una comisión que gestionará del gobierno la reforma de los tributos, la modificación de las disposiciones que conceden facultad á la policía para intervenir en los espectáculos públicos y el permiso para poder terminar las representaciones teatrales, después de la una de la madrugada.

Las expresadas sociedades resolvieron que en caso de que las gestiones respecto á aquellos puntos fracasen, se convoque á una asamblea, con objeto de estudiar las medidas que deberían adoptarse, entre las que figura la clausura de los teatros.

La prensa se ocupa del asunto y concede excepcional importancia á esta última resolución.

Reconocen los diarios que las quejas de las sociedades y de las empresas están justificadas en el presente caso.

ECOS DE LA EXPOSICION ESPAÑOLA EN BUENOS AIRES

MADRID, Diciembre 19 La Cámara de Comercio de esta capital continúa las gestiones relativas al transporte libre de derechos de los productos españoles que figuraron en la exposición de España, inaugurada en Buenos Aires, con motivo de las fiestas del centenario de Mayo de 1910.

Según comunicó ayer la consegueja del ministro de Hacienda la supresión de los derechos de entrada á la península de aquellos productos, y hoy, después de una conferencia con el presidente del directorio de la compañía de ferrocarriles del Mediodía, logró que dicha empresa no cobre los portes á las mercaderías que procedan de aquella exposición, y que estén destinadas al punto de origen.

La labor de la Cámara de Comercio está secundada eficazmente por algunos diarios, que consideran plausible el propósito de aquel organismo comercial.

Vapor abandonado — Cinco salvados

MADRID, Diciembre 19—Comunican de Las Palmas que hoy llegó al puerto el vapor alemán "Helene Menzell" que conducía á cinco tripulantes del vapor francés "Ville de Carthage".

Según manifestaron las autoridades del vapor alemán, hallaron á aquella embarcación abandonada á noventa millas de Las Palmas. Cinco de los tripulantes que se hallaban extenuados, fueron recogidos por el "Helene Menzell", prestándoles

NACIONALES — SERVICIO EXCLUSIVO PARA "LA PRENSA" DE SUS

termediario entre el de ayudante y el de subteniente.

Iniciada la discusión sobre los acuerdos, el diputado M. Charles Benoist tomó la palabra y criticó la práctica de los tratados secretos.

Dijo que Marruecos valdría lo que valiesen los acuerdos con Alemania y España.

Habló en seguida el diputado socialista por Albi, M. Jean Jaurés.

Dijo que el tratado con Alemania resulta tan complejo como el convenio de Algeciras.

Agregó que la influencia internacional en Marruecos se hará sentir más intensamente que nunca.

Refiriéndose á las negociaciones que se desarrollan en Madrid, proclamó la necesidad de proceder con respecto á España, con tanta lealtad como prudencia.

Recordó los progresos pacíficos hechos por Francia en Marruecos, desde el principio de la acción en aquel país, y lamentó que se hubiese apelado á los procedimientos belicosos.

Refiriéndose á la situación internacional describió el papel cada vez más importante asumido por Alemania en Europa y dijo que dicho imperio, al abandonar la influencia política que le correspondía en Marruecos, por efecto de su situación entre las potencias, tenía derecho á compensaciones económicas en Marruecos y territoriales en el Congo.

Reprochó al partido colonial, el haber sido causa de que quedase anulado en la práctica el convenio de Algeciras.

"Pagamos con el Congo, dijo M. Jaurés, un protectorado semi-internacional. En realidad Marruecos queda mutilado y al según día surgen difi-cultades con España acerca de la interpretación de los acuerdos, se reconocerá el error cometido".

Prosiguiendo su discurso M. Jaurés hizo alusión al rumor de que Austria Hungría subordina su adhesión al acuerdo á la aceptación de un empréstito por parte de Francia.

M. de Selves, ministro de Relaciones Exteriores, interrumpió al orador y declaró que la adhesión de Austria había sido otorgada sin reserva alguna.

Ciertas alusiones de M. Jaurés á la diplomacia alemana dieron lugar á protestas y un altercado entre M. Jaurés y M. Paul Deschanel.

M. Jaurés explicó en seguida cómo la entente franco-inglesa de 1900 había sido el preludio de la entente franco-alemana.

Protestó contra los tratados secretos haciendo valer su inutilidad.

Hizo constar que en pleno paz, Italia se había precipitado sobre la Tripolitania, lo que era consecuencia del tratado de 1900, cuando Francia faltó á la lealtad con respecto á su propia firma.

Deploró que Francia contribuyese á rebajar el nivel de la lealtad internacional.

Estas palabras dieron lugar á grandes protestas que degeneraron en tumulto.

Muchos diputados de la izquierda se levantaron de sus asientos y se retiraron ostensiblemente del local para señalar su desaprobación.

M. Jaurés exclamó:

"¡Conozco esa clase de indignaciones patrióticas! ¡Siempre han ilustrado á los partidos que perdían á la Patria!

"Pero los verdaderos republicanos denunciaron siempre los atentados cometidos en el mundo.

"¿Acaso no sufrís de ver que Italia se apodera de la Tripolitania y Persia es víctima como la Polonia? Pero no es posible hacer nada porque tenéis las manos atadas por la política marroquí?

Todas estas frases suscitaban nuevas protestas.

Por fin el orador se declaró consabido y quedó aplazada hasta mañana la continuación de su discurso.

PARIS, Diciembre 19 — Se asegura que una gran parte de los senadores se inclinan á pensar que no habrá tiempo de discutir la ratificación de los acuerdos franco-alemanes antes de fin de año y que es probable que resolverá el Senado el aplazamiento de los debates hasta después de las vacaciones de año nuevo.

PARIS, Diciembre 19 — El diputado M. Delahaye anuncia que interpelará al gobierno acerca de la política exterior colonial y del papel preponderante de las grandes entidades financieras internacionales.

PARIS, Diciembre 19—La mayor parte de los diarios de esta capital critican el discurso pronunciado por M. Jaurés en la Cámara de Diputados con motivo de los debates acerca de los tratados franco-alemanes, pues opinan que hiere los sentimientos nacionales.

CONSEJO DE MINISTROS

Ocupación de un oasis

PARIS, Diciembre 19 — Los miembros del gabinete se reunieron en el Palacio del Elíseo y celebraron consejo de ministros, presididos por A. Fallières.

Dedicaron una gran parte de la conferencia á la cuestión franco-alemana y á los debates parlamentarios relativos á ella.

El ministro de Guerra M. Messimy, comunicó el envío de tropas que por razones de seguridad, en destacamento de policía del Sahara, han ocupado el oasis de Ifrane, situado en el Atlas Occidental.

Esa ocupación se efectuó sin incidentes el 17 de Noviembre último.

POR LAS VICTIMAS DEL "FRIANT"

Servicio religioso en Tánger

PARIS, Diciembre 19 — El Papa, con motivo de haber sido el vapor francés "Friant" víctima de un siniestro, en el cual perecieron muchos de los pasajeros, ha hecho celebrar un servicio religioso en Tánger en sufragio de las víctimas del "Friant".

Asistieron al acto el duque de Tovar, el ministro de Inglaterra en Tánger, el encargado de negocios de Francia, la guarnición, autoridades y numerosas personalidades, quienes depositaron coronas y ramos de flores en el catafalco.

GRAVE ACCIDENTE DE VOLACION

PARIS, Diciembre 19 — El aviador Garros efectuaba un vuelo sobre la ciudad desde cierta altura, cuando perdió el equilibrio y cayó al suelo.

Fué trasladado en estado grave, pues la caída le produjo una fractura de los brazos y de las piernas y derrame cerebral.

Se le trasladó inmediatamente á un hospital, donde se teme que á pesar de todos los cuidados el herido fallezca de un momento á otro.

La caída fué desde la altura según se cree á un centenar de metros.

Duelo entre periodistas

PARIS, Diciembre 19 — A consecuencia de un artículo de índole privada, fué concertado un duelo entre M. Motter, director de "Gil Blas", y M. Barthe, redactor de "L'Action Française".

El encuentro se efectuó esta mañana, siendo el arma elegida por los padrinos la espada de combate.

Fué muy reñido y comprendió once asaltos.

M. Motter hirió cinco veces á su adversario y como la última herida causó á éste en situación de no poder proseguir el lance, se dió el encuentro por terminado.

Los adversarios no se reconciliaron.

Diario condenado

PARIS, Diciembre 19 — La Corte de Apelaciones, confirmando una sentencia anterior, conden á dos mil quinientos francos de daños y perjuicios al diario "L'Action Francaise", por haberse negado á publicar una contestación dada por el comandante Dreyfus á un artículo en el cual se consideraba calumniado.

Notable vuelo con dos pasajeros

PARIS, Diciembre 19 — Comunican de Vincennes que llegó á aquella ciudad en aeroplano, procedente de Reims, el conocido volador M. Renaux, quien efectuó el viaje entre ambas ciudades en compañía de dos pasajeros.

Recorrió la distancia que las separa en una hora y cuarenta y ocho minutos.

El conflicto estudiantil

PARIS, Diciembre 19 — Un grupo de delegados de los estudiantes de medicina visitó esta mañana al ministro de Instrucción Pública, M. Steeg, con el objeto de presentarles las reivindicaciones de sus compañeros y explicarle los motivos de los recientes disturbios ocurridos en la facultad y que dieron lugar á su clausura provisional.

Entrevista Cailaux-Jules Cambón

PARIS, Diciembre 19 — Después de asistir al consejo de ministros celebrado en el Elíseo, el presidente del consejo, M. Caillaux, recibió en su despacho al embajador de Francia en Berlín, M. Jules Cambón, con quien celebró una prolongada conferencia.

El estatuto de los funcionarios

PARIS, Diciembre 19 — La comisión encargada de estudiar los proyectos de descentralización administrativa se reunirá el jueves de la semana corriente.

Asistirá á la sesión el presidente del consejo, M. Caillaux, quien suministrará explicaciones acerca de aquellos puntos de los proyectos relativos al estatuto de los funcionarios que se relacionan con la cuestión de la descentralización.

Las acomodadoras de teatros

PARIS, Diciembre 19 — Celebraron una asamblea las acomodadoras de los teatros de esta capital, con el objeto de ponerse de acuerdo acerca de varios puntos que afectan á los intereses de su gremio.

Votaron una moción por la cual se declaran partidarias de que quede abolida la costumbre de darles propinas y piden que en cambio se les dé un salario fijo equivalente.

Representación de gala

PARIS, Diciembre 19 — Efectuóse esta noche una representación de gala en el Theatre Antoine en beneficio de la caja de socorros de las asociaciones de periodistas republicanos parisienses.

Asistió á ella numerosísima concurrencia, entre la cual estaban representados los círculos políticos, literarios, artísticos y sociales de esta capital. Se hallaba presente el presidente de la República.

Atentado contra un tren

PARIS, Diciembre 19 — Telegrafían de Arrá que individuos desconocidos, apostados junto á la vía del tren, lanzaron una lluvia de piedras contra un expreso que llegaba á aquella estación.

Una de las piedras alcanzó á un viajero y le causó heridas de cierta importancia.

Las autoridades iniciaron una investigación para dar con los autores de este atentado.

La prioridad de un importante invento

PARIS, Diciembre 19—M. Henry Coanniec, presidente de la Liga Aérea, acaba de hacer descubierto documentos por los cuales está en situación de demostrar que en 1880 M. Mouillard inventó un sistema de aeroplanos de alas flexibles y deformables.

Agrega que esta idea fué comunicada á Mr. Chanute en 1890.

Este descubrimiento podría tener un efecto decisivo sobre la validez de las patentes obtenidas en Francia por los hermanos Wright de los Estados Unidos.

Fiesta en favor de la aeronáutica

PARIS, Diciembre 19—En el teatro de la Opera se efectuó esta noche una representación de gala destinada á reunir fondos para erigir un monumento á la gloria de la aviación francesa y fundar una caja de socorros para las víctimas de la aviación y la aeronáutica.

Asistió numerosa y concurrencia, entre la cual estaban representados los círculos artísticos, políticos, militares y deportivos. Se hallaba presente M. Armand Fallières.

El total de la recaudación ascendió á setenta mil francos.

Fallecimiento de un general

PARIS, Diciembre 19 — Se ha recibido el telegrama anunciando el fallecimiento del general [illegible] Antonio [illegible] Senador [illegible] miembro del Consejo de Honor.

ITALIA

EL PROCESO CUOCOLO

LA SESION DE HOY

ROMA, Diciembre 19 — Continuaron los debates del proceso relativo al asesinato de Alberto Cuocolo, ocurrido en Febrero último, ante la Corte de Assisas de aquella ciudad.

Los [illegible] de los acusados [illegible] contra los [illegible] [illegible] [illegible]

CORRESPONSALES ESPECIALES, SUCURSALES Y AGENCIAS

BOLIVIA

MUERTE DE CIEN INDIGENAS

TARIJA, Diciembre 19—Una nueva batida á los indios del Pilcoma dieron las fuerzas del fortín Esteros.

En esta jornada dieron muerte é hirieron á un centenar.

El general Rojas, nuevo delegado del gobierno en el Chaco, parte mañana para su destino. Lleva el propósito, nos dijo, de reorganizarlo todo, sobre base militar.

PERU

RELACIONES CON BOLIVIA

El conflicto de Mollendo

LIMA, Diciembre 19 — Hoy el ministro de Relaciones Exteriores ofreció un banquete en nombre del gobierno en el comedor de gala de la confitería Chauvet, á los comisionados, para la delimitación con Bolivia.

El canciller doctor Leguía Martínez, brindó en afectuosos términos, y le contestó el doctor Romero, presidente de la comisión boliviana, que dijo:

"En el Perú nos miran con fraternal afecto, nos aman, porque estamos unidos con vínculos indisolubles. Brindo por a sincera unión de Bolivia y el Perú, por esta encantadora metrópoli, por su ilustre mandatario y por el progresista gobierno."

A la conclusión de los discursos, una orquesta tocó los himnos de Bolivia y el Perú.

Sigue el conflicto aduanero de Mollendo

El comercio se mantiene firme.

Fallecimiento de un ingeniero

LIMA, Diciembre 19—Anoche falleció, á la edad de 67 años, á consecuencia de haber sido arrollado por un tren en la estación central, el apreciado ingeniero José E. Castañón.

El extinto fué el que dirigió la construcción del Banco del Perú y Londres, y las refacciones de la Catedral.

REPUBLICA ORIENTAL

HECHO DE SANGRE EN UN BANCO

DOS HERIDOS

MONTEVIDEO, Diciembre 19 — En el local del Banco de Londres del Río de la Plata, situado en la calle Cerrito, se produjo esta noche un sangriento incidente entre dos empleados subalternos de los que hacen guardia nocturna en el establecimiento.

Al penetrar en el local el sereno particular del Banco, se encontró con uno de los porteros.

Al rato se suscitó una discusión entre ambos y se fueron á las manos.

En la lucha cuerpo á cuerpo, ambos se cayeron al sótano, por la puerta del ascensor, que había quedado abierta.

Casi al mismo tiempo sonaron dos disparos de arma de fuego, que alarmaron al vecindario y llamaron la atención del guardia civil de servicio en las calles Cerrito y Zabala, que acudió rápidamente y dió los toques de llamada de oficial.

No tardaron en concurrir al lugar del suceso el comisario seccional y otros empleados de policía, que procedieron á alejar la muchedumbre que se había aglomerado en las puertas del Banco, y á adoptar las medidas del caso para aclarar el suceso.

Ambos adversarios fueron hallados heridos y en condiciones de no poder prestar declaración de inmediato.

El portero presenta heridas graves y fué transportado en una ambulancia al hospital de Caridad, en estado agónico.

Su adversario se encuentra detenido en la jefatura, incomunicado.

Concurrió el juez de instrucción y tomó la intervención correspondiente.

También acudieron al local del Banco el gerente y demás empleados superiores del establecimiento.

La policía custodia el local.

MONTEVIDEO, Diciembre 19—Los protagonistas del suceso ocurrido en el Banco de Londres y Río de la Plata, esta noche, se llaman Próspero Paulos, portero, que tiene un balazo debajo del ojo derecho, y el sereno particular Rafael Becerro, herido de un garrotazo en la cabeza.

Parece ser cierto que Paulos quiso suicidarse y que salió el tiro al querer impedirle que llevara á cabo el propósito.

Esta versión parece falta de fundamento, pues hay testigos que presenciaron desde el principio la pelea.

LEVANTAMIENTO DE LAS CUARENTENAS

MONTEVIDEO, Diciembre 19 — Con motivo de las noticias favorables que se reciben de Italia y Austria, respecto á la desaparición del cólera, el consejo nacional de higiene, de acuerdo con las autoridades sanitarias respectivas, resolvió levantar de inmediato las cuarentenas impuestas á esas procedencias.

—Se reunió la Cámara de Diputados para continuar la discusión del proyecto sobre la reforma de la Constitución.

—La comisión del monumento á Bruno Mauricio de Zavala resolvió prorrogar hasta el 29 de Febrero el plazo fijado para la presentación de las monografías relativas al fundador de Montevideo.

El ferrocarril á Rocha — Las líneas telefónicas subterráneas — Huelga de cerveceros — Ferias francas.

MONTEVIDEO, Diciembre 19—Los habitantes de Rocha están interesados en que de una vez se constituya el ferrocarril que una á ese departamento con el Atlántico y con la capital.

Actualmente le sólo los departamentos de Rocha y Trinidad no gozan de los beneficios de una línea férrea á esta capital.

El ministerio de Obras Públicas se preocupa de este asunto, y puede asegurarse que durante la actual administración el ferrocarril á Rocha será un hecho.

—El gobierno se propone resolver cuanto antes el asunto relativo á la proyectada implantación de las líneas telefónicas subterráneas, á fin de suprimir las aéreas.

Con ese servicio de seguridad para los aparatos que se adoptarán serán automáticos del mismo sistema en uso en Norte América, Alemania y Suiza.

—Continúa reinando parcialmente, se declararon hoy en huelga los obreros descargadores con las franquicias acordadas por la municipalidad á los vendedores de las ferias francas.

El número de huelguistas asciende á unos cuatrocientos.

—La cuarta feria franca realizada hoy, superó en éxito á las tres primeras.

El nuevo material de sanidad del ejército — Los sueldos de los maestros—La cosecha de trigo — Ejercicios del "Uruguay".

MONTEVIDEO, Diciembre 19—Se efectuaron hoy en el cuartel del cuerpo de caballería, con asistencia del ministro de Guerra, los ensayos del material de sanidad adquirido últimamente en Europa.

—Una comisión de maestros visitó al presidente de la República para agradecerle el interés que ha demostrado por el aumento de la situación de los maestros de enseñanza primaria.

Parece que los aumentos de sueldo de los maestros serán incluídos en el nuevo presupuesto.

—Las continuas lluvias han malogrado en un cincuenta por ciento la cosecha de trigo.

—Como comuniqué oportunamente, esta tarde presentó la renuncia el oficial primero del ministerio de Hacienda, señor Enrique Capurro.

—El coronel Felipe Lagarmilla será nombrado jefe del regimiento 14 de caballería destacado en Olimar.

—En la semana próxima zarpará para la costa del Este el crucero "Uruguay", con objeto de hacer ejercicios de fuego y de desembarco, de acuerdo con el plan trazado por su jefe, capitán de corbeta Franz Ruette.

—El Poder Ejecutivo acaba de resolver el asunto de la adquisición de los terrenos situados al Sureste del Parque Urbano, para su prolongación hasta el bulevar Artigas y Punta Brava.

Como las gestiones que se han venido haciendo no dieran el resultado perseguido, el P. E. ha resuelto que se proceda por la vía judicial á la expropiación de los terrenos necesarios para el objeto indicado.

La intendencia procederá enseguida á la ejecución de las obras mencionadas.

—Falleció el señor Juan Pedro Sierra

El monopolio de la electricidad—Perjuicios causados por las lluvias

MONTEVIDEO, Diciembre 19—El Poder Ejecutivo envió un mensaje á la asamblea, por el que se introducen algunas modificaciones en el proyecto de monopolio de las fábricas de electricidad existentes en el país.

—Continúa reinando mal tiempo, con fuerte viento del Sudeste y lluvias.

Las aguas del estuario están crecidas y agitadas.

La persistencia del mal tiempo empieza á causar serios perjuicios en los campos, sembrados y haciendas.

Movimiento de fuerzas del ejército

MONTEVIDEO, Diciembre 19—Se continúa llevando á cabo el movimiento de fuerzas del ejército, como anunció oportunamente.

Del litoral llegaron las secciones de artillería, que estaban de guarnición en el Salto y Paysandú, que pasaron inmediatamente á incorporarse á la batería de artillería número 1, que manda el teniente coronel Héctor Martefón.

La compañía de ametralladoras se instaló ya en la fortaleza del Cerro, en reemplazo del destacamento del regimiento de artillería número 2, que pasó á incorporarse á dicha unidad, de guarnición en Paysandú y Salto.

De Nico Pérez llegó el batallón 15 de infantería, que será reemplazado en aquel punto estratégico por el segundo de la misma arma, que manda el coronel Quintana.

—Mañana es esperado del Salto el general Sebastián Bonquet, jefe militar de la zona Norte de la República.

CORRIENTES

Enfermo de viruela abandonado—Regreso del gobernador— Abusos de los cocheros.

CORRIENTES, Diciembre 19—"La Unión" denuncia un caso grave de un atacado de viruela, que fué hallado en las cercanías del puerto Italia, en los alrededores de la ciudad.

El enfermo manifestó que se encontraba atacado desde hacía cuatro días, sin que á pesar de haber requerido el auxilio de la policía y del Consejo de Higiene, hubiera recibido ayuda de ninguna especie.

Como se ve, el hecho es grave y revela una incuria incalificable en dichas reparticiones públicas.

—Llegó el gobernador señor Vidal, que se hallaba desde hacía algunos días veraneando en Empedrado.

—Siguen las quejas generales contra los abusos, que cada día se hacen más intolerables, del gremio de cocheros, por lo que se pide que el concejo municipal dicte á la brevedad posible una ordenanza que reglamente las tarifas.

LA RIOJA

Obras de viabilidad inconvenientes — Límites con San Luis

LA RIOJA, Diciembre 19—Se comenta desfavorablemente la resolución de la dirección de puentes y caminos, ordenando la rehabilitación del que parte del punto llamado Cerrales y sigue por la cuesta del Tocino hasta Vinchina.

La importancia comercial de ese camino es negativa, porque durante la estación del invierno es intransitable, á consecuencia de las nevadas que caen continuadamente, y también porque uno sólo dos departamentos que lo mantienen entre sí ningún comercio.

El verdadero camino comercial es por la cuesta de Miranda, que conduce á una estación del ferro carril Argentino Norte, y de salida á los productos de tres departamentos de esta provincia y al de Jachal.

—Se marchó á ésta el doctor Pelagio B. Luna.

Motiva su viaje el arreglo de los límites con la provincia de San Luis.

Desea entrevistarse con el doctor Garro Allende, perito de la provincia nombrado en esa capital.

Acompañan al doctor Luna sus hermanas, las señoritas Rosario y Filomena.

SALTA

El servicio ferroviario — Abandono municipal—Política oligárquica

SALTA, Diciembre 19—El sábado y el domingo las líneas locales que corren á las viñas veraniegas, transportaron cerca de dos mil pasajeros.

—El tren expreso del sábado llegó á esta con dos horas de atraso, lo que dió lugar á una justa protesta de los pasajeros.

—Uno de los diarios locales anuncia el retiro definitivo, en esta temporada, de los empresarios del teatro Victoria, por segunda vez, se incomoda la empresadora de siendo la del general Roca.

La prensa mercantil así lo deja comprender.

La misma queja dice que el Norte de que gozan los establecimientos de la ciudad de la misma á Córdoba han sido extraños á determinados intereses políticos.

JUJUY

EL PACTO OFICIALISTA

Descontento en las fracciones

JUJUY, Diciembre 19—Se complica por momentos la situación política de la provincia.

Un periódico que responde á uno de los círculos del oficialismo, comenta el arreglo realizado en esta sobre la base de que el ministro señor González Pérez ó quará una vacante en la Cámara de Diputados de la Nación, y se adhiere al señor Alberto Zavala la que ocupa el señor Iturbe.

Que la renunciará para ocupar el ministerio desde el cual se agitará una banca de senador.

Dice otras cosas dice el periódico en cuestión.

La combinación, aparentemente ingeniosa, falla por su base pues no se ha contado para ello con la oposición que puede suscitar en el seno del comité del partido Provincial, tanto más si como en este año se ha procedido sin consultar, ni poco ni mucho á los hombres dirigentes de dicho partido.

El acto resulta así de manera poco meditada y poco hábil, lo que traería por consecuencia la disgregación de los pocos granos que quedaban firmes de la mazorca.

El oficialismo de hoy, terminaría por abandonar sus posiciones, y bastante resentidas.

De ser exacta la solución que se ha buscado para llenar la vacante del ministerio, desde ahora la calificamos de funesta para los intereses del mismo gobierno y del mismo partido. Con ella se complican las cosas y se crean conflictos.

Si bien es cierto que se llenó la vacante del ministerio con un candidato superabundante para el cargo, no es menos cierto que para conseguir tapar el agujero del ministerio habrá que abrir otros dos: la diputación nacional y la provincial, que serán tantas otras manzanas de discordia, cuando se trata de buscar reemplazantes.

¿Los hombres del partido Provincial, entre los cuales hay algunos aspirantes á la banca de la diputación nacional, aceptarán, sin protestas, la resolución tomada en la entente Iturbe-Zavala, casi exclusivamente?

Lo dudamos.

El centenario de la bandera

JUJUY, Diciembre 19—La comisión pro centenario de la bandera, nombrada por el Ministerio del Interior designó secretario al señor Cirilo Alvarado, pro al señor Bonifacio Zalazar y tesorero al señor Adolfo Quintana

—Se anuncia que el diario oficial "El Provincial", que no aparece hace varios días reaparecerá como diario de la mañana.

MENDOZA

Pedido del partido Popular—Convocatoria de acreedores—El sanatorio para tuberculosos en Luján—Censuras al juez de comercio.

MENDOZA, Diciembre 19—Anoche celebró una reunión el partido Popular y resolvió dirigirse al gobierno de la provincia, pidiéndole que adopte el puerto nacional para las elecciones de diputados y senadores provinciales que se realizarán en Marzo del año próximo, en cuyo caso dicha agrupación se presentaría al comicio con sus candidatos.

El partido considera que con los registros provinciales actuales, es imposible concurrir á la lucha por la forma fraudulenta como se ha procedido á su confección.

—De regreso de esa capital, se ha hecho nuevamente cargo del puesto el intendente municipal señor Juan A. Defau.

—Ante el juzgado comercial acaban de presentarse, para solicitar convocatoria de acreedores, los comerciantes Andrés González y Cía., establecidos con librería, papelería é imprenta en la calle Lavalle

Presentan un activo de 36.411 pesos.

El juzgado nombró al contador señor Enrique Battaglese, para que en unión de los acreedores, señores Lucas Capmany y Jacobo Kapelus, informe en la reunión que tendrá lugar el 13 de Enero próximo.

—Verdadera alarma ha causado en el vecindario de Luján el proyecto del gobierno nacional, de construir en ese departamento un sanatorio para la asistencia de tuberculosos.

—"La Industria" comenta el silencio que guarda la suprema corte respecto á la denuncia formulada últimamente por el doctor Alberto A. Day contra el juez de comercio, doctor Carlos Moyano, sobre un procedimiento extraño en el desempeño de su cargo.

Dice que dada la gravedad de la denuncia, se impondría un procedimiento rápido y eficaz, que si no se traduciría en una reparación inmediata, por lo menos llevaría al público la esperanza de que se haría justicia.

Hará notar el desprestigio de la justicia mendocina, lo que retrae la afluencia de capitales extranjeros, y la necesidad que hay de proceder, cuanto antes á levantar su nivel moral.

—En Godoy Cruz ayer puso fin á su existencia, de un tiro de revólver en la sien derecha, el señor Bernardo Zacateguy.

Convocatoria á sesiones extraordinarias — Perjuicios causados por la piedra—Fiesta de caridad.

MENDOZA, Diciembre 19—Para mañana por la tarde ha sido citada á asamblea la legislatura, de acuerdo con el decreto de convocatoria á sesiones extraordinarias, expedido por el Ejecutivo.

Mal tiempo frío y lluvioso. Anoche cayó una manga de piedra en San Carlos que ha causado daños en los viñedos y sementeras.

La pérdida se calculan en en 10 por ciento.

—Preparada por un núcleo de damas de esta sociedad, se realizará los días 23 y 24 del corriente, "la fiesta de los niños", que consiste en la venta de artículos diversos con fines benéficos, los recolectados en días de recolección en esos días á los transeúntes, que pagarán por ellos 20 centavos.

La fiesta anterior que se realizó el año pasado de igual índole, fué bastante satisfactoria pues el público le prestó con entusiasmo su concurso.

El producto se destinará á socorrer á los niños que se albergan en el Asilo de Huérfanos.

Homicidio en Guaymallén—Busto del coronel Olascoaga—Elecciones municipales.

MENDOZA, Diciembre 19—Esta mañana en Guaymallén, José Jusante asesinó de una puñalada al comisario Félix Galé Grenchelin, de la policía local.

El criminal se fugó sin que la policía haya conseguido detenerlo.

El señor Francisco Baldez, de 70 años de edad, se suicidó hoy.

Para llevar á cabo su propósito disparó dos tiros de escopeta.

—Con asistencia del presidente de la República y del ministro de Obras Públicas, doctor Carlos Meyer, se inauguró hoy en el Parque General Belgrano el busto del coronel Olascoaga.

—Ya está definitivamente resuelta la fecha de las elecciones municipales, que se efectuarán el 31 de Marzo próximo.

Se comenta mucho dicho despacho, que recién se hace público.

El periódico oficial desvirtúa la autenticidad del telegrama

"La Ley" insiste en su veracidad y agrega que está dispuesto á exhibir el original auténtico, con la fecha y la firma.

—"La Ley" dice que el gobernador ha ofrecido la diputación nacional al doctor Castillo, pero á que ese diario dió días pasados

SAN JUAN

NUEVO SERVICIO DE TRANSPORTES

La cuestión política local

SAN JUAN, Diciembre 19—Se ha presentado al gobierno, para ser tratada en las sesiones de prórroga, una solicitud de un grupo de capitalistas, pidiendo una concesión para establecer un servicio de automóviles, trenes Renard, entre esta ciudad y algunos departamentos lejanos.

Esta solicitud ha sido recibida con cierta reticencia por la opinión, y "El Porvenir", porque se pide exclusividad en la concesión

—El partido Unión Nacional sigue instalando subcomités en los departamentos.

Proclamó candidatos á senador y diputado por Caucete á los señores Gregorio Quiroga y Manuel Maurín, respectivamente.

—Resultaron defraudadas las expectativas de los que habían anunciado la llegada del senador Emilio Villanueva.

Sin embargo, se sigue insistiendo en la venida de ese senador y la noticia mantiene la especulativa de los círculos políticos, los que se muestran pesimistas dada la presunción que existe de la intervención en el pelito oral de altos personajes de esa capital, de quienes se dice harán toda clase de trabajos para no perder la situación, de esta provincia.

Se habla hasta de considerables sumas de dinero que se gastarán para ganar las elecciones próximas, con objeto de asegurar la situación.

EL JUICIO POLITICO A UN MAGISTRADO

SAN JUAN, Diciembre 19 — Esta tarde celebró sesión la Cámara de Diputados para ocuparse de asunto del juicio político al juez doctor Paz

Después de prolongado debate, se resolvió tratar este asunto en la sesión del 29 del corriente.

—Sigue reinando fuerte viento y el tiempo amenaza lluvia

—"Cuyo" se ocupa de un incidente ocurrido entre dos oficiales del batallón 15o. de infantería en la cantina del cuerpo, el que degeneró en pugilato.

TUCUMAN

Huelga de matarifes y de peones—Perjuicios causados por la lluvia—El partido Constitucional —La escuela normal.

TUCUMAN, Diciembre 19—La carne se vendió hoy á 60 centavos el kilo, debido á que los matarifes y los peones se declararon en huelga, imponiendo el horario de 1 p. m en adelante.

La municipalidad prestará su concurso al vecindario, en el caso improbable de que la huelga continúe

La matanza de animales para el consumo disminuyó en un 30 por ciento

—Continúa lloviendo con intermitencias. Esto empieza á inquietar á los agricultores.

Por lo pronto, la cosecha de tomates de Lules, ha sufrido perjuicios.

—Los hombres del partido Constitucional trabajan activamente para la organización de los comités departamentales.

Se han designado comisiones con ese objeto.

—Varios padres de familia se quejan por el cobro del derecho de examen impuesto á las alumnas incorporadas á la escuela normal de ésta.

Otros se quejan y se alarman de la supresión de una división de primer año, en el establecimiento mencionado, por resolución del Consejo Nacional

—Se terminó el sumario que se instruía con motivo del incendio de la fábrica de fósforos de Cotela y Pagliereti, el que se declara casual.

Las pérdidas no alcanzan á mil pesos.

CORDOBA

LA FUTURA GOBERNACION

Candidatura del Dr. Cárcano

CORDOBA, Diciembre 19—"El Comercio" publica una entrevista con un allegado político del doctor Ramón J. Cárcano, acerca de las probabilidades de la candidatura de este á la gobernación futura.

Dijo, que es evidente que el doctor Cárcano cuenta con grandes simpatías en este centro y con numerosos amigos capaz de trabajar hasta el sacrificio, para verla dirigir los destinos de Córdoba

Es indudable, agregó, que el hombre no sólo tiene afectos en los entre sus antiguos correligionarios sino también entre los elementos del PAIS, y que el gobernador de la Garrón le mira con singular simpatía, y unirá lo desea como sucesor suyo.

Pero es sin embargo en el gobernador Garzón en quien radica el principal inconveniente.

El doctor Garzón, en efecto, no largará la prenda en esto acuerdo de tal trascendental importancia para la Rioja de Córdoba mientras no conozca concretamente que el ambicioso de Buenos Aires no propicia á aquella candidatura, y como eso no la ha de conseguir tocavía, si lo consigue, puede colegirse que la fórmula de que se habla es una simple creación

Además, añadió quizá fuera peligrosa para el mismo que vaya la disidencia á apoyar á la gente política como definitiva pues por razones que ahora se comprenden una candidatura propia con toda seguridad no prosperaría en el terreno electoral.

Mientras tanto en el Partido Autonomista de María Cocha del gobernador Garzón se trabaja en el mismo sentido.

La política se niega á dar detalles acerca de lo ocurrido.

—Se anuncia que algunos elementos independientes ingresarán al partido Radical.

—Numerosos niños de ambos sexos, de familias conocidas, recorren las calles y parajes públicos, solicitando el óbolo para obsequiar con juguetes y dulces á los niños pobres en los días de Navidad.

—Mañana saldrá para Gualeguaychú el vicegobernador de la provincia, doctor Emilio Marchini.

ACTUALIDAD

Los padrones en la elección santafecina

El problema político electoral de Santa Fe, no va á poder conseguir el nítido despejamiento de la incógnita, tal como la aspira el programa presidencial y el sentimiento de la democracia.

Los dos padrones que pudieron servir en la futura elección santafecina, el militar de 1902 y el [illegible] recientemente confeccionado, no están en condiciones de garantir la pureza comicial, el primero y de servir para una elección inmaculada el segundo. Claro es que no tomamos en cuenta las declaraciones del Ministro del Interior al respecto, que se atribuyeron ayer.

El primero de ambos, por cuyo ejercicio realizó empeñosos esfuerzos uno de los partidos populares actuantes en aquella contienda electoral, creándolo bueno, sin duda alguna, está de tal manera viciado, que su depuración resulta un fracaso.

Con ese padrón no es posible emitir á la expresión matemática, ni siquiera aproximativa de la soberanía popular, que es lo que persigue la nueva era institucional que trata de arraigar en el campo electoral buenas costumbres políticas.

Se trata realmente de un padrón enfermo, con el ejercicio del cual en el mejor de los casos, supondiendo lo alto depurado, siempre que ante la duda respecto de la verdad comicial.

Para que el lector se dé cuenta de todo el ingrato fundamento que tiene esta aprensión, transcribimos la serie de revelaciones que al rededor de la composición del padrón militar de 1902, hace nuestro colega "La Capital", del Rosario. Se comentan solas.

En el registro del departamento Caseros, figuran como enrolados en Arequito 529 ciudadanos

De esta cantidad sólo existen 134 por ciento ó sean 108 y el resto 421 personas, el 86 por ciento del total, ó son dos muertos, ó han fallecido sin que sus nombres se hayan borrado por la junta electoral, ó se han ausentado hace tiempo del distrito Para colmo, de ese 34 por ciento de ciudadanos reales y efectivos que contiene el padrón sólo está en condiciones de votar el 26 por ciento, por cuanto en los 108 nombres hay 28 que están mal escritos, de modo que esos 28 ciudadanos no podrán ejercer su derecho electoral. Así, pues, sobre un total de 329 ciudadanos votan 83, esto es, el 26 por ciento

En Centeno, departamento San Jerónimo, sobre un total de 128 ciudadanos que figuran enrolados, hay solamente 71 electores verdaderos ó sea algo más del 50 por ciento. Los 57 restantes están divididos así: 27 ausentes, 23 desconocidos, 7 fallecidos La cantidad de omitidos en la publicación de los registros es de 33 ciudadanos, correspondiendo 28 á la clase del 92, que, como es sabido, el interventor ha resuelto que no vote

En Oliveros, departamento Iriondo, con 70 enrolados, existen 17 electores verdaderos y los 53 restantes, que representan el 76 por ciento de la primera cantidad, están divididos así: 43 desconocidos, 9 ausentes y 1 fallecido.

Por último, en el registro del departamento San Lorenzo aparecen como enrolados en Jesús María 147 personas de las cuales sólo hay 60 electores, estando las otras 87 divididas así: 36 ausentes del distrito, 17 desconocidos, 6 fallecidos no eliminados por la junta electoral y 28 repetidos Los 28 repetidos son: 5 anotados como enrolados, 2 veces en el mismo pueblo de Jesús María, 2 anotados como enrolados en Jesús María y en Chacras, 18 anotados como enrolados en Jesús María y en San Lorenzo, 2 en Jesús María y en Puerto San Martín y 1 en Jesús María y en Colón

Como se ve, ni siquiera el cincuenta por ciento de los ciudadanos que aparecen en los registros de 1902, son electores de verdad En cambio, hay gran cantidad de personas que, á pesar de poseer su respectiva papeleta de enrolamiento no han sido incluídas en las listas publicadas, privándoseles en consecuencia, impunemente del ejercicio de sus derechos cívicos, mientras se habilita para votar á miles y miles de otras que no tienen su residencia en el distrito donde figuran enrolados, lo mismo que á más de 1000 que ó no son electores ó han perdido su condición de tales, como los agentes de policía y los condenados á presidio

Esto, sin contar que es seguro que muchos de las libretas de los fallecidos no serán retiradas del padrón votarán transitoriamente

Otro tanto de aquella provincia, cuyo Registro Cívico denuncia el lamentable estado de atraso político, pues en vastas extensas faltas de ciudadanos que no figuran en el registro de enrolamiento, pertenecientes al departamento Las Colonias, no obstante tener en sus respectivas libretas, y en el registro militar con número equivocado de la matrícula correspondiente al departamento citado

La Liga del Sur ha publicado listas análogas con mención de nombres propios, respecto de otros departamentos.

El padrón cívico militar finalmente terminado podría estar en Santa Fe el mes de Diciembre pero va cómo el lector en conocimiento del grave error cometido y que hubo prohibido su uso por algunos meses cuatro ó cinco, más ó menos, según hemos notado ayer, de acuerdo con el plazo fijado por el juez federal de la capital.

El conflicto, como se ve, es gravísimo para el gobierno del doctor Sáenz Peña, por cuanto este magistrado declaró como propósito y como promesa solemne que la renovación de los poderes santafesinos fuera con padrones exactos como ara elección El remendado por la intervención, entretanto, es falso como fraude orgánico. Es moralmente imposible que se le haga servir de base de la elección. ¿Qué hacer en tal caso, durante del nudo atado? No nos corresponde contestar á la pregunta, lo que sí nos, sí, es que no es contestable la imposibilidad señalada

Las bolsas para maiz

LA PRENSA ha explicado sobradamente el desacierto popular que significa trabajar para otros.

Como se recordará la tarifa de aduana sancionada en Diciembre último establece que hay que pagar para la arpillera un centavo y medio para el kilo de bolsas.

La ley que lleva el número 8121, puesta en vigor en Febrero del año actual, altera la tarifa, elevando el derecho de la arpillera á un centavo y medio ó sea el mismo impuesto aduanero que pagan las bolsas

Por medio de otra ley anterior, la arpillera estaba exenta de derechos el año último, cosechas habrán sido las razones para que el año pasado no pagara derechos y este año los pague? Sería curioso averiguarlas.

Apartándonos en artículos anteriores que la existencia de arpillera inutiliza de los derechos de la ley 8121 restablecedora de los derechos aduaneros, del centavo y medio oro el kilo, con esta ley, el Estado dejará á los que tuvieran arpillera sobrante del año anterior (y había bastante) el doble á la cosecha), la facultad de poder cargar el artículo con el importe de los derechos restablecidos. Los que tuvieran existencia de arpillera deben estar muy agradecidos á los legisladores que restablecieron la ley impositiva del derecho, ya que por medio de ella, las importaciones posteriores á Febrero no podían luchar con las importaciones anteriores á esa fecha, ó sea con la existencia de arpillera que hubiera en plaza. ¿Comprendido?

Bueno. El mal que á los consumidores de bolsas, es decir, á todos los agricultores, haya podido causar la ley restableciendo los derechos, no tiene ya remedio, por lo que toca al trigo, el lino, la avena, etc. Pero cabe el remedio respecto al maíz, cuya cosecha se anuncia como excelente.

En una palabra: es necesario evitar la especulación sobre bolsas para cuando llegue la recolección del maíz. El método es muy sencillo y debe utilizarlo inmediatamente la comisión de presupuestos, proponiendo, pura y simplemente, la abolición de los derechos para la arpillera y las bolsas. De esta manera se evitará que las existencias anteriores á Febrero se valoricen por medio de los restablecidos derechos de aduana que dichas existencias no pagaron. Aboliendo ahora los derechos, todo el mundo podrá pedir bolsas á Europa y normalizarse los precios cuando llegue la cosecha de maíz.

Téngase en cuenta que si los derechos se mantienen, nadie se atreverá á pedir á Europa ó á la India arpillera y bolsas, porque se ignora la existencia que pueda haber de este artículo introducido, libre de derechos, antes de Febrero último, ó sea cuando entró en vigor la ley 8121 que restableció el impuesto aduanero.

Inevitable es que el comercio, por medio de combinaciones "trusts", asociación de capitales, por medios propios, en una palabra, llegue á monopolizar un artículo é imponga al consumidor precios excesivos. Pero resulta intolerable que el propio Estado suministre un arma tan eficaz como la tarifa de aduana para que la especulación pueda realizarse tranquilamente y con toda seguridad.

CRISIS MINISTERIAL

Inminente renuncia del doctor Lobos

Puede decirse que desde los comienzos del actual gobierno se pronunciaron disidencias entre los Ministros de Agricultura y de Obras Públicas, en la manera de interpretar y de aplicar la ley de fomento de territorios; pero fueron orilladas mediante aplazamientos por la acción de una buena voluntad recíproca, sin remover, sin embargo, las causas del desacuerdo fundamental de opiniones.

En los últimos días arreciaron las desinteligencias y ayer tocaron los extremos. El doctor Lobos planteó proposiciones precisas acerca de la aplicación de la ley de fomento de territorios y de la de irrigación, en abierta oposición al criterio del doctor Ramos Mexía, llegándose á dividirse por disidencia irreductibles.

La consecuencia de ese choque de opiniones contrapuestas, es la resolución del doctor Lobos de presentar la renuncia de su cartera con carácter irrevocable, tomada en la tarde de ayer.

No hemos podido obtener mayores informaciones acerca del proceso del conflicto, ni de la intervención tomada en él por el Presidente; pero la decisión del doctor Lobos hace presumir que el primer magistrado prestó su apoyo al doctor Ramos Mexía.

LA REVOLUCION EN EL PARAGUAY

ANUNCIOS BELICOS

LOS INTERESES ARGENTINOS

NEGOCIACION DE UN EMPRESTITO

Desautorización del gobierno provisional

GESTIONES DE PAZ

LOS TRABAJOS DEL OBISPO BOGARIN

LA SITUACION DE LOS PARTIDOS

(De nuestros corresponsales, por telégrafo)

ASUNTOS ARGENTINOS

Pilar, Diciembre 19 — (De un enviado especial, en el campamento revolucionario) — Anoche llegó al Pilar, un grupo de conocidos jóvenes, en número de cuarenta y seis.

Casi todos ellos se habían asilado en la legación ó en los barcos de guerra argentinos.

La actitud correcta de los representantes y marinos argentinos ha causado excelente impresión, á los radicales.

Jóvenes conocidos que no pudieron asilarse en barcos argentinos, no fueron recibidos en los brasileños.

Se nota cierto malestar en la colectividad argentina, pues se teme una provocación de las turbas.

En las cercanías de Villa Morra fué maltratado un peón correntino, sin que la autoridad policial hiciese nada á su favor.

NEGOCIACION DEL EMPRESTITO

Informes fidedignos cuya veracidad garantizo dan al gobierno como preocupado especialmente de la gestión del empréstito en el Brasil, que se da como realizado

El monto es de cinco millones de pesos oro y las condiciones ignoradas, debido á la reserva absoluta que guarda el gobierno.

De París, el último paraguayo señor Haus telegrafió que será entregada la primera cuota.

Se dice que la operación se llevó á cabo con la garantía subsidiaria del Brasil

Se sabe que antes de firmar en la Asunción el contrato "ad referéndum", el abogado brasileño doctor Ouro Preto, exigió un documento suscripto por el presidente Rojas y el general Caballero, en el que declaran el compromiso del gobierno de mantener la alianza con el partido Colorado, que apoyará y cooperará esencialmente, estableciéndose la condición sobre la base de la exclusión de los partidos que no tengan la misma orientación internacional que los colorados.

El compromiso fué sometido á la consideración de la comisión del partido que lo aprobó, con la disidencia del general Escobar y señor Carlos Santos y doctores Sosa, Pérez, Monte, quienes manifestaron que entendían que era desdoroso para su partido y peligroso para el futuro financiero y político del país, pues el dinero del empréstito desaparecía con las malversaciones de la actualidad quedando en inmenso gravamen y, además, un tutelaje y el compromiso que implica á los vencidos en la guerra civil, no sólo los juramente de guardar secreto, lo que hicieron, respetando la opinión de la mayoría, y conservación de la disciplina.

El asunto á pesar de la reserva, trascendió al público y al comercio y ha causado mala impresión, pues está convencido de que el dinero desaparecerá como el del famoso empréstito del 72, que pesa todavía sobre el país

Además, la operación es ilegal, pues el contrato "ad referéndum" no ha sido aprobado por el Congreso y no puede funcionar

Un importante personaje independiente ha manifestado que el Paraguay nunca deberá olvidar el mal inmenso que al Brasil se le causará facilitándole una operación de crédito en estos momentos.

En círculos bien informados se asegura que la primera cuota se empleará en pagar gruesas comisiones á ciertos amigotes al presidente Rojas y á un agente diplomático que intervino activamente.

LA ESCUADRILLA BRASILEÑA

Llama la atención del público el hecho de que la escuadrilla brasileña se

...encuentra en la Asunción, en vez de ...rse al Norte del Apa.

Se atribuye á esto mucha trascendencia.

UN ARTICULO DE "EL NACIONAL"

En el Pilar causó excelente impresión el artículo del diario "El Nacional", criticando con consideraciones atinadas el proceder de la minoría de la Cámara de Diputados, expulsando á la mayoría de sus miembros que se hallan en la revolución.

EL CONTRAALMIRANTE O'CONNOR

Pasó en el vapor "Asunción" el contralmirante O'Connor, que se hará cargo del mando de la escuadrilla argentina.

Su nombramiento, por tratarse de una persona conocida en esta, ha causado buena impresión, pues se le sabe interiorizado de los asuntos paraguayos.

JUICIOS COLORADOS

Los colorados no ocultan su alegría con el retiro de los cívicos, y dicen que el único objeto con que se alzaron hace tres años, fué dividir al partido Liberal, para obligar más tarde al general Ferreyra á reconocer la supremacía política del general Caballero, de quien el primero es enemigo irreconciliable.

Los diarios gubernistas habían también de la cantidad de cuarenta mil pesos oro que fué enviada á Buenos Aires á agentes cívicos para comprar armas, cuya inversión no se conoce aún.

EL GOBIERNO PROVISIONAL Y EL EMPRESTITO

Pilar, Diciembre 19 (De un enviado especial en el campo revolucionario)—En estos momentos se redacta una nota por el gobierno provisional revolucionario, en la cual se hace presente que se ponen á salvo los derechos del país, y que no se reconocerá el empréstito que pretende obtener el gobierno del señor Rojas, de cuyo acto se protesta.

Pilar, Diciembre 19 — La declaración del gobierno provisional, que ha anunciado, se hizo pública.

Dice así en su parte substancial:

Por cuanto, según informes autorizados que llegan de la Asunción, el gobierno que preside el señor Liberato Rojas, estaría por llevar á término la contratación de un empréstito sobre bases que no han recibido la aprobación del Congreso, el cual hoy no puede sesionar legalmente por hallarse fuera de la capital la mayoría absoluta de la Cámara de Diputados; lo que hace imposible su funcionamiento constitucional; que las condiciones en que se dice ha sido ó es negociada la operación, son menos ventajosas que las rechazadas en las ofertas hechas al gobierno en 1909 y 1910, que se pretende que sirven de antecedentes á las actuales; que de ser cierto el ajuste de este compromiso financiero en el momento en que la República está bajo el peso de desprestigio, por la ilegitimidad de su origen y por su inmoralidad administrativa, y bajo la acción de la protesta armada que el mismo ha provocado, circunstancias en que el capital prudente y serio no responde de un modo liberal y favorable al desenvolvimiento económico del país, que lo solicita, hacen que aceptar la conjetura pública de que el negociado carece de estímulos morales, y es sólo un arbitrio especial para procurar recursos, que serán mal aversados en las angustias de una postrimería inevitable, dejando sobre el Tesoro títulos emitidos á un tipo ruinoso y usuario, salvo que el gobierno del señor Rojas, para obtener el préstamo haya debido recabar y ofrecer garantías extrañas á las únicas que el crédito de la Nación y su capacidad económica pueden otorgar, comprometiendo al hacerlo el decoro y la independencia administrativa de la República en el porvenir.

Por tanto, el gobierno provisorio, contemplando tan esenciales intereses, y en salvaguardia de la autonomía financiera del estado, declara.

Artículo 1o. La República no reconocerá compromiso, obligación, ni gravamen alguno con los que por operaciones de crédito irregularmente concertados, el gobierno del señor Liberato Rojas pretenda, afectar la responsabilidad ó el nombre de la nación.

Artículo 2o De acuerdo con esta declaración, se considerarán nulos y sin valor los títulos de renta bonos, letras ú obligaciones de cualquier género que él emita, ó se proponga emitir dentro ó fuera del país, excepción hecha de aquéllos que está debidamente autorizado por el presupuesto y las leyes en vigor.

Artículo 3o —Regístrese en el libro de resoluciones y publíquese en la prensa nacional y extranjera en forma que llegue á conocimiento de quien pueda tener interés en las operaciones de que se trata.

Firman el decreto el presidente doctor González Navero y los señores Franco, M. Gondra y Eduardo S. Haedo, miembros del gobierno provisional.

ANUNCIOS BELICOS

Formosa, Diciembre 19 (De un enviado especial desde la Asunción) Se anuncian hoy los gubernistas para la semana próxima, operaciones decisivas que se preparan contra los revolucionarios.

Las tropas del gobierno según ...se encuentran en la ... avanzadas en ... del Pilar, así que todo ... desde Villa Real ... pando las ... revolucionarios ... del país.

OPERACION FINANCIERA

El cónsul general en Francia, señor Ibáñez, telegrafió ayer al ministro de Relaciones Exteriores ... la emisión del empréstito de ... el 17 de Junio en ... esa fecha por la Unión Financiera Anglo Española, y que el mismo señor Ibáñez entregó ... París ... del Paraguay ... venido por ... el 19 de Diciembre de 1911.

Dice que la cuarta cuota será remitida al gobierno á fin del ... curso, y la última ... La operación acreditada en Francia.

NUEVO MINISTRO

Esta mañana ... ministro de Relaciones Exteriores, doctor Antonio ... del doctor Isaac ... go.

Con el ... prestó ... de la ... seguida del ...

Al acto ... personas y se ... champagne, ... la cartera ... desempeñada ... celles.

El doctor ... cargo ... de 1901, ... Coronel Ezcurra.

GESTIONES DE PAZ

Se está ... paz de ... tranquera ... política ...

El doctor ... renció ... ro, y se ... jor manera ... conseguir la paz.

Según ... ca base de ... aceptará, ... narios en ... ques del gobierno ... los gastos y el ... lo contrario será muy difícil acordar las bases.

CARGOS RETIRADOS

Se sabe que ... ciones. Existen ... tes que al doctor ... Pedro Peña ... no lo acepta.

Al doctor ... bien la legación en Buenos Aires, ... reemplazo ... renunció y ...

—Con ... hoy el ministro ... Benítez, á bordo del vapor "Britania".

Fué despedido en el puerto por ... correligionarios.

LA MISION DEL OBISPO BOGARIN

Formosa, Diciembre 19—(De un enviado especial en la Asunción) — A propósito del regreso del viaje á Pilar del obispo, monseñor Bogarín, los diarios publican un reportaje que se le ha hecho en el que declara lo siguiente:

"No llevé á la revolución base alguna, ni proposiciones de arreglo. Sencillamente, ante el cuadro triste que hoy ofrecen las disidencias políticas de nuestro país, y cumpliendo con un deber de mi cargo de obispo diocesano y ciudadano paraguayo, quise imponerme personalmente del estado de ánimo de los jefes de la revolución. No hice más que explorar el terreno y le hallé cultivable, en el sentido de resolver la actual cuestión nacional por un arreglo pacífico de las partes en discordia. Sé que muchas veces se me ha atribuído éstas y otras simpatías políticas, y ahora aprovecho esta oportunidad para informar á vosotros que todo ello no es verdad. Siempre, siempre he querido estar á la altura de mi cargo, y sé que como obispo sólo debo abrazos, tanto á los unos como á los otros. Son mis hermanos todos, son mis hijos espirituales".

Agrega que encontró en los jefes revolucionarios disposiciones para entrar en arreglos de paz, dependiendo naturalmente—dice—de las bases que para ello el gobierno propusiera.

Termina diciendo que tratará de entrevistarse con el presidente de la República y que en oportunidad dará á conocer las manifestaciones que consiguirá del primer magistrado.

Se muestra muy agradecido á las atenciones distinguidas del comandante y de la oficialidad de la cañonera argentina "Rosario", á bordo de la cual realizó su viaje á Pilar.

LA EXPULSION DE LOS CONGRESALES

El Ejecutivo firmó hoy el cúmplase al acuerdo legislativo declarando vacante la representación de los distritos que fueron desempeñados por los diputados radicales que hoy se encuentran en la revolución, y cuya lista comuniqué.

Se dió un decreto convocando á elecciones de doce diputados al Congreso de la nación, para llenar las vacantes dejadas por los diputados radicales.

Las elecciones fueron fijadas para el 28 de Enero de 1912, en la capital, y para la campaña el 31 del corriente mes.

Se reserva para otra oportunidad la elección del distrito 20, compuesto de los pueblos Humaitá, Pilar y Paso de la Patria, "por no estar en condiciones—dice—electorales, por la rebelión armada existente en dicho distrito".

EL ACUERDO DE AYER

LA CUESTION OBRERA

El asunto de los ferroviarios

DIVERSAS RESOLUCIONES

El Presidente de la República convocó ayer, á un acuerdo, á sus secretarios de Estado, para tratar una serie de asuntos relacionados con la marcha del gobierno.

Uno de los asuntos de que se habló, principalmente, fué el que se refiere á la cuestión obrera, acerca del cual informó detalladamente el Ministro del Interior.

Lo referente al entredicho entre los maquinistas y foguneros y las empresas ferroviarias, parece que ha quedado resuelto, en principio, en sentido favorable, según declaraciones hechas después del acuerdo.

En éste, el doctor Gómez, explicó las gestiones que había realizado con el representante de los obreros antedichos y el compromiso que se comprometió á hacer aceptar por sus representados, las bases de arreglo propuestas por el ministro.

Según parece, en el curso de las gestiones, el doctor Gómez dió á comprender al representante de La Fraternidad, la buena voluntad y el empeño del gobierno en favor del mejoramiento de los obreros, lo que obligaba á éstos á secundar igualmente esos propósitos y no á obstaculizarlos, reflexiones que decidieron el arreglo que hoy será definitivo.

El gobierno tenía proyectadas diversas medidas prácticas tendientes á evitar las consecuencias de la anunciada huelga general; pero estas fueron suspendidas toda vez que el Ministro del Interior, con apoyo de sus colegas, consiguió que la gestión no tuviera mayor trascendencia y quedara resuelta de la forma aceptable para obreros y patronos.

Por su parte, el Ministro de Marina, secundó la ... del gabinete, ... un proyecto de ... de un ya ... para ... del gobierno. Ellos por las ... expediciones y otros ... especiales en cuya compra ... hasta la cantidad de 45.000 pesos oro.

El ... á los Ministros de Obras ... y Marina, para que ... con la empresa del ferrocarril ... la base de ... Lobos, Lobería, Tornquist y Bahía Blanca, ... de las obras ... construcción ... hectáreas en la suma ... de pesos.

El Ministro de Relaciones Exteriores ... su adhesión ... Ministros de Obras ... Marina, para ... Lobos, Lobería, Tornquist y Bahía Blanca, ... de las obras ... construcción ... hectáreas en la suma ... de pesos.

El ...

nes, la policía comprobó que el extinto, con el propósito de suicidarse, horas antes de ser encontrado se arrojó bajo las ruedas de un tren de pasajeros que marchaba con destino á Retiro.

El cadáver fué trasladado al local de la comisaría, á fin de identificarlo.

Fallecimiento de un detenido

En uno de los calabozos de la comisaría 22a. falleció ayer por la mañana Higinio Morales, que se encontraba detenido por ebriedad.

El facultativo que reconoció el cadáver, informó que la muerte fué natural.

Morales era argentino, de 42 años de edad, soltero, estibador, y vivía en la calle Necochea 62.

Las víctimas del cuento

Dos individuos, en una de las calles de la sección 2a., mediante el cuento del tío, estafaron la suma de 323 pesos á Virginia Torres.

La damnificada denunció el hecho en la comisaría 2a.

Choques de vehículos

En la esquina del Paseo de Julio y calle Maipú, se produjo un choque entre un carro y un tranvía.

Juan Chervenok, que en tales circunstancias cruzaba la calzada, fué derribado, y á consecuencias del golpe, sufrió lesiones leves en diversas partes del cuerpo, las que le fueron curadas en la Asistencia Pública.

Intervino en el accidente la comisaría 13a.

Infanticidio

En un terreno baldío existente en la calle Los Patos, entre las de Luzuriaga y Vélez Sársfield, fué encontrado en la tarde ayer, envuelto en trozos de papeles, el cadáver de un niño recién nacido, en completo estado de putrefacción.

Fué trasladado á la Morgue, á disposición del juez de instrucción, doctor Ortiz de Rozas.

La comisaría 28a practica averiguaciones para descubrir á los autores del delito.

Entre menores

Un menor que huyó después de un incidente que sostuvo con otro llamado Norberto Bolemba, le arrojó á éste una piedra, hiriéndole de cierta gravedad en la cabeza.

La comisaría 11a. procura dar con el prófugo.

Ocurrió el hecho frente al número 493 de la calle Río de Janeiro.

Los robos en los tranvías

En la comisaría 34a. se presentó Miguel Esqueff, para denunciar que ayer, en circunstancias en que viajaba en la plataforma de un tranvía de la línea 47, le fué hurtado un paquete con varios objetos, valuados en 234 pesos.

Estafadores detenidos

El auxiliar señor Cerini detuvo ayer en la esquina de las calles Corrientes y Carlos Pellegrini á Serafín Fraga y Aurelio Fernández, en momentos en que pretendían estafar á dos mujeres, la suma de 2 000 pesos valiéndose del "cuento del tío"

Hechos diversos

En el corralón existente en la calle Girardot 1350, fué arrollada por un carro la niña Herminia Scaserra, de 2 años de edad.

Una de las ruedas del vehículo le pasó por encima del cuerpo, ocasionándole graves lesiones internas.

La policía de la sección 33a. hizo curar á la víctima, de primer intención en el hospital Tornú, y procedió á la detención del carrero, Angel Otañán.

Batida policial

Los empleados de la sección "vía pública", á cargo del subcomisario Maldonado, durante las últimas 48 horas, detuvieron en las inmediaciones de las plazas y establecimientos públicos á veinte y nueve individuos conocidos como elemento pendenciero.

Todos fueron conducidos al departamento de policía, á fin de ser orontuariados:

Robos y hurtos

José Piñeyro denunció en la comisaría 1a. que del negocio que tiene establecido en la calle Viamonte 301, le hurtaron 130 pesos.

Ignora quiénes son los que consumaron el hecho.

—Durante la noche del último martes, en circunstancias en que Guillermo Pintos se encontraba entregado al reposo en la habitación que ocupa en la casa calle Apipé 2065, penetraron ladrones y le robaron dos bicicletas y otros efectos valuados en 260 pesos.

El damnificado formuló la denuncia del caso en la comisaría 39a.

—A Carlos Venturini, de su domicilio calle Maza 978, le robaron la suma de 315 pesos.

Fué formulada la denuncia correspondiente en la comisaría 20a.

—En la comisaría 11a. se presentó María A. de Vergani y denunció que durante la noche antepasada, su hijastro le hurtó 500 pesos y un décimo de la lotería nacional á jugarse el 23 del actual.

Se recomendó la captura del acusado.

—Denunció en la comisaría 29a. Manuel Redondos, que de su café situado en la calle Monroe 1601, le fueron hurtados dinero y objetos por valor de 200 pesos.

—Del vestíbulo de la casa calle Charcas 1222, le fué hurtada á Miguel Jane una bicicleta, valuada en 170 pesos.

El hecho fué puesto en conocimiento de la comisaría 13a.

—Antonio Simone Maro, domiciliado accidentalmente en una fonda de Paseo de Julio, denunció en la comisaría 22a. que ayer por la tarde y mientras transitaba por el costado Oeste del dique 4, un individuo, cuya filiación suministró, le hurtó un portamonedas con 28 libras esterlinas y 80 pesos moneda nacional.

La policía ha recomendado la captura del acusado.

ARTE Y TEATRO

Avenida — Ha iniciado sus funciones en este teatro una compañía de zarzuela, formada por elementos conocidos en su mayoría de nuestro público, bajo la dirección del actor Federico Carrasco.

El conjunto es bastante discreto y de él se destacan las tiples Celimendi Núñez y Ramón, y los actores Perdiguero, Robles, Albaladejo y Hormaechea.

La compañía ha empezado su temporada con buena suerte, representando zarzuelas ya conocidas, en las cuales el público ha significado su agrado por la labor del señor Perdiguero, quien desempeña los papeles principales en la mayoría de las obras.

Nacional — El público de este teatro dispensó anoche bastante buena acogida á la décima sexta obra del concurso titulada "En el barro". Aunque la nueva obra no es ni mejor ni peor que otras rechazadas por el público, hay que convenir en que tiene cierta teatralidad, sobre todo en el primer cuadro, si bien esta teatralidad es á base de efectismo rebuscado.

Los principales personajes, Elena, Chorlo y Mahaya carecen por completo de estudio. No hacen lo que deberían hacer sino lo que quiere el autor que hagan, á fin de producir un efecto que impresione á cierto público. Elena, que interpretó con acierto la señora Blanca Podestá, es un tipo de mujer enteramente falso en toda la obra y sobre todo en la escena final, cuando de improviso da muerte de una puñalada á Chorlo, su amante. La escena produce naturalmente el efecto buscado por el autor, pero no convence. Una puñalada es siempre en el teatro nacional un hecho que impresiona al público y mucho más si la puñalada es mortal y si la da una mujer. Para admitir hechos de esta naturaleza sería menester que fueran presentados con lógica, con el debido estudio de que carece el personaje.

En cuanto á la interpelación, estuvieron acertados además de la señora Podestá los actores Vitone, Pomar, Ballerini y Franco.

Concierto—En el conservatorio de música, Balvanera, que dirige el profesor Manuel Saravia, con motivo de la terminación de los cursos tuvo lugar una audición musical que resultó lucida.

Se distinguieron en la fiesta las señoritas Delfina Saravia, Clotilde y Eloisa Lafont, Amanda Cresti, María Gagliardi, María Accinelli, Rita Cutielles y Margarita Benner.

ASOCIACIONES Y GREMIOS

EL MOVIMIENTO HUELGUISTA

Alternativas por que atraviesa

Pocas son las variantes que sufrió durante el día de ayer el movimiento huelguístico que se desarrolla actualmente en los gremios de estibadores y panaderos, al cual se agrega el de los conductores de vehículos, decretado ayer, por la tarde, por los obreros en asamblea general que celebraron en el local de la calle Montes de Oca 972.

Los trabajos del puerto se han realizado en condiciones semejantes á las del día anterior, trabajando las embarcaciones de cabotaje con un poco más de animación por la tarde que en la mañana, sin que esto implique la cesación, ni aun parcial del paro. El servicio portuario se reconcentra principalmente en la dársena Sur y en el mercado central de frutos, donde la paralización ha impedido que se verifiquen las operaciones de carga y descarga de algunos buques atracados en su radio. Sin embargo, trabajaron 595 obreros más que el día anterior.

El orden reinante entre los huelguistas no deja nada que desear, informándolo así el parte dirigido á la jefatura del puerto por los destacamentos de la Boca, Norte y Riachuelo.

Los estibadores se reunieron en el local de la calle Montes de Oca 972, para informarse de la marcha de la huelga. Se resolvió dar por terminadas las gestiones encomendadas al Departamento Nacional del Trabajo, hasta que esta repartición garantice la aceptación, por parte de los patrones, de entrar en arreglos con los huelguistas.

En cuanto á la huelga de panaderos, puede decirse que sigue como el primer día, sin que el número de huelguistas disminuya, yendo más bien en aumento, pero también sin que se haga sentir en forma alguna, la carencia de pan. En la mañana de ayer se reunieron en el local de la calle Montes de Oca los obreros en huelga de este gremio. Se hizo saber en asamblea la marcha de la huelga y se dispuso continuarla sin entrar en arreglos que no sean satisfactorios á las aspiraciones del gremio.

Los estibadores y los panaderos han lanzado manifiestos, dando á conocer las causas que les impulsan á persistir en las exigencias del primer momento.

Como lo informamos en nuestra edición de ayer, los conductores de carros habían resuelto no trabajar para aquellas compañías que habían reemplazado á los obreros en huelga con elementos traídos de afuera, ajeno por tanto al gremio. En reunión que celebraron ayer, en vista de que por la disposición antes citada están impedidos de trabajar en la mayor parte de las compañías, resolvieron declarar el paro, plegándose al de los obreros del puerto.

Esta es una de las circunstancias por la que, no obstante ser mayor el número de estibadores, la animación de las faenas parecía menor ayer, comparada con la del lunes.

—

El presidente del Departamento del Trabajo informó ayer al Ministerio del Interior, que la huelga de panaderos se mantiene firme y con tendencias al aumento de los huelguistas.

El doctor Lezana recorrió ayer el puerto para darse cuenta de la huelga de estibadores. Notó que en el Mercado Central de Frutos hay un stock de cinco millones de kilos de lana y que sigue entrando el producto sin que se le pueda dar salida. Las barracas trabajan con un término medio de cincuenta obreros. La huelga ha tomado mayor incremento en la parte Sur del puerto.

Algunos vapores han tenido que suspender sus salidas por no haber podido completar su carga.

OBREROS CURTIDORES—Mañana á las 8 de la noche, deben reunirse los obreros de este gremio, en el local de la calle General Urquiza 1820 para tratar la aprobación de los estatutos y designar la comisión administradora.

OBREROS ELECTRICISTAS—El lunes 25 del corriente, se reunen en el local de la calle México 2070, los obreros electricistas, adherentes ó no á la sociedad gremial, para tratar la reorganización de la misma.

AGRICULTURA, GANADERIA E INDUSTRIAS

ESTADO DE LAS SEMENTERAS

CONCEPCION DEL TIO

Anteanoche llovió regularmente

Las sementeras de maíz que ya empezaban á sufrir los efectos de la sequía, se han restablecido

ALTA GRACIA

Llovió anoche 25 milímetros

RAMIREZ

Esta madrugada llovió fuerte y cayó granizo, lo cual perjudica á los sembrados de lino y trigo.

El tiempo lluvioso impide la trilla.

CONCEPCION (Tucumán)

Llueve torrencialmente en casi toda la provincia

CORRIENTES

Desde ayer llueve copiosamente, con algunos intervalos

CAMPOS

Llovió 90 milímetros

Se han paralizado los trabajos de recolección de trigo

Los daños causados por la lluvia son de poca consideración pues aunque el agua fué abundante, cayó sin que hubiera viento.

CUENCA

Durante todo el día de ayer llovió copiosamente.

El viento fuerte de anoche ha perjudicado la cosecha en un treinta por ciento

PILAR

A las 9 40 comenzó anoche á llover Continuó hasta las 3 a. m. de hoy.

El pasto seco en la provincia de Buenos Aires

El señor Monticelli comunicó ayer á la dirección de estadística y economía rural, que en su viaje por la parte Oeste de la provincia de Buenos Aires, pudo notar que mucho pasto se está perdiendo por causa de las continuadas lluvias, que impiden obtener pasto seco, por el sistema natural de los rayos solares.

Manifiesta que llama la atención del director sobre esto, porque los estancieros pueden poner remedio á los efectos del continuado tiempo lluvioso, obteniendo con el pasto de sus campos heno moreno, por medio de la fermentación del mismo en grandes montones que están abiertos repetidas veces hasta su casi completa preparación, conservándolo en silos al aire libre ó nave silo construída en una forma económica que indica.

BIBLIOGRAFIA

ANALES DE LA SOCIEDAD RURAL ARGENTINA—Con motivo de la exposición de reproductores y del concurso de ganados gordos, esta publicación editó un número extraordinario, con abundantes ilustraciones y extensamente informado. Volumen 45, año 16

PUBLICACIONES RECIBIDAS — Unión Industrial Argentina, número 516; La Semana Comercial, núm 19, año 1; Boletín Oficial del Centro Gallego, de Avellaneda, Misiones, año 1, número 2; La Reforma Comercial, revista de banca finanzas y comercio, núm 260, año 12; Revista Comercial de Bahía Blanca núm. [illegible]; Boletín del Centro de Destilad[illegible]rias, número 165; Ensayos [illegible]on 12, año X; Boletín [illegible]Tipográfica Bonaerense, [illegible]pondiente á Diciembre [illegible]pal, núm. 412, año

PROVINCIA DE SANTA FE — INFORMACION GENERAL

DE NUESTROS CORRESPONSALES

SANTA FE

EL PADRON ELECTORAL

Petición del partido Constitucional

EL NUEVO ENROLAMIENTO

DEMANDA ANTE EL PRESIDENTE

Santa Fe, Diciembre 19—El partido Constitucional se dirigió hoy al Presidente de la Nación, por intermedio del Ministro del Interior, para exponerle los motivos que han determinado á la Junta de gobierno á solicitar la adopción del nuevo padrón militar, como base para las elecciones que han de realizarse en esta provincia.

Dice que es aspiración del partido, que el acto eleccionario que ha de realizarse en Santa Fe se encuentre revestido de las más seguras garantías de legalidad, y sea, por lo tanto, en su resultado, el exponente cierto de la opinión del pueblo de la provincia, garantizada no sólo en el comicio por la acción imparcial del gobierno que debe presidirlo, sino también con la legalidad deseable de los actos electorales que preceden al comicio mismo.

"Cuando el partido Constitucional,—agrega—auspició la idea de tomar como base de las operaciones electorales el padrón militar de 1902, lo hizo en la convicción de que este registro se encontraría en perfectas condiciones, y que sobre la virtud propia de su exactitud, tendría para el caso, la obra inapreciable para los partidos de honrado pensamiento, de impedir que elementos extraños á la provincia influyeran en la decisión de sus destinos. Pero ni una ni otra de tales ventajas ofrece aquel registro, como ha podido comprobarse con su publicación: ni es completo, ni va á impedir que elementos ajenos á la provincia de Santa Fe acuden en la solución de la contienda cívica. No es lo primero, pues, según resulta de sus constancias, existe un número considerable de ciudadanos que, munidos de sus papeletas respectivas, no figuran en el registro de enrolamiento, encontrándose por lo tanto inhabilitados para ejercitar su derecho.

A los casos ya conocidos de los departamentos San Justo, Vera, la Capital y otros, se ofrece uno nuevo: un diario de esta capital de fecha de anteayer, publicó la nómina de 162 ciudadanos del departamento Las Colonias que encontrándose en condiciones, se hallan inhabilitados para ejercitar su derecho. Como dato revelador, también de la inconveniencia del padrón de 1902, puedo suministrar el antecedente de que en el departamento Vera, han solicitado el pase respectivo 1.235 ciudadanos afiliados al partido Constitucional, y de esos pases se ha conseguido el despacho de 273.

"Pero donde este padrón ofrece mayores dificultades para obtener una elección de verdad, es en el departamento 9 de Julio, limítrofe con el departamento 28 de Marzo, de Santiago del Estero. Casi puedo asegurar, que un sesenta por ciento de los ciudadanos inscriptos no pertenecen á la provincia de Santa Fe.

"Todo ello, no sólo dificultará, sino que hará imposible la realización del pensamiento del gobierno de obtener como resultado del comicio el exponente cierto de la opinión santafecina, y el partido Constitucional, que persigue en sus ideales, ya realizados, el imperio efectivo de la ley, concordando así en sus aspiraciones con los propósitos ponderados del gobierno nacional, no ha podido menos que propiciar la adopción del nuevo padrón militar, sobreponiendo á las aspiraciones partidarias el interés más alto del bien común, asegurado con la práctica austera de las instituciones.

"Termina diciendo, que ocurre directamente al gobierno, no porque considere que su representante aquí no ha de juzgar con recto criterio la presente gestión, sino porque entiende que estando ya este pleito planteado ante el gobierno es ante él á quien debe formular la petición.

"Déjola expuesta, termina, y espero que juzgada con el alto criterio que la inspira, ha de obtener de V. E. resolución favorable".

Firman el documento, el señor Ignacio Crespo, presidente, y los señores Amadeo Ramírez y Arturo Anello, secretarios.

LOS RADICALES Y LAS ELECCIONES

Juicios sobre el doctor Sáenz Peña

Santa Fe, Diciembre 19—El diario "El Parque" publica un reportaje de actualidad, hecho al doctor Domingo Frugoni Zavala, secretario de la Junta de gobierno del partido Radical.

Manifiesta éste que, ocasionalmente, se encontró de viaje con el diputado nacional señor Luciano Leiva y hablaron de política.

El señor Leiva le dijo que existían indicios de que el partido Radical tramaba una revolución, y á esto le replicó el doctor Frugoni Zavala, que es inquebrantable la resolución del partido de ensayar pacíficamente la vía del comicio, y que las alarmas propaladas obedecían á una trama de los adversarios.

El señor Leiva opinó que desde hace algunas semanas ha observado que en el Presidente de la República había una disposición de ánimo hacia el partido Radical, á lo que su interlocutor objetó que el doctor Sáenz Peña se encontraba, á su parecer, como el primer día, dispuesto á cumplir su programa de libertad electoral y de comicios honorables.

—Mañana parte para su estancia el presidente de la junta de gobierno del partido Radical, señor Iturraspe.

EL DIA POLITICO

Santa Fe, Diciembre 19 — Anuncian de ésa que hoy se puso en manos del Presidente Sáenz Peña, la nota y observaciones del partido Radical de esta provincia, al padrón de 1902.

—"La Tarde" dice tener noticias de fuentes seguras, que los verdaderos candidatos de la coalición que surgirán del colegio electoral, son el doctor Julián V. Pera para gobernador, y Alberto J. Paz, vice.

—Telegrafían de ésa á un diario coalicionista: "Es un convencimiento en nuestros círculos que las elecciones en esa provincia se verificarán el mes entrante con el actual padrón. Comprendiéndolo así los radicales y constitucionales, se han decidido por la fusión".

Otro diario local, coalicionista asegura hoy que la fusión radical-constitucional es un hecho, bajo la fórmula "López-Ferreyra".

Sin embargo, puedo garantir que no hay nada de ello.

Ni los constitucionales han propuesto nada, ni los radicales tratarán un pacto con ningún partido, siguiendo las inspiraciones de su programa. A los comicios irán solos con candidatos netos y éste es el sentir de los comités departamentales.

—El ministro Romero manifestó á un periodista que están resueltas las elecciones para el 21 de Enero con el padrón de 1902; y que esta determinación, sólo pueden cambiarla causas superiores de orden político, que hasta este momento no se vislumbran.

—Parte esta noche á Rosario, el doctor Rodolfo Freyre.

NOTICIAS ADMINISTRATIVAS

Santa Fe, Diciembre 19 Se designó para llenar la primera vacante del juzgado de paz que se produzca á Juan Francisco Parera.

—Se exoneró á Miguel Salor y Alberpeción de milicias; á Rafael Galloso, juez de paz de Carcarañá y á B Castañeda, auxiliar de la comisaría de investigaciones, nombrando en reemplazo de este último á Enrique Miselli.

Se mandó llamar á licitación por segunda vez, para la construcción de edificios escolares en San Javier y Helvecia por haberse declarado desierta la primera licitación.

INFORMACION JUDICIAL

Santa Fe, Diciembre 19—Superior tribunal, primera sala. Se revocó la sentencia dictada en la causa seguida contra Jos Díaz por homicidio, condenando al mismo, causante de la muerte de Ramón Pereyra, por culpa grave, á sufrir la pena de dos años de prisión.

Segunda sala: Fueron aprobados los autos consultados en los sumarios de Francisco Delpatto y Juan Angel, por hurto, en el concurso civil de don Luis Gallina, y en el sumario de José Ferraris, por heridas.

Primera nominación En el juicio sucesorio de don Juan Bender, se declaró herederos á su esposa doña Lucía Merlo é hijos Susana, Catalina, Lucía, Emilia, Juan, María, Clara Rosa y Carlos Bender.

En la sucesión de don Mariano Ficoni, á su esposa doña Flora Córdoba é hijos Eugenia, Vicente, Octaviana, Alejandro Amadeo, Marciana, Ramón, Melitón, Francisco y Catalina Florentina Fierro.

No se hizo lugar á la inscripción en la matrícula de comerciantes como rematador, solicitada por don Rómulo Botto, en virtud de no haber comprobado los requisitos legales.

—Tercera nominación. Se sobreseyó en el sumario de Robustiano Avalos.

—Segunda nominación Se dictó auto de prisión contra J. Luis Romano y Jorge Olmedo.

ECOS SOCIALES

Santa Fe, Diciembre 19 — Se encuentra en ésta el inspector del Banco Español, señor Francisco Milliani.

—De Gualeguay, la señora Etelvina Fontes de Crespo y sus hijos.

—A Buenos Aires, el señor Bernardo Risso.

—A Rosario, el comandante Carlos Rivas.

—De Buenos Aires, la señorita Ana Argento y Clara Virasoro.

—En Santo Tomé organiza un núcleo de damas un bazar-rifa pro niños pobres, que se celebrará el 24.

—Los esposos Banus ofrecen el 24 una tertulia en obsequio de sus relaciones.

—En Guadalupe pasará la temporada veraniega el señor Luis Bruno y familia, y en Montevideo, el señor Martín Hardoy y su hija Sofía.

Santa Fe, Diciembre 19 —Llegó de La Plata, el doctor Raúl Villarroel.

—Mañana va al Rosario el doctor Manuel I. Menchaca.

—Gravemente enferma se halla la señora Ana A. de Zavala.

EL 11 DE INFANTERIA AL ROSARIO

Santa Fe, Diciembre 19—Con objeto de formar en la parada militar que se celebrará mañana en el Rosario, con motivo de la inauguración del monumento á Sarmiento, se trasladó á esa ciudad el regimiento 11 de infantería.

NOMBRAMIENTO DE CONJUECES

Santa Fe, Diciembre 19 — En acuerdo celebrado por el superior tribunal, á los fines de, inciso 10 del artículo 19 de la ley orgánica de los tribunales, se han nombrado conjueces para el año entrante, á los siguientes abogados:

Primera circunscripción: doctores Zenón Martínez, Santiago Irigoyen, Ricardo A. Candioti, Estanislao M. López, Salvador J Salvá, Francisco B. Caminos, D. Frugoni Zavala, Juan B. Depetris, Héctor S López y Severo A. Gómez.

Para la segunda circunscripción: doctores José García González, José Legizamón, Fermín Legarza, Agustín Landó, Luis M Caffarata, Juan B. Siburu, Gerardo Constanti, Ricardo Rivas y Ramón Contreras.

EXONERACION DEL JUEZ DE PAZ DE CARCARAÑA

Santa Fe, Diciembre 19 — En mérito á haber resultado comprobadas las denuncias formuladas por LA PRENSA contra el juez de paz de Carcarañá, Rafael Galloso, se decretó la exoneración de éste.

El sumario contra este empleado fué levantado por la jefatura política de San Lorenzo.

CONTRA EL JEFE POLITICO DE VERA

Santa Fe, Diciembre 19 — Habiendo aparecido en "Nueva Epoca" una correspondencia en la que se formulan cargos graves contra el jefe político de Vera y en vista de la exousación del inspector de jefaturas por razones de índole personal se comisionó al secretario de la jefatura de la capital, Lorenzo V. Scasso, para que se traslade á Vera y proceda á instruir el correspondiente sumario.

—También se ofició al fiscal de turno, para que instituya las acciones pertinentes á objeto de perseguir el esclarecimiento de los cargos, que en un permanente, publica "La Democracia" contra el mismo jefe político.

AVENIDA REPUBLICA

Santa Fe, Diciembre 19 — En la semana entrante quedarán terminados los trabajos de ahovedamiento de la avenida República, debiendo instalarse bancos y 10 volteicos.

Esta avenida es de las frecuentadas en las noches calurosas por las familias.

LOS EMPLEADOS Y LA POLITICA

Santa Fe, Diciembre 19—El ministro de Hacienda y Obras Públicas de la intervención doctor Romero, ha hecho recordar por intermedio de los jefes de oficina, á los empleados de su dependencia, la existencia de una circular, prohibiendo terminantemente á los empleados tomar participación en la política.

SARMIENTO

Homenaje en Rosario

Hoy será inaugurado en la ciudad de Rosario de Santa Fe el monumento costeado por suscripción popular, que fué encargado al artista don Víctor de Pol.

La concepción de este artista ha sido feliz y no obstante ofrecer algunos detalles blanco suficiente á la crítica, figurará entre los primeros monumentos por su valor artístico. Tiene una altura de 12 metros, y la estatua de Sarmiento en bronce que lo corona es de 3.8 metros.

En rededor del pedestal figuran dos estatuas en bronce una de la Educación, otra de la ley, de 2m20 c., si estuviesen de pie, y un escudo en bronce del municipio rosarino de 1m80 c. de alto por 2m75c. de ancho. También figura en el pedestal un bloque de mármol de 3m20 por 1m60, hermoso alto relieve que representa un luchador, que con titánico esfuerzo trata de desprenderse de la masa social de la cual él sale y se distingue como una genial floración.

Esta concepción es digna de elogios, porque comprende la más hermosa y la más exacta característica de Sarmiento político, educador y estadista, argentino ante todo, esencialmente, hasta en las rebeldías de su espíritu y en las luces de su genio. Toda la obra de su vida, fué una lucha contra su medio originario, para desprenderse de él y para modificarlo en definitiva, con los anhelos y los principios y las doctrinas de una cultura humana superior, logrando destacar su cabeza soberana y sus potentes brazos.

Tiene empero, esa hermosa idea, una realización deficiente, en la que se ve la huella de concesiones hechas á criterios sin amplitud artística y que si no anhelan la concepción del escultor la hacen desmerecer un tanto. La estatua en bronce que corona el monumento, es sin duda la mejor que ha sido hecha al Sarmiento estadista, con la expresión característica del gran hombre, en su gesto de pensador y de acción viva, expresión familiar para todos los argentinos que conocieron á aquel ilustre compatriota.

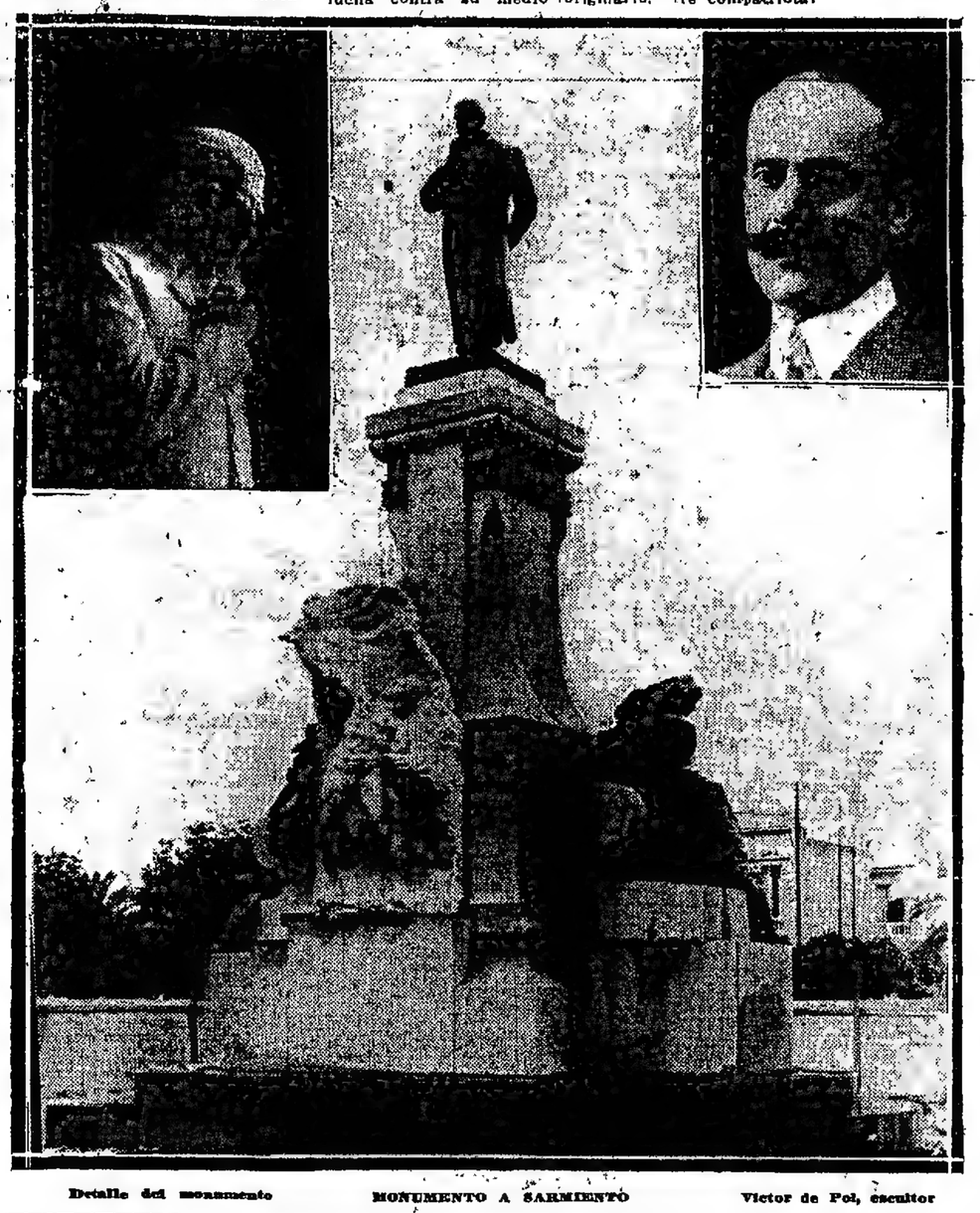

Detalle del monumento — MONUMENTO A SARMIENTO — Victor de Pol, escultor

ECOS SOCIALES

Rosario, Diciembre 19—Mañana se realizará en el teatro Colón, el concierto de fin de curso del conservatorio Mozart, para lo cual se ha preparado un interesante programa.

—Pasado mañana será consagrado el enlace de la señorita Elvira Urtubey, con el señor Félix Urbieta. Actuarán de padrinos la señora Clara Urtubey de Balgorri y el señor Romualdo Urtubey y como testigos los señores B. Balgorry, Arturo Ortubey y Ricardo Carballos, por parte de la contrayente, y los señores José Azcárate, Sebastián Brun y Alejandro Rodrigues, por el novio.

—El 23 del corriente, el conservatorio Fomento de Bellas Artes, realizará un concierto en el teatro de la Opera, con motivo de la terminación del año de estudios.

—En la rotisserie Cifré tendrá lugar mañana el banquete en honor de los señores Bellisario Verabarros y Carlos L. Paganini, festejando la feliz terminación de sus estudios.

—De ésa, el señor Cornelio Casablanca y el doctor Jorge Schlee.

TEATRALES

Rosario, Diciembre 19 — El 22 del corriente debutará en el teatro Olimpo la compañía nacional de Pablo Podestá.

La dirección artística ha resuelto celebrar un concurso de obras cómicas y dramáticas para autores locales. Pronto aparecerán las bases de este torneo cuyo anuncio ha despertado vivo interés.

"KERMESSE" EN EL SALADILLO

Rosario, Diciembre 19—El 24 del corriente, se inaugurará una "Kermesse" en el Saladillo, cuyo producto pecuniario será destinado á beneficio del templo de Nuestra señora de la Merced, que se edificará en dicho barrio.

Una comisión compuesta por las señoras Luisa Filiol de Raffo, Margarita Mazza de Carlés, Pilar S. de Gutiérrez, señorita María Luisa Raffo, y Lola A. de Dusserdolf, corre con los trabajos de organización de las fiestas.

EXPORTACION DE CEREALES

Rosario, Diciembre 19—Se exportaron hoy las siguientes cantidades de cereales.

Trigo, para San Vicente, 815 hectáreas, lino, para San Vicente, 612; maíz, para San Vicente, 522; para Las Palmas, 351 toneladas.

ESTADO DE LAS LINEAS TELEGRAFICAS

Rosario, Diciembre 19—El inspector general de telégrafos comunica las siguientes noticias, sobre el estado de las líneas

Paraguay mal, después de Pilar, Brasil, mal, adelante de Uruguay. Se acepta condicionalmente, previniendo gran demora, para San Luis, San Juan, Mendoza, Chile, Tucumán, Bolivia, Misiones y Chaco.

CARRERA PEDESTRE

Rosario, Diciembre 19 — Organizada por el club pedestre Audax, se realizó una carrera pedestre de 3 kilómetros en el bulevar Oroño.

Tomaron parte cinco competidores, que mantuvieron interesantes alternativas, resultando del modo siguiente: 1o. Luis Sacchi en 10 minutos 25 segundos; 2o. M Arrozio, en 10.50; 3o. V. Liborio, en 11 minutos 30 segundos.

LOS EMPLEADOS DE LA INSPECCION DE MILICIAS

Rosario, Diciembre 19—Han sido licenciados por el comandante Martínez, jefe de la inspección de armas, los empleados que prestaron sus servicios durante varios meses en la confección del padrón suplementario del censo militar de 1902.

La intervención debiera preocuparse de proporcionar nueva ocupación á los empleados meritorios que han trabajado sin horario, realizando en el mínimo de tiempo una obra sumamente engorrosa.

EL ESTACIONAMIENTO DE CARROS

Rosario, Diciembre 19—En atención á indicaciones de personas espectables y vecinos de la plaza Santa Rosa, el intendente municipal dió un decreto por el cual se prohibe el estacionamiento de carros en los alrededores de la misma.

En cambio, se autoriza el estacionamiento de carros, con carácter provisional, en la plazoleta Sargento Cabral.

Además, los dueños de esa clase de vehículos pueden solicitar ubicación en otros puntos distintos de la ciudad.

ATRASO DEL TREN RAPIDO

Rosario, Diciembre 19—El tren rápido de ésa, llegó esta noche con media hora de atraso.

IMPORTANTE OPERACION

Rosario, Diciembre 19 — El señor Néstor Noriega ha vendido al señor Nicolás Mihanovich, un campo de su propiedad, situado en Arroyo del Medio.

La operación importa 1.330.000 pesos.

RECORRIDO DE TRANVIAS

Rosario, Diciembre 19—Mientras duren los trabajos, para la colocación de una curva necesaria para el establecimiento de la línea de tranvías número 12, en la bajada de San Martín, los tranvías de la línea número 1, seguirán la vuelta de Sunchales, por Corrientes, Santa Fe, plaza 25 de Mayo y Buenos Aires.

GENERAL LOPEZ

PÉRDIDAS EN LA COSECHA

SIN TRIGO Y SIN LINO — SIEMBRAS DE MAIZ— FIESTA ESCOLAR

Villa Cañas, Diciembre 19 — Recién ahora, que ha dado principio la corta de trigo y lino, puede apreciarse el inmenso perjuicio ocasionado en las sementeras, por las abundantes lluvias de estos últimos dos meses.

El aspecto de los sembrados de trigo y lino, salvados de la piedra del 16 del mes próximo pasado, era por demás halagador; pero esa lozanía de la planta, era debida á que no teniendo peso la espiga, por carecer de grano, se mantenía erguida, engañando así la vista del observador.

Recién á los primeros cortes se ha podido ver lo contrario y son numerosas las cuadrillas despedidas, por tener los colonos completa seguridad de que el rinde no les proporcionará ni con mucho lo suficiente para pagar los gastos que le ocasione la corta y trilla.

De modo que si examinamos detenidamente la situación presente, resulta que en esta jurisdicción, el colono que mejor ha salido librado del desastre, ha sido el perjudicado por el granizo del 16 de Noviembre, y como en este último estado se halla la gran mayoría, se deduce que si las compañías aseguradoras, pagan las tasaciones que han hecho cuyo importe asciende alrededor de un millón doscientos mil pesos, el comercio local podrá desenvolverse y hacer frente á las necesidades del porvenir, lo que en medio de la gran desgracia, no deja de ser también un gran alivio.

Muchos de los colonos perjudicados por la piedra han sembrado maíz, el cual ha empezado ya á brotar; y como el tiempo siempre lluvioso se muestra por el momento propicio para el desarrollo de la planta, puede ser que obtengamos una regular cosecha de éste cereal, cuyo producto, unido al provenient de los seguros modifique el mal carix que por el momento presenta la situación financiera de esta villa.

—Se verificaron los exámenes finales en el colegio La Concepción, con resultados satisfactorios para el aprovechamiento de los alumnos, llamando la atención la exposición de dibujos y labores; especialmente estas últimas, en las cuales se ha notado que la dirección del colegio preocupándose casi por completo de lo superfluo, se ha dedicado con especial interés á que las alumnas aprendan y trabajen en aquellas labores de resultado práctico y positivo y que más necesarias les han de ser en lo sucesivo.

Tanto la mesa examinadora, como la numerosa concurrencia, felicitaron al personal del establecimiento por la contracción con que se ha dedicado al cumplimiento de su honrosa y delicada misión.

El mismo colegio y como complemento á la terminación de las tareas escolares, prepara una velada literario-musical que se efectuará el 23 del corriente y que por sus preparativos promete asumir grandes proporciones.

SAN JERONIMO

FALLECIMIENTO — ROBOS

Gálvez, Diciembre 19 — Falleció ayer en el Rosario el joven Sadi Mulin.

Sus restos fueron traídos á ésta y sus exequias dieron lugar á una elocuente demostración de duelo.

—Los rateros continúan haciendo fechorías No pasa día, sin que se señale algún robo.

La policía los persigue sin poder dar con ellos.

SAN LORENZO

DEFICIENCIAS DEL PADRON DE 1902—VACUNACION — EL FERROCARRIL DE ROSARIO Á MENDOZA.

San Lorenzo, Diciembre 19 — Cada día que pasa, se nota con mayor claridad, las deficiencias que contiene el padrón de 1902.

Muchos pases pedido no se han recibido é igual cosa sucede con los duplicados de libreta.

Es opinión que se debería adoptar el nuevo padrón para las próximas elecciones.

—Hay calma en los comités políticos.

—En la comisión de fomento, de la cual es su presidente el señor Salvador Maldonado, se siguen vacunando. Hasta la fecha los vacunados suben á setecientos.

—Ha causado buena impresión la inauguración de las obras del ferrocarril de Mendoza á Rosario, que unirá á este pueblo con un ramal, donde se construirán elevadores, muelles y depósitos.

LA ESCUELA FISCAL — PERJUICIOS DE SU CLAUSURA

Puerto San Martín, Diciembre 19 — Llama la atención del pueblo, que después de tanto trabajo para obtener en ésta la instalación de una escuela, ahora cuando más falta hace, pues en ella se educan diariamente 120 niños, el consejo haya dispuesto su clausura.

No hay duda que en esto han mediado influencias extrañas, pues aquí cuenta el gobierno nacional con terrenos donados para colegio.

Si se lleva á cabo la clausura de este colegio será un gran daño para los niños, que el Consejo Nacional de Educación debería evitar por todos los medios posibles.

EL TIEMPO — VIAJERA

Carcarañá, Diciembre 19—Tiempo variable, ayer rayó un fuerte sudoeste.

—Al Rosario, la señorita María Margarita Jouve.

VERA

SOCIEDAD DE BENEFICENCIA

Vera, Diciembre 19—Quedó constituída la comisión directiva de la Sociedad de Beneficencia en la forma siguiente:

Presidenta, señora Elena M. de Lozano; vice 1a., Casilda A. de Pintado; vice 2a., Encarnación P. de López; secretaria, Mercedes Berney; segunda secretaria, Genoveva Diambre; tesorera, Olma M. de Dreidel; pro, Teresa D. de [illegible]

ROSARIO

MONUMENTO A SARMIENTO

Su inauguración — Programa de festejos

Rosario, Diciembre 19 — Las fiestas con motivo de la inauguración del monumento á Sarmiento que tendrán lugar mañana á la tarde, revestirán gran importancia.

Se le quiere dar al acto, toda la trascendencia de su alto significado.

El programa de los festejos oficiales, es el siguiente:

1o. Himno Nacional, cantado por las escuelas y dirigido por el maestro de la banda de policía; 2o. discurso del presidente de la junta ejecutiva, doctor Amuchástegui, entregando el monumento á las autoridades comunales; 3o. discurso del intendente municipal coronel Gould, recibiéndolo; 4o. descubrimiento de la estatua, salva de saludos, dianas y marchia de Ituzaingó por las bandas militares, 5o. himno á Sarmiento, cantado por los alumnos de las escuelas; 6o discurso por el doctor Alejandro V. Murguiondo; 7o. marcha de San Lorenzo, por las bandas militares.

Por la noche, se dará guardia de honor al monumento y habrá iluminación de la plaza Santa Rosa y retreta por las bandas militares.

La junta ejecutiva del monumento que preside el doctor Nicolás R. Amuchástegui, ha trabajado sin descanso para asegurar el más completo éxito al homenaje.

La comitiva oficial, y los invitados á la tribuna de honor, se reunirán en la escuela normal número 1, para de allí dirigirse á la plaza Santa Rosa.

La inauguración del monumento se efectuará á las 5 de la tarde.

Como ya hemos anunciado, mañana será día de fiesta, por lo que, las o

PROVINCIA DE BUENOS AIRES -- GOBIERNO CENTRAL Y DE LOS MUNICIPIOS

EL FERROCARRIL EN SALADILLO

DEFICIENCIAS PERJUDICIALES

Calles clausuradas en la ciudad

Nuestra propaganda en favor de los intereses públicos con respecto á los servicios del ferrocarril del Sud en Lanús, que ha logrado interesar la atención de las autoridades correspondientes y de la mencionada empresa, debe reproducirse en bien del Saladillo, importante ciudad de la provincia, cuyos intereses se hallan profundamente afectados por la misma empresa.

Aquel extenso y rico partido, es uno de los mejores clientes del ferrocarril del Sud, sin duda, pues sus pasajeros y cargas producen una entrada media mensual de 45.000 pesos, fuera de las encomiendas y cargas que se expiden á pagar en destino, según los datos compilados por nuestro corresponsal.

Este año, con las hermosas perspectivas agrícolas, no es aventurado afirmar que el Saladillo contribuirá con más de un millón de pesos á engrosar las rentas de la poderosa empresa.

En tales condiciones, aquel pueblo merece, pues, ser mejor atendido. Su servicio actual no puede ser más deficiente. Para pasajeros y encomiendas, en verano hay solamente dos trenes, que salen de Constitución á las 7.20 a. m. y á las 4.53 p. m., que llegan después de cuatro horas y media de fatigosa marcha, salvando una distancia que apenas alcanza á 185 kilómetros. En invierno, el servicio se reduce al mal llamado "tren nocturno". La misma empresa hace igual recorrido hasta varias otras localidades de la provincia en tres horas y media, que es lo menos que podría pretender el Saladillo.

Esta inconsiderada duración del viaje se debe, según parece, á una pequeña economía que realiza la empresa. De Lobos parte un tren que para llegar á Buenos Aires, se agrega ó se quita, según el caso, al de Saladillo, en aquella estación ó en Empalme Lobos, con las necesarias y desesperantes maniobras del caso.

En cada una de esas dos estaciones, la demora es de 15 minutos, por lo menos. Si ese tren partiera independientemente desde Lobos, los pasajeros se verían libres de tanta molestia, y la empresa gastaría de más únicamente lo que requiere el trayecto de Lobos á Empalme, que sólo es de 4 kilómetros.

Otras deficiencias, que conspiran contra el progreso de Saladillo, ha señalado varias veces este diario, sin que hayan merecido la atención de la empresa.

LA PRENSA y los periódicos locales han protestado por la demora con que en las oficinas de aquella ciudad se despacha al público, dejando á salvo como acto de justicia, la buena voluntad de los empleados, desde su jefe, señor Cánepa, que días pasados vióse en la dura necesidad de ayudar personalmente en la descarga de cuatrocientos bultos de bolsas, para no demorar el tren de pasajeros, que venía, como acontece casi diariamente, bastante atrasado. No pueden hacer más cuatro empleados" y cuatro peones, dotación actual, para atender el enorme movimiento que las entradas diarias ya mencionadas suponen lógicamente. Así, pues, no es raro que el empleado de boletería tenga que atender el enorme movimiento que las entradas diarias ya mencionadas suponen lógicamente. Así, pues, no es raro que el empleado de boletería tenga que atender al telégrafo; que el de encomiendas haga de peón, descargando bultos, etc.

LA PRENSA ha solicitado el alumbrado eléctrico de la estación y hasta ahora no se ha provisto á esta necesidad. Continúase con el petróleo, frente á la luz eléctrica de la ciudad. Es una verdadera negación del progreso. La economía resulta mal entendida. Casi podría asegurarse que la empresa economizaría algunos centavos mensuales estableciendo el alumbrado eléctrico, cuyo precio es allí bastante módico: 0.36 $ el kilowatt, con bonificaciones, según el consumo. Ocurre una reflexión:

¿Por qué dispone de alumbrado eléctrico la estación de General Belgrano, del mismo ferrocarril, y se deja sin él á las de Lobos y Saladillo de indiscutible superioridad comercial sobre aquella simpática localidad?

El mismo destino ha corrido el pedido de este diario sobre la construcción de una acera de acceso para peatones. No existiendo más camino que la calle para éstos y los vehículos, se hace imposible el tránsito en días de lluvia, sin hablar del constante peligro que significa tan condenable abandono. El siguiente croquis ilustrará en tal sentido:

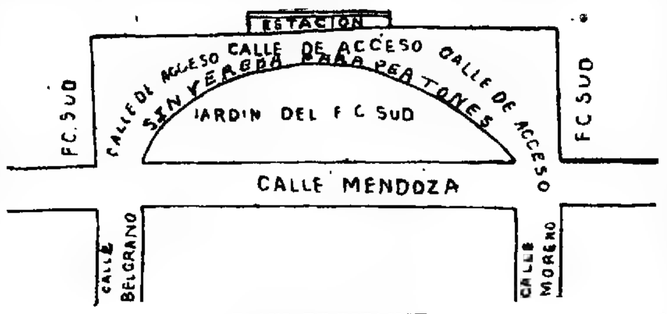

PLANO DE ESTACION

Queda, pues, el pueblo dividido en dos partes en su sección más poblada. Los valiosos cuanto extensos terrenos que la empresa ocupa y que al decir de antiguos vecinos, no le pertenecen, continúan frente á la edificación moderna que los rodea, incultos, convertidos en potreros, deteniendo el progreso del pueblo. Por otra parte, ¿cuánto cuesta al comercio local el largo trayecto que innecesariamente debe recorrer para conducir desde el galpón sus mercaderías?

Basta por hoy. La empresa debe ser obligada por la autoridad correspondiente al estricto cumplimiento de sus deberes para con el público, levantando sus vías de donde no deben estar, aumentando la velocidad y número de sus trenes estableciendo el servicio permanente que aquella estación no tiene, dándole el número de empleados que necesita, lo mismo que el de peones, y adoptando las reformas que constantemente se le piden y que exige el progreso del Saladillo, que ya es una importante ciudad.

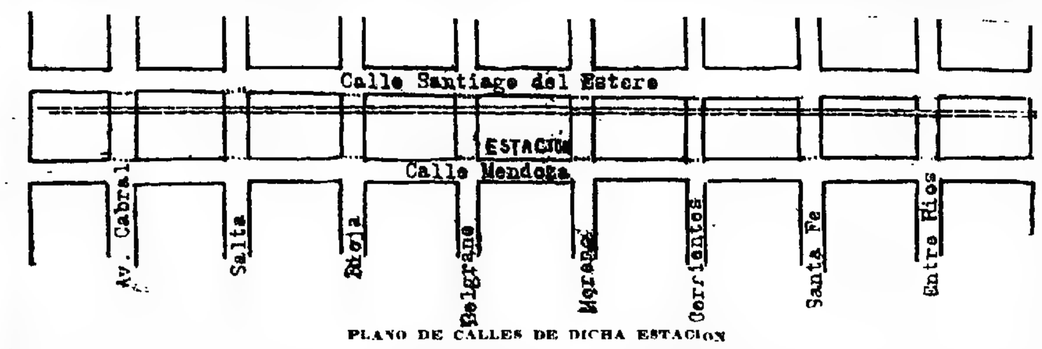

PLANO DE CALLES DE DICHA ESTACION

"LA PRENSA" EN LA PLATA

(DE NUESTRA SUCURSAL)

MEDICOS MUNICIPALES Y DE POLICIA

No pueden cobrar honorarios al Fisco

El asesor de gobierno, doctor Juan Angel Martínez, se ha expedido en la solicitud presentada al ministerio de Gobierno por el doctor Luis Maronilles, que desempeña las funciones de médico municipal y de policía en el partido de Patagones, quien cobra honorarios por servicios profesionales que dice haber prestado por orden judicial. El doctor Martínez, desconoce el derecho del recurrente á exigir ese pago, haciendo al efecto consideraciones legales.

Recuerda por este artículo, lo que dispone el artículo 271 del código de procedimiento en lo criminal, por el cual se establece que los que presten algún trabajo profesional por orden del Estado no tienen derecho á cobrar honorarios, si gozan de retribución ó sueldo del fisco ó de los municipios. En esa situación se encuentran los médicos municipales ó de policía, quienes no pueden pretender honorarios por los trabajos profesionales que realizan por orden de los funcionarios judiciales ó de policía.

Observa el asesor, por este motivo, que algunos facultativos han ideado un procedimiento que aparentemente salva la dificultad que les opone el artículo del código citado: ofrecen sus servicios profesionales gratuitamente á la policía y municipalidades, pero después pretenden cobrar al fisco la suma que les regula el tribunal del artículo 16 de la ley de 25 de Septiembre de 1897, por cada intervención motivada por el cargo que desempeña.

Entiende que el Poder Ejecutivo no debe aceptar ese procedimiento, puesto que tolerarlo, reconociendo la legitimidad de esos créditos, significaría mantener una práctica viciosa y recargar los gastos del Estado, puesto que por la forma indicada los médicos pretenden obtener por año una suma mayor que la asignación mensual que lógicamente deberían percibir.

Finalmente, el asesor entiende que el facultativo que acepta prestar gratuitamente sus servicios como *médico municipal ó de policía*, debe desempeñar en igual forma todas las funciones inherentes á su cargo. De otro modo, la gratuidad no tiene objeto y aunque parezca un contrasentido resulta un medio de obtener un beneficio con sensible perjuicio de los intereses del fisco.

Caja popular de ahorros—El sorteo de ayer

En el sorteo de certificados de la caja popular de ahorros, verificado ayer tarde, en el local de la misma, correspondiente á la emisión 38, serie A., resultaron con los premios mayores los siguientes números:

Con pesos 40.000, el número 8166; con 3.000, el número 1.205; con 1.000, los números 10.689 y 18.743; con 500, los números 11.457, 10.776, 38.774 y 18.348; con 100, los números 2.967, 19.086, 24.343, 3.997, 5.472, 10.666, 20.708 y 11.141.

Todos los números terminados en 8 tienen un premio de 15 pesos.

Instalación de una nueva fábrica

El ingeniero F. P. Villa, en representación de los señores Milanessi y Azzi, fabricantes de cemento, con fábricas establecidas en Casal Monferrato (Italia) y en Dalmacia, se han presentado al Ministerio de Obras Públicas, manifestando que sus representados proyectan la instalación de una fábrica similar en La Plata, en la que invertirán hasta la suma de quinientos mil pesos.

Acogiéndose desde ahora á los beneficios preceptuados en la ley proyectada sobre radicación de industrias en esta ciudad, los recurrentes solicitan tres hectáreas y terreno fiscal, comprendido entre el ejido de la ciudad y la línea férrea que costea el dique núm. 1, al precio más equitativo posible y en las condiciones que fije el gobierno, á fin de instalar allí la fábrica.

Agrega el ingeniero Villa, que de los estudios hechos se deduce que en breve tiempo la fábrica proyectada, una vez en actividad, Hegaría á competir ventajosamente en lo que se refiere al precio y calidad del producto, con las fábricas extranjeras, desalojándolas del mercado argentino, que consume anualmente millares de toneladas de cemento.

Servicio de deuda externa

Por disposición del director general de rentas se ha depositado ayer en el Banco de la Nación, á la orden del gobierno nacional, la suma de pesos 650.000 por concepto del servicio de intereses de amortización de la deuda externa, ley 7 de Septiembre de 1897.

Nombramientos

El Poder Ejecutivo ha nombrado al ingeniero Jorge E. Bosch, inspector del plano gráfico.

Recaudación de impuestos

La dirección de rentas recaudó ayer los siguientes impuestos: contribución territorial 21.364.04 pesos; producción, 9.294.01; papel sellado, 21.021.55, impuestos á las sucesiones, 12.000; comercio é industrias, 150, caminos, 217.33; marcas, 60; total, pesos 64.106.96.

Dirección de tierras y catastro

Han sido informados por esta dirección los expedientes de Enrique Cruz, Justina F. de Stungbang y otro; Jenara Silva de Babirb, Jorge Servino, Juan Mansuri, L. Franceschi de Tiganelli, Salvador Alsina, Santiago Bacigalupi, Lucio González, Catalina J. Ball y Benigno Ball, sucesión Estaquio Llogne, Eliseo Jiménez, Félix R. Burgos, Francisco Trico, Francisco Basconi, Josefa Videla de Paladín y otros.

Junta de Crédito Público

Ha sido citada para hoy la junta de Crédito Público, para proceder á la apertura de las propuestas de licitación de títulos de deuda interna, cuyo acto tendrá lugar en el despacho del ministro de Hacienda, á las 10 a. m.

Montepío Civil

Con el fin de conocer personalmente la marcha administrativa de las oficinas del Montepío Civil, visitó ayer esta dependencia el ministro de Hacienda, doctor Ahumada, en compañía del presidente de la repartición, doctor Jacobo Larrain.

Después de verificada esta visita, se convino por ambos funcionarios en la necesidad de proceder á la instalación de esas oficinas en otro local, que reuna las condiciones requeridas para el buen funcionamiento de la misma, consultando las necesidades del que ocupa actualmente, y que, como se sabe, son un obstáculo para la marcha regular del Montepío.

EN LOS MUNICIPIOS

OFICINA DE OBRAS PUBLICAS

La oficina de obras públicas construyó durante la semana pasada 191 metros cuadrados de empedrado común en la calle 12, de 54 á diagonal 72, 200 en 15, entre 55 y 54, 330 en 59, entre 1 y 2; 400 en 59 entre 4 y 5; 200 en diagonal 73, entre 45 y 46; 235 en 5, entre 70 y 71; 80 en 7, entre 68 y 69, 150 en 7, entre 68 y 69; y 150 en la calle Africa, de La Merced á Progreso, en la Ensenada.

EL ESCUDO DE LA PROVINCIA

Necesidad de una ley que lo establezca

Ha vuelto á ser de actualidad la cuestión del escudo de la provincia, en vista de una consulta de la inspección general de milicias.

Debe convenirse en que no existe ninguna disposición expresa que establezca con precisión cuál es el escudo que corresponde á la provincia de Buenos Aires, y de ahí la necesidad de que la legislatura dicte una ley que lo establezca, ya que indistintamente se han venido usando escudos de varias formas y dibujos, desde que la provincia se incorporará á la Confederación.

La consulta hecha por la inspección de milicias fué pasada á estudio del doctor Angel Carranza Mármol, quien en el informe expedido, manifiesta que es indiscutible que corresponde á la provincia el uso de un escudo como símbolo de su entidad de Estado independiente, dentro de la Nación.

Jamás se ha puesto cuidado en la observancia del escudo, dice el doctor Carranza Mármol, y desde que se constituyó definitivamente la Nación, en los comienzos de la sexta década del siglo pasado, la provincia no tuvo la precaución de fijar por ley ó siquiera por decreto, cuál era su escudo; lo que hace sospechar, y es así, que consideró siempre el escudo de 1813, que estableciera la Asamblea de ese año, y que la Nación y la provincia usaron indistintamente, á pesar de las modificaciones que por resoluciones verbales simples ó por escrito, que dieran los altos dignatarios del Estado. Es necesario, pues, que la provincia proclame por ley su escudo, para que desaparezca la anarquía y la confusión que reina al respecto.

La Nación ha declarado ya definitivamente, por decreto de reciente data, que su escudo es el mismo que estableció la Asamblea de 1813, para las Provincias Unidas del Río de la Plata. El 13 de Marzo de ese año, ordenó la misma Asamblea, que el Supremo Poder Ejecutivo usara el mismo sello de ese Cuerpo Soberano, con la sola diferencia de que la inscripción del círculo fuera la de "Supremo Poder Ejecutivo de las Provincias Unidas del Río de la Plata".

Historia después el doctor Carranza Mármol, las distintas fases por que ha pasado la organización del país, la irregularidad política que perduraba por muchos años, las luchas fratricidas y extranjeras, los vínculos de la tradición, que no se desatan del todo y que llevan felizmente al país á la organización de 1853, año en que se constituyó definitivamente la Nación.

Analiza después los grabados que representan los escudos usados en 1819, (figura número 2); 1824, (figura número 3); 1842, (figura número 4); 1853, (figura número 5); 1854, (figura número 6).

En 1825 la inspección y comandancia general de armas usaba el escudo que se indica con la figura número 7. El escudo que se ha generalizado en la provincia, es el señalado con el número 8. El fundador de La Plata, proyectó un escudo para esta ciudad, pero no pasó de proyecto, y nadie hizo en favor del de la provincia, á pesar del error que hubiera sido determinar uno y no el otro. Pero esto mismo hace sospechar que ese gobierno atribuyó á la provincia el escudo de 1813.

Refiriéndose á este último dice el doctor Carranza Mármol, que tal vez sería el pensamiento de la asamblea de 1813, decretar un escudo igual para todas y cada una de las provincias con la única diferencia del cambio de leyenda.

Analiza después la influencia de la provincia de Buenos Aires en todos los momentos de la que fué después Nación Argentina, lo que hace pensar que en esas condiciones no se le ocurriera nunca que fuera necesario crear un escudo especial, porque consideró que era suyo el de 1813.

En conclusión, piensa que el escudo legítimo de la provincia es el decretado por la asamblea de 1813, y así como la Nación acaba de establecer cuál es su escudo, nada perjudica que la provincia, por medio de la legislatura, sancione por una ley lo que está consagrado por los antecedentes. Nadie puede arrancar á la provincia el derecho de usar este escudo, porque lo ha conquistado ante la Nación y ante el mundo por sus tradiciones gloriosas y sus esfuerzos patrióticos, por el bien de la República, y porque hasta el presente se mantiene á la vanguardia de sus progresos, de su cultura, de su intelectualidad y de su riqueza.

Si fué la cuna de la libertad argentina, dice, y extendió su influencia con sus ideas y sus armas por los dominios de la monarquía española en varias naciones de América, cargando con las responsabilidades consiguientes, pero salvando el honor y la integridad de la patria, cuando asumía la representación general, nadie se atreverá á disputarle tan legítimo derecho.

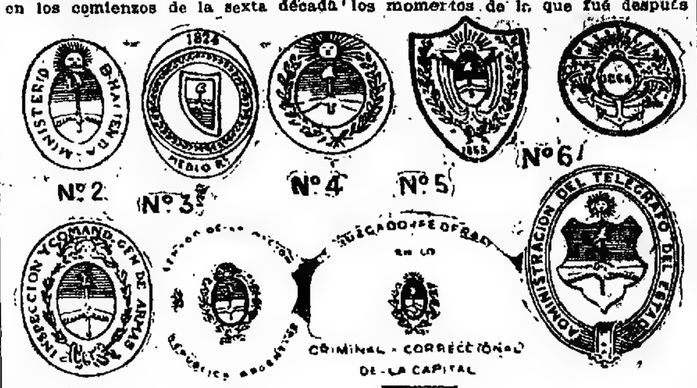

DIVERSOS ESCUDOS DE LA PROVINCIA

PADRON GENERAL

El inspector de la circunscripción 5a. de esta ciudad, terminó ayer el empadronamiento de toda esa zona, donde existen 350 casas de comercio é industrias.

Para el 20 del corriente deberá terminarse el padrón de todo el distrito de la capital.

RAMBLAS DE 51 Y 53

Ayer, á las 5 p. m., tuvo lugar en el despacho del comisionado municipal, la presentación de mejoras de propuestas para la construcción de pisos de mosaico en las ramblas de las avenidas 51 y 53, de 2 á 6 y de 7 á 12.

Todas las propuestas presentadas, pasaron á informe de contaduría.

EL DIQUE DE SAN FERNANDO

El ministro de Obras Públicas, doctor Sojo, celebró ayer una conferencia con el ingeniero Claps, á fin de convenir la mejor manera de activar los trabajos y preparación de bases y condiciones para sacar á licitación las obras de construcción del dique de San Fernando, que se harán á base de cemento armado.

El ingeniero Claps deberá ponerse de acuerdo con la municipalidad de San Fernando, á fin de convenir con ésta la forma en que ha de contribuir proporcionalmente para que se realice aquella construcción.

JUNIN

La Intendencia municipal de Junín presentó no hace mucho al ministerio de Obras Públicas una solicitud del señor Enrique Baerr, pidiendo la concesión de una fábrica de gas en aquella ciudad, por el término de 60 años.

El departamento de ingenieros al informar en este asunto, manifiesta que considera exagerado el término de 60 años que se señala, y deficientes las bases propuestas. Con tal motivo, ha formulado un nuevo pliego de condiciones, á que deberán sujetarse las partes. Agrega el departamento, que antes de reducirse el contrato á escritura pública, el señor Baerr deberá hacer conocer con exactitud el capital á invertir, así como también presentar por triplicado los planos de conjunto y detalle, y la memoria descriptiva correspondiente, que deberán ser aprobados por el gobierno.

AVELLANEDA

Se ha constituído en Avellaneda el comité de la Defensa Rural, con la comisión directiva que en seguida se expresa: presidente, señor Juan J. Sarober; vice, señor Eulogio Morgada; secretario, Ernesto Paniza; prosecretario, señor Osvaldo Rodmil; tesorero, señor Francisco Nocetto; protesorero, señor Atilio Negri; vocales señores Hilario Ferreyra, Carlos Cattáneo, José Magniarelo, José L. Rara, José Matamoros Esteban Guiara, Pedro Gómez, Juan R. Pérez, José Gómez y Miguel Bacigalupi; delgados al comité central, señores José Lagorio, Miguel M. Hayet y Pedro A. Casal.

CRONICA SOCIAL

DEMOSTRACIONES — El doctor Lehmann Nitsche, será objeto de una demostración de parte de sus amigos, por el buen éxito de su trabajo titulado "Nuevas investigaciones sobre la formación pampeana y el hombre fósil de la República Argentina", publicado en la revista del Museo de La Plata, pues, como se sabe, le ha valido el premio denominado "Brick Broca", discernido por la Sociedad Antropológica de París. El señor Nitsche es jefe de la sección antropológica del museo de La Plata.

La demostración consistirá en un banquete, que se servirá en el restaurant Fablet.

—Anoche fué obsequiado por sus amigos, en el hotel Gay, con una comida, el señor Carlos A. Castagnet, celebrando la terminación de sus estudios de farmacia.

—Un grupo de alumnos, maestros y personas de la amistad de las señoritas Amalia y Angela Abascal, las hicieron objeto de una demostración con motivo de los ascensos de que han sido objeto en el magisterio.

Ofreció la demostración la poetisa señorita Angela Carbajal y Márquez, á la que contestó la señorita Amalia Abascal en sentidas palabras.

—A las 4.30 p. m. se realizó ayer la demostración que los alumnos del conservatorio Williams, organizaron en honor de la profesora señora Carolina A. de Igarzábal. Se le hizo entrega de una artística medalla de oro y de un pergamino con la firma de todos los alumnos.

EN LA ESCUELA TECNICA DEL HOGAR—Ayer se procedió en la escuela técnica del hogar á la clasificación de los trabajos efectuados por las alumnas.

En una rápida visita por los diferentes cursos, hemos podido observar la bondad de los trabajos realizados en el año que termina. Desde hoy, queda la exposición abierta al público, habiendo sido especialmente invitado el Consejo Nacional de Mujeres que preside la señora Albina Van Praet de Sala, quien asistirá en compañía de una delegación de señoras.

La exposición permanecerá abierta durante los días 20, 21 y 22, de 3 á 6 p. m.

ENLACES—La señorita María Luisa Rizzo, ha sido objeto de numerosas felicitaciones con motivo de su reciente compromiso con el señor Luis Sagastizábal.

—El 21 del corriente será bendecido en el Azul, el enlace de la señora Angela Ferrou de Avila, con el señor Alcides Carballeda Bazin. Serán padrinos de la ceremonia la señora Carmen Ferrou de Dhers y el señor Justo Carballeda Bazin. Actuarán como testigos del acto civil, los señores Antonio Ferrou, Evaristo F. Toscano, Arturo C. Costa é Hipólito V. Dhers, por parte de la novia, y los señores Juan J. Atencio, Juan B. Lavié, doctor Manuel Gazcón (hijo) y Héctor Urioste, por parte del novio.

La futura pareja, que cuenta con numerosas vinculaciones en esta ciudad, fijará en ella su residencia.

—Se ha formalizado el enlace de la señorita María Isolina Pizarro, con el señor Enrique Holman.

VERANEO—En nuestros principales sitios de reunión se nota la falta de numerosas familias platenses, debido al desbande de las mismas hacia los lugares consagrados para el veraneo.

NOCHES DE PLAZA—Hoy es día de moda en la plaza Primera Junta, á la que concurrirá la banda de policía, que ejecutará un selecto programa de su repertorio. Si el tiempo lo permite se efectuará una hermosa reunión social, ya que el mal tiempo no ha permitido que se realizaran retretas hasta ahora.

VIAJEROS—Han regresado de Europa, el doctor Daniel Goytía y su señora Estela Antelo.

—Para el Rosario, las señoritas Celestina, Josefa y Angela Napoli.

—En breve se ausentarán para Necochea, el doctor Gregorio García Vieyra, su señora Catalina Cané y sus hijas María Lydia y María Elena.

—De Ayacucho, el señor Ernesto A. Robledo.

—Para Mar del Plata, se ausentará en breve el señor Adolfo Alemán, su señora María Ovando y sus hijas Delfina, Sara y Elvira.

—Para su establecimiento en 25 de Mayo, se ausentará el doctor Clodomiro Griffin y su señora Ana Davel.

—De la capital federal, la señorita Della Raquel Hausearriaga.

—Para Tres Arroyos, se ausentaron el señor Juan José Atencio y familia.

—Para Patagones, el doctor Juan Carlos Rébora.

—En breve se instalarán en esta ciudad, el doctor I. Macedonio Canedo y familia.

VIALIDAD

LA FABRICA DE ADOQUINES

El ministro de Obras Públicas de la provincia se ha dirigido á su colega de Hacienda de la Nación, manifestándole que el gobierno ha resuelto autorizar á la dirección general de caminos, la gestión directa que en cada caso sea necesario á fin de facilitar la pronta recepción de los materiales consignados desde Europa para la fábrica de adoquines de Sierra Chica.

Como todos los materiales están exonerados del pago de derechos, y como la tramitación que debe cumplirse en cada caso de acuerdo con lo que exigen los reglamentos de aduana, se complica por la intervención que deben tener ambos gobiernos, haciendo que en más de un caso se venzan los plazos establecidos, se conceptúa conveniente la autorización á la dirección de caminos para que tramite directamente la introducción de todos los materiales adquiridos en Europa.

EDUCACION

EL ASUNTO DE LAS TIERRAS ESCOLARES

Anulación del remate por el Consejo de Educación

Ha sido mucho el interés despertado por la cuestión del remate de tierras escolares efectuado en Mar del Plata; cuyos precios resultaron excesivamente bajos, y mayor el deseo de conocer la resolución que adoptaría el consejo general de educación.

Se recordará que una manzana de propiedad de la dirección general de escuelas en Mar del Plata, fué vendida el 7 del corriente, en la capital federal, y que el resultado obtenido provocó una reunión privada de los consejeros, de cuyos propósitos de anular la venta informó LA PRENSA oportunamente.

El consejo tomó en su sesión de ayer conocimiento del informe de la oficina de asuntos legales, en el que se manifestó que la dirección de escuelas tenía facultades para aprobar ó anular la venta efectuada y escuchó las manifestaciones del director general, que hizo leer una carta de los martilleros en la que decían que habiéndose enterado por las informaciones de LA PRENSA de los propósitos existentes en el sentido de la anulación del remate, hacían constar que éste había tenido la publicidad necesaria.

El director de escuelas agregó que en ese momento hacía, él su primera manifestación en público acerca de esta venta, ignorando cómo había trascendido la información de lo tratado en la reunión privada á que convocó á algunos consejeros.

El consejero Meabe expresó su juicio diciendo que el remate había adolecido de tres defectos principales: no había asistido suficiente concurrencia de compradores, se había realizado en la metrópoli, en vez de hacerse sobre los mismos terrenos, en época más propicia, y la venta tenía la estricta condición de realizarse al contado, lo que, naturalmente, disminuía las facilidades de la operación.

Los consejeros Palomeque y Jorge manifestaron que por informaciones recogidas en fuentes autorizadas, la tierra vendida tenía un valor que oscilaba entre 45 y 52 pesos, y que en vista del informe de la oficina de asuntos legales, votaban por la anulación del remate.

En el mismo sentido se expresaron los demás miembros del consejo.

Después de un cambio de ideas, se resolvió desaprobar el remate efectuado, que se realice nuevamente en la segunda quincena de Febrero, sobre los mismos terrenos, en Mar del Plata, y que para su pago se admitan pagarés hipotecarios á tres, seis, nueve y doce meses de plazo.

SESION DEL CONSEJO GENERAL

Con asistencia del director general de escuelas y de los consejeros Palomeque, Urien, Meabe, Hoyo, Jorge, Valenzuela y Vega Belgrano, celebró sesión ayer el consejo general de educación.

La comisión respectiva informó sobre una nota elevada por el cuerpo médico escolar respecto á los aspirantes á maestros con defectos físicos notables, resolviendo que los examinandos que sean tartamudos ó tengan algún vicio de pronunciación, recibirán su diploma condicionalmente, hasta tanto obtengan un certificado del cuerpo médico que acredite haber seguido un curso de ortofonía en la escuela especial de tartamudos. Las personas con defectos físicos, cojos, mancos, tuertos, jorobados ó con enfermedades contagiosas, no podrán recibir diplomas de maestros, ni ser anotados los que tuvieran expedidos por otras autoridades, en los registros de la dirección.

Se procedió después á revisar las modificaciones introducidas al proyecto de ley de educación común.

El consejero Hoyo presentó el proyecto de suprimir la concurrencia mixta de alumnos á las escuelas elementales y graduadas que crea uno de los artículos. Dijo que las escuelas mixtas ofrecen una promiscuidad perniciosa y que el niño se quebranta en energías y en virilidad bajo el dominio de las maestras, afeminándose; que en vista del escaso número de maestros varones que hay en la provincia, deberían elegirse para las escuelas de niños las maestras más varoniles.

Votado este proyecto, sólo tuvo el apoyo de su autor.

El consejo resolvió enviar al ministerio de Gobierno el proyecto de ley de educación común, á fin de que sea presentado á la legislatura.

Se trató después el asunto del remate de las tierras escolares de Mar del Plata, con el resultado que informamos en extenso separadamente. Al fundar su voto el consejero Valenzuela, lo hizo recordando previamente las manifestaciones vertidas en sesiones anteriores por el director de escuelas, por las que expresó que entendía ser de facultad privativa la enajenación de bienes inmuebles de la dirección general, significando con esto que no correspondía el dictamen del consejo.

El consejero Jorge presentó luego el proyecto que se destinó á comisión, de incorporar al proyecto de presupuesto para el año entrante una partida de diez mil pesos para gastos de exámenes de maestros. Se compraría con ellos material de enseñanza, instalándose dos laboratorios de física y química en los salones á construirse en la dirección de escuelas.

El director general de escuelas dió cuenta de dos notas que le han sido elevadas por el contador y el tesorero de la repartición. En la primera se manifiesta que desde el 2 del corriente la dirección general de rentas no deposita suma alguna en la dirección, y en la segunda dice la tesorería que sólo existen en caja 2.493.72 pesos moneda nacional, faltando pagar al personal de 51 distritos de la provincia por Octubre y á todos por el mes de Noviembre. Además, dentro de pocos días deben abonarse tres servicios de títulos por valor de 170.000 pesos.

El director de escuelas anunció al consejo que demandaría judicialmente á la dirección de rentas por este motivo, declarando después levantada la sesión.

ESCUELA INDUSTRIAL DE LA NACION

Desde hoy se recibirán en la secretaría de esta escuela las solicitudes para el examen de ingreso y matrícula de primer año.

La secretaría está situada en la calle 53, entre 10 y 11, y funciona de 2 á 5 p. m., todos los días hábiles.

CUERPO MEDICO ESCOLAR

Ayer tuvo lugar la reunión anunciada del cuerpo médico escolar, con asistencia de los médicos, quienes dieron cuenta al director, doctor Quadri, en forma sucinta, de la labor reali-

EFECTOS DEL ULTIMO TEMPORAL

Inundaciones en varias localidades

LOS DAMNIFICADOS EN NAVARRO

Agrupamos á continuación, las informaciones que recibimos ayer sobre las crecientes de algunos ríos y las tempestades de agua viento y piedra que se desencadenaron el domingo y el lunes en varias localidades de la provincia, determinando inundaciones y causando sensibles perjuicios materiales:

Saladillo, Diciembre 19 — Debido á la inundación de la vía, producida por el arroyo Las Garzas, en la línea de 25 de Mayo, entre las estaciones Berraondo y De la Riestra, se ha suspendido el tráfico en dicho ramal del ferrocarril Sud.

Probablemente mañana se reanudará el movimiento por esta vía.

Alberdi (Lincoln) Diciembre 19 — Llovió 30 milímetros. Anoche, á las 8.30, fué sorprendida esta población por un fuerte ciclón acompañado de lluvia, habiendo causado grandes daños materiales, que se pudieron apreciar, después de haber pasado éste, en la recorrida que efectué acompañado del doctor Antonio Quintana, oficial de policía señor Ricardo Colonesi y dos agentes.

No hubo que lamentar, felizmente, ninguna desgracia persona.

Navarro, Diciembre 19—A causa del rebalsamiento de la laguna Navarro, por las lluvias torrenciales caídas en la noche del 17, se inundó la parte baja de la población, abarcando unas 56 cuadras de extensión; pero hoy se observa mucho descenso de la creciente.

Como desgracias personales, se lamenta un ahogado, unas 50 familias han quedado desalojadas, las que han sido recogidas por las autoridades y vecinos.

Los perjuicios materiales consisten la mayor parte en pérdida de hacienda ahogada. Los trenes no corren.

Dennehy (Nueve de Julio), Diciembre 19.—Ayer, después de un día de calor sofocante, se desencadenó otra tormenta de agua y viento, que empeoró más las condiciones de las sementeras de trigo y avena.

El pluviómetro marcó 14 milímetros. Amenaza llover más.

Ituzaingó (Morón), Diciembre 19 — Anoche ha vuelto á llover en abundancia. Las calles están intransitables de barro.

Salto, Diciembre 19 — Anoche llovió toda la noche. Las aguas del río se encuentran á pocos de las barrancas. Unos vecinos que se encontraban allí hoy de mañana observaron que por momentos crecía y vieron aparecer flotando una cuantidad de vacas y varias damajuanas, se cree que serán mercaderías del negocio que el señor Domínguez tiene establecido en el kilómetro 291, comercio que se encuentra todo inundado.

La policía local fué á prestar auxilio á ese sitio.

Colón, Diciembre 19 — El viento ha rasgado de anoche dos techos de los perfectos. Volaron techos, caballerizas y arrancó de cuajo árboles de la plaza. No hubo desgracias personales, sólo tres contusos.

La población está aterrorizada con estos continuos vendavales.

En el teatro Avellaneda cayó un rayo, mientras se representaba determinado en tinieblas con el consiguiente susto del público. Se restableció la calma en seguida. El vendaval duró una hora.

Mercedes, Diciembre 19 — El río de Las Conchas se ha desbordado hoy.

El comisario con el personal á sus órdenes recorre la zona amenazada, organizado el salvamento de los pobladores.

Ascensión (General Arenales), Diciembre 19—Desde las 10 hasta las 12 m. de ayer llovió torrencialmente con piedra y viento huracanado, volteando casas, galpones y árboles.

Los trigos se consideran perdidos y los linos si el tiempo se compone sólo darán el rendimiento de la semilla el maíz se conserva todavía en buenas condiciones.

El año actual se considera de peores perspectivas que el pasado. Las compañías de seguros hasta ahora han tratado con equidad los daños causados por la piedra.

El tiempo sigue tormentoso, amenazando nueva lluvia.

Mercedes, Diciembre 19—Todavía no ha sido encontrado el cadáver de Juan Kobiedo que se ahogó ayer en el puente de Sabona.

Hoy, el oficial de policía, señor Alejandro Zotti, encontró por la quinta de Fragilio, unas matas que se supone pertenecían al extinto.

La correntada ha sido tan fuerte que es posible que el cadáver haya sido arrastrado á larga distancia.

La creciente tiende á disminuir.

Numerosa concurrencia se trasladó ayer y hoy al puente del ferrocarril de trocha angosta á presenciar el desbordamiento del río.

El almacén de la viuda de Sevilla, contiguo al río está inundado, y la familia lo ha abandonado.

El Tiro Federal está también anegado.

Reina tiempo fresco y alelo despejado.

LAS INUNDACIONES EN NAVARRO

El jefe de policía celebró ayer una conferencia telegráfica con el comisario de Navarro, en la cual éste le comunicó que la población quedaba totalmente aislada, siendo las aguas movidas por el viento reinante con tal fuerza, que la marejada producía destrozos en los terraplenes del ferrocarril, habiendo casas que tenían en sus habitaciones hasta un metro de agua, por lo que continuamente se producían desmoronamientos y derrumbamientos.

Ignora el número de ahogados, siendo dos señalas las personas á quienes se han prestado auxilios. Solicitó el envío de una lancha á nafta y recursos en dinero efectivo.

El gobernador enterado de estas circunstancias, ordenó la remisión de cinco mil pesos para auxiliar á las víctimas de la inundación, y el envío inmediato de una lancha á nafta con su dotación correspondiente.

Salieron anoche ayer 20 hombres del cuerpo de bomberos con destino á la población de Charas, jurisdicción del partido de Lobos, donde se encuentra el inspector general de policía, señor Ramos, quien ayer avisó al jefe de policía, que se encontraba en imposibilidad de trasladarse á Navarro, por la carencia de embarcaciones y no podía emplear carruajes ú otro vehículo. Agregaba, que á su vez avisara al intendente de Navarro, respecto de su situación, que le impedía llevar los víveres y demás efectos para los damnificados.

Agregaba que habiendo tenido conocimiento de que á dos leguas de esa población había perecido ahogada una familia, encontrándose igualmente en grave peligro varias otras, se trasladaría con esa persona y elementos reducidos de que disponía en ese momento, á fin de prestar los auxilios que fuere dables.

En Navarro no se tienen noticias hasta ahora de haber ocurrido desgracias personales.

INFORMES SOBRE LA COSECHA

Los rendimientos en el Sur

PRECIOS DE LOS JORNALES

(De nuestra sucursal en La Plata)

Cumpliendo una disposición del Poder Ejecutivo, algunos comisarios de policía han comenzado á transmitir á la dirección de la agricultura informes sobre el estado de la cosecha y sobre la falta de brazos en la campaña de la provincia.

El comisario de Las Flores, dice que no hacen falta peones, y que el corte, que por ahora se paga en de 4 á 5 pesos diarios.

El de General Pinto, comunica que hay peones con exceso y agrega que el fuerte viento último ha causado muchos perjuicios en el trigo, lino y cebada.

El del Tandil hace saber que no habiéndose empezado aún los trabajos de la cosecha, se ignora si faltarán ó no peones; pero que se presume que habrá los suficientes. El jornal es de 4 pesos diarios.

El comisario de Pehuajó dice también que hay peones en abundancia y estos exijen 6 pesos diarios. Los patrones ofrecen 5 y 5.50 y 4 pesos.

El de Campana dice que se necesitan de 50 á 60 peones y que se les paga 4 y 5 pesos diarios, con comida.

En Luján no se necesitan peones.

El comisario de Bahía Blanca hace saber que se han pedido al Hotel de Inmigrantes alrededor de 1000 peones, cuyo jornal varía entre 5 y 6 pesos. También se necesitan maquinistas de trilladoras y emparvadoras y carreros, pagándoseles 8 pesos diarios.

De Exaltación de la Cruz dicen que se necesitan 60 peones con urgencia, porque los sembrados se pierden por falta de brazos.

En General Arenales no hacen falta peones. Se paga de 4 á 5 pesos por día.

En Chacabuco y General Viamonte tampoco hacen falta peones.

En Saladillo se han de precisar peones. Se calcula que las últimas lluvias han echado á perder los sembrados en un 50 por ciento.

En Bartolomé Mitre y Caseros no hacen falta peones. Tamp

ADMINISTRACION, TRABAJO Y CULTURA

zada durante el período escolar fenecido.

Luego se pasó á considerar el reconocimiento clínico de los aspirantes, recordando el doctor Quadri, que había que ajustarse estrictamente á las disposiciones en vigor, emanadas del consejo general de educación, practicando el examen con la minuciosidad debida, dedicando preferente atención á los pulmones, corazón, vista, garganta, etc., pues muchas veces basta la omisión de un solo requisito, para que pase inadvertido un defecto ó anomalía, que sería importante conocer.

Se resolvió, además, entre otras cosas, que los facultativos concurran con puntualidad á las mesas examinadoras, de que forman parte.

SOCIEDADES

ORFEON PLATENSE — El sábado próximo, por la noche, en el salón del Nuevo Círculo Napolitano, se verificará el concierto y baile organizado por la sociedad Orfeón Platense, con un programa muy atrayente.

El cuadro dramático social representará "El corderito" y el monólogo "Continental express", por el señor Raffeti. Una orquesta amenizará la fiesta.

CENTRO DE CONTADORES DE LA PROVINCIA—En su local social, calle 7 número 717, celebrará asamblea esta noche, á las 8.30, el Centro de Contadores de la Provincia, á fin de tratar la orden del día, que comprende los siguientes asuntos: Acta de la asamblea anterior; Memoria anual y rendición de cuentas; renovación de la comisión directiva; inauguración de la biblioteca social.

FOMENTO BARRIO OESTE—La comisión directiva de este centro, se reunirá hoy, á las 8.30 p. m., para considerar varios puntos de importancia, para el adelanto de la zona

TRIBUNALES

UNA CONDENA A MUERTE

El procurador general de la Suprema Corte, doctor Escobar, se expidió ayer en el recurso de inaplicabilidad de ley interpuesto por el defensor de pobres del departamento del Norte, contra la sentencia confirmatoria dictada por la cámara de apelación departamental, que impone al procesado Frollán Mendoza la pena de muerte, por el delito de homicidio perpetrado en la persona de Pedro Gaetán, quien fué muerto de un tiro de remington por la espalda.

Al impugnar el fallo, declara la defensa que ya ha sostenido que el caso presente está comprendido en lo que dispone el artículo 17, capítulo primero, inciso primero de la ley 4189, y por las razones que pasa á exponer, considera mal calificado el delito y que se ha violado el inciso primero referido, que es donde debe encuadrarse el asunto.

Manifiesta el doctor Escobar, que en el proceso concurren las atenuantes de ebriedad y de irritación ó furor, y agrega que, aunque el hecho se haya producido con alevosía y premeditación, como lo ha demostrado el tribunal sentenciador, siempre concurriría por lo menos la atenuante de ebriedad, y no sería entonces de aplicación la pena impuesta, pasando á hacer una disertación tendiente á demostrar la necesidad de abolir la pena de muerte, que ya tiende á desaparecer de las legislaciones de los pueblos civilizados.

El doctor Escobar, analiza luego las constancias de autos y manifiesta que no resulta en forma alguna que Mendoza se hallara en estado de ebriedad parcial en el momento de cometer el hecho, y que su confesión detallada evidencia una rigidez de espíritu de que habría carecido si se hubiera encontrado beodo; más, como lo sostiene la cámara, nada autoriza á suponer que la ebriedad de Mendoza en el supuesto de que está probada, fuera involuntaria; por el contrario, él declara que ocurre con alguna frecuencia que se pone ebrio, de manera que ninguno de los requisitos del artículo 81, inciso primero, del Código Penal, que se refiere á las atenuantes por ebriedad, se encuentra acreditado para que pueda modificarse la pena por ese concepto.

De la propia confesión del procesado, se tiene que en la mañana del hecho no le ocurrió nada con el sargento Gaetán, existiendo declaraciones que comprueban que éste nunca presentó queja alguna contra el procesado, y que las penas que se le impusieron al mismo por faltas en el servicio, no lo fueron por orden de la víctima.

El estado de irritación, para que constituya motivo de atenuación en el agente, debe consistir en la perturbación momentánea de los sentidos y de la inteligencia, de modo que no desaparezca la conciencia del acto que se ejecuta, sin culpa del autor del delito; y en autos está comprobado que las causas de la acción de Mendoza, se refieren á una época anterior, de modo que lejos de constituir una circunstancia atenuante, sería ella un elemento para establecer la premeditación, y siempre aparecería que no procedió bajo un arrebato momentáneo, sino movido por el odio que le inspiró una venganza llevada á cabo en especiales condiciones de serenidad y lucidez de espíritu de manera que el inciso sexto, artículo 83 del Código Penal, es inaplicable al caso, porque el procesado no obró en estado de irritación ó de furor, sino al contrario, en posesión de sus facultades

Concluye el doctor Escobar declarando que, si bien brevemente ha creído de su deber expresar su opinión acerca de los motivos que á juicio de la defensa, han debido tenerse en cuenta para atenuar la culpa del procesado, dada la gravedad de la pena impuesta, cree que el recurrente ha olvidado señalar las violaciones de las leyes de la prueba en que ha incurrido el tribunal sentenciador, al establecer la existencia de los hechos, omisión que impide á la Suprema Corte como tribunal de derecho entrar á apreciarlo.

Considera, sin embargo, que la pena de muerte que la prescripción legal contiene, no podrá aplicarse en este proceso, dado que el juicio no estará en estado de sentencia definitiva antes de los dos años de su iniciación, no siendo imputable al reo la demora sufrida

Por estas consideraciones, el procurador general aconseja á la Corte, que desestime el recurso deducido, declarando, además, que debe tenerse presente por el solicitante de un terreno digo Penal, que establece como atenuación de las penas la duración de las causas por más de dos años, y este plazo vence para este proceso el día 30 del corriente mes y año

TITULOS SUPLETORIOS

El juez doctor Marcenaro, por la secretaría de don Felipe González, ha dictado una sentencia que reviste interés

El artículo 1184, inciso 1o del Código Civil, en cuanto exige la forma de escritura pública, para los contratos por los que se trasmiten derechos reales sobre inmuebles, no es aplicable á los convenios, por los que se trasmiten simples derechos de posesión á los efectos de la prescripción adquisitiva.

La doctrina que antecede, ha sido planteada en una información producida por don Juan Sánchez, tendiente á justificar la adquisición del dominio por la posesión quieta, pacífica y sin interrupción desde hace más de 30 años por sus cedentes don Pedro Medina, doña Rosario Medina de Polleros, doña Florencia Medina de Elizalde, doña Mauricia Medina de Avila, y don Manuel Medina, hasta el mes de Julio de 1907, y desde esa fecha hasta el presente por el solicitante de un terreno de quinta ubicado en el partido de Navarro

El ministerio fiscal se había opuesto á la aprobación pedida, fundado en los establecido por el artículo 4184, inciso 1o, del Código Civil que impone la forma de escritura pública para los contratos que tuvieren la trasmisión de bienes inmuebles ó propiedad ó usufructo, ó alguna obligación ó gravamen sobre los mismos ó traspaso de derechos reales sobre inmuebles de otros.

El juzgado, al resolver, entendió que no era de aplicación el artículo citado, por cuanto, por el documento acompañado no se hace otra trasmisión, que la de los derechos de posesión, que los cedentes decían tener sobre el inmueble que se ha deslindado Y habiéndose llenado los requisitos de la ley, declarándose rebelde á la municipalidad de Navarro por no haber manifestado su opinión en el término de ley, dispuesto los testigos presentados, confirmo al petitorio, el juzgado resuvió aprobar esa información y ordenar la inscripción del documento privado en el registro de la propiedad, previo pago del impuesto fiscal.

JUSTICIA DEL CRIMEN

El juez del crimen, doctor W. Ocampo, dictó ayer las siguientes sentencias:

Santiago Mont, por atentado á la autoridad, en Luján; un año de prisión; Felipe Oliveri, por lesiones, en esta ciudad, siete meses de arresto; Manuel Fourgerifio, por lesiones, en Avellaneda, dos años de prisión.

CRONICA POLICIAL

AHOGADO

Ayer, á las 4 p. m., en Bartolomé Mitre, en momentos en que se bañaba el menor de 17 años de edad Rafael Ferrando, en el arroyo Arrecifes, fué arrastrado por la corriente y pereció ahogado.

Aún no ha sido posible extraer el cadáver.

RIÑAS Y HERIDOS

En la casa de negocio de Luis Hernández, situada en Balcarce, mientras conversaban tranquilamente en una habitación de la misma, Martín Lara y J. Pintos, penetraron en ella los sujetos Bartolo Parola, Antonio Rey y Vicente Mazullo, quienes acometieron á los anteriores á puñetazos, haciendo uno de ellos un disparo de revólver, que hirió á Pintos en el muslo izquierdo.

Se produjo un tumulto y resultó Lara herido de un hachazo, que le aplicó Mazullo.

Intervino la policía y redujo á prisión á los contendientes

—En el mismo partido, anteayer, á las 3 p. m., mientras se efectuaban unas carreras en el cuartel 4o., Juan Toledo promovió un desorden y desacató luego al escribiente de policía señor Petrelli, quien le intimara orden de prisión.

Con ayuda de dos agentes, fué reducido, al fin, á viva fuerza.

—En jurisdicción de la subcomisaría de Banfield, Luis Seoani hirió levemente con un cuchillo á Teresa S de Giraldo y fué detenido pocos momentos después por la policía, que le secuestró el arma

—Marta D Camisen denunció en la comisaría de General Sarmiento, haber sido golpeada por el quintero Manuel Galán, quien, de improviso, se presentó en la cocina de su quinta, donde trabajaba, agrediéndola

La policía ha detenido al acusado.

ROBOS Y HURTOS

Florencio Correa denunció á la policía de 25 de Mayo que de su chacra, situada en el cuartel 11o., le habían hurtado dos yeguas y tres caballos que justipreció en la suma de 400 pesos moneda nacional

La policía ha recomendado el secuestro de los animales.

—El vecino de Carabelas, Cirilo M. Gramajo, se presentó á la policía haciéndole saber que le han incendiado una casilla de madera de su propiedad y parte de sus plantaciones, perjuicios que estima en mil quinientos pesos.

Lo destruído no tenía seguro.

Se practican por la policía las averiguaciones pertinentes, á efecto de descubrir á los autores del hecho.

AUTOPSIA DE UN CADAVER

(Por telégrafo)

Las Heras, Diciembre 19—El comisario concurrió en compañía del oficial y los doctores Molla Villanueva y Castillo, al cementerio local donde se efectuó la autopsia del cadáver de Carlos Marzzoratti.

ACCIDENTE FERROVIARIO

Actitud de los médicos

(Por telégrafo)

Quilmes, Diciembre 19 — Ocurrió anoche un triste accidente en la estación del ferrocarril. Al efectuar maniobras una de las máquinas pilotos, el cabista Manuel Fernández, fué atropellado por la misma, sufriendo la fractura de la tibia derecha. Por más diligencias que se practicaron para obtener que alguno de los médicos á quienes les corresponde concurriera á prestar sus servicios al herido, todo fué inútil, habiendo sido trasportado el herido á la capital en el primer tren, siendo internado en el hospital Inglés, después de permanecer seis horas sin asistencia. Es de lamentar que existiendo aquí un médico de la empresa y otro de policía, no hayan querido ninguno de los dos cumplir con la alta misión que desempeñan. Esto ha dado lugar á severas censuras.

INFORMACIÓN TELEGRÁFICA

(DE NUESTROS CORRESPONSALES)

MERCEDES

TRIBUNALES

DESPACHO DE LA CAMARA 2a.

Juzgado de lo civil y comercial

Mercedes, Diciembre 19—La cámara segunda en su acuerdo del día 19, dictó las siguientes sentencias

Pérez Lozano Víctor, por homicidio y disparo de arma, en 9 de Julio, se confirma la sentencia apelada; Cabrera Clemente, por robo, en Carlos Casares, se reforma la sentencia apelada imponiéndosele al procesado cuatro meses de arresto; Quiroga Antonio, por disparo de arma en Pehuajó, se confirma la sentencia apelada

Autos Romero Cosme contra Ochandarena Calixto, por injurias graves, se confirma el auto recurrido; Yamuccio Isauzin Antonio, por lesiones, en Mercedes, se aprueba el auto de sobreseimiento definitivo; Coredo y Hernández Manuel, por homicidio, en Gilles, se aprueba el auto de sobreseimiento definitivo, Santos Pastor, por homicidio, en Lincoln, se aprueba el auto de sobreseimiento definitivo; José, por disparo de arma á Peralta Nicanor y éste por lesiones á aquél se aprueba el auto de sobreseimiento definitivo respecto del primero y se revoca el provisional otorgado al segundo, Martínez Francisco y Mignes Josefa, por calumnia é injuria, se elevan los honorarios del procurador Luna á pesos 550 moneda nacional; Córdoba Lorenzo, por lesiones, en Chacabuco se confirma el auto recurrido; Botuta y Chazaretta Vicente, por atentado á la autoridad, en Mercedes, se confirma el auto recurrido

Juzgado del doctor Manuel J Arechavala Secretaría Agubrie y Gómez Despacho de Diciembre 19 Hernández, su sucesión; Kelli, sucesión; Orsi, sucesión; Viller, sucesión; Pérez, sucesión; Elgorreaga, sucesión; Tolosa, sucesión; Cardoso, sucesión; Luppi de Matreros Granaderos sucesión, Bombadera, sucesión; Asen, quiebra, Bricola, quiebra; Aisecovich, quiebra; Bonahora, información; Reveu contra Tewes, Lantel contra de Carlos, Panizza contra Marini; Banco contra Richer; Del Viño contra Gussetta, García contra García, Huesca contra Colome, La Fraternal contra Bricola, Lasa contra Thurlon Villamarín contra Ruiz Padre; Terceria Well contra García, Florido contra Pedernera

JUZGADO DEL CRIMEN

Mercedes, Diciembre 19 El Juez del crimen doctor Stoibizer dictó las siguientes sentencias:

Natalio Casas, por usurpación, un mes de arresto y doscientos cincuenta pesos de multa; si le da por compurgada la pena con la prisión sufrida; Fermín Marino y Varca, por falso testimonio, dos años de prisión y costas Igual pena y por igual delito recargó en las causas de Donato Pérez y Juárez, Félix Barrera y Viches Por falso testimonio, se compensó un año de prisión á Arsenio Rosendo; Felipe Juez (a) "Rigoletto", por homicidio á Pedro González ó Andrade, diez años de presidio; Antonio Arfuso, por lesiones á Cándido Cerniza en Central Alberdi, se confirma la sentencia del juez de paz que le impone tres meses de arresto, José M Cabanillas, por hurto á María Gindeaga, en Villegas, se anula la sentencia del juez de paz titular y se manda que la falle el juez de paz suplente; Gregorio López ó Aguilar, por atentado con armas á la autoridad y lesiones contundentes á Mario Suárez en Bragado, se le impone un año y diez meses de prisión.

PATAGONES

LA OCUPACION DE TIERRAS FISCALES

Situación de los pobladores

Patagones, Diciembre 19—A los locatarios de tierras fiscales se les expone á una situación desesperante por el decreto del P. E., disponiendo el desalojo y remate ó arrendamiento de dichas tierras.

Se trata de un núcleo de mil personas, que en conjunto poseen 300 000 ovejas, 2.500 caballos, 2.300 yeguarizos y 2.000 vacas. Estos laboriosos pobladores han venido pagando al fisco 500 pesos de arrendamiento anual por legua, tienen invertidos diez mil pesos, por legua, en alambrados, casas, aguadas, molinos, etc., y se ven en el duro trance de abandonar sus tierras, sin tener donde refugiarse

Es lamentable este decreto inconsulto, que se inspira en un criterio poco práctico,

Mañana tendrá lugar una asamblea popular, en el hotel Siglo XX, para solicitar la cooperación de la Defensa Rural, en favor de los pobladores

BAHIA BLANCA

APROBACION DE LAS ELECCIONES—PRESUPUESTO MUNICIPAL — EMPRESTITO NECESARIO.

Bahía Blanca, Diciembre 19—El concejo deliberante, en sesión de anoche, aprobó las elecciones municipales.

—Esta noche se reune para aprobar el presupuesto de gastos para 1912, y mañana volverá á reunirse con los mayores contribuyentes, para aprobarlo definitivamente

—El intendente, doctor Vergara, ha comenzado la preparación de la memoria correspondiente al actual ejercicio, la que se necesitaría, para iniciar la pauta administración edilicia, en forma que satisfaga las exigencias del progreso del municipio.

—Sería conveniente, la pronta aprobación del proyectado empréstito, de 350.000 libras esterlinas

Otra de las razones que hacen apremiante esta autorización, es que los capitalistas que se ofrecieron para tomar el empréstito, están esperando desde mucho tiempo, y la demora puede traer inconvenientes

"La Nueva Provincia", transcribe el artículo de LA PRENSA, sobre la inmigración directa á Bahía Blanca.

Se anuncia, para principios de Enero, la llegada de un vapor con 1 200 inmigrantes, que será el contingente más numeroso llegado á este puerto

—Llegaron los señores Antonio Muñoz, Emilio Hughes, Juan A. Canessa y Domingo Pronsato.

—Pasó para el Colorado, el señor José Luro

—Para Río Negro, el señor Luis Castells, é ingeniero Garrow.

—Partieron para ésa, los señores Francisco Hitce, Domingo Fernández, Reichetedt y Luis Pedemonte

ECOS DE LAS ELECCIONES — LA NUEVA MUNICIPALIDAD—SITUACION DE UN CONCEJAL—VIAJEROS.

Bahía Blanca, Diciembre 19—Pasadas las elecciones, el ambiente tiende á tranquilizarse

Los diarios señalan el deber de reanudar la labor normal y dedicar todas las energías al trabajo porfícuo, ya que el pueblo ha hecho respetar sus derechos políticos, despejando y afirmando la situación comunal

—La nueva municipalidad tiene por delante un vasto programa de acción edilicia, y está en condiciones de realizarlo, pues en la corporación figuran hombres independientes de mucho prestigio y que se dan cuenta de las responsabilidades que el cargo y el bienestar comunalyles exigen.

El concejo deliberante quedará constituído el año entrante por ocho representantes del partido Popular y dos conservadores, que son los señores Canessa y Linares. Como éste fué elegido por el comité Popular el año anterior, y como hoy figura en la oposición sin haber renunciado el cargo, aquél se reunirá para resolver el caso Un diario afirma que el concejal Canessa renunciará

—Llegaron los señores Domingo Fernández Beschtedt, Pedro Chapar, Francisco Cervini, y Bartolo Ferro

—De la Pampa, el general Pablo Riccheri

—Para esa capital se ausentaron los señores Guillermo y Eduardo González, Baldomero Mañalich, Ramón Tristany, Miguel Morixe, Gustavo Bunsow, Rogelio Estévez Cambra.

SAN ISIDRO

LOS AFICIONADOS AL FOOTBALL Y LA INTENDENCIA—SOLICITUD NO CONTESTADA — DEFICIENCIAS EDILICIAS.

Martínez, Diciembre 19—La juventud aficionada al football constituyó hace algún tiempo un "team", pero como no poseía local para el juego, pidió hace cerca de un mes á la intendencia un terreno municipal, sin que hasta la fecha haya recibido contestación alguna al respecto.

Los iniciadores se muestran descontentos, pues la demora les impide alistarse para tomar parte en el campeonato de la Liga, que se efectuará el año entrante

—Persiste la indiferencia de las autoridades edilicias de San Isidro con respecto á esta localidad

Existen numerosos charcos de agua estancada debido á que las cunetas del desagüe necesario ha cicuta y otros yuyos cubren las aceras

En la calle Vicente Fidel López, desde Arena es al ferrocarril, las cunetas no han sido limpiadas desde hace tres años

En la misma calle no existe un paso de piedra, con la agravante de que siendo bajo, aquel sitio, se inunda.

En las calles Emilio Mitre Paunero, Eduardo Costa y otras, los pisos de piedra existentes han sido construídos por cuenta del señor Tomé

Es probable que durante este verano el riego se haga en mejores condiciones que en los anteriores, pues se han colocado los 1000 metros de cañas, que á efecto de aumentar las tomas de agua, regalaron hace tres años á la municipalidad los señores Alzaga, Moreno y Tomé

Convendría, asimismo que la intendencia se preocupara de hacer cumplir varias ordenanzas que son de urgente necesidad en la estación estival.

MERLO

NUEVO PERIODICO — ELECCIONES DE DIPUTADOS—ENFERMO—VARIAS NOTICIAS.

Merlo, Diciembre 19 — Apareció un periódico educacional y comercial titulado "El San Martín de los Andes", que dirige el señor Rafael Maldonado Su primer número, muy nutrido de información general ha sido bien recibido, por cuanto viene á llenar un vacío sentido por el vecindario Coincide la aparición de este periódico con la desaparición de "La Reforma", semanario, que dirigía el señor Vicente A Fayó

—Se realizaron el domingo las elecciones de diputados concurriendo sólo el partido Conservador Los comicios estuvieron tranquilos

—A causa de un accidente sufrido en Morón, se encuentra enfermo en su residencia de Floros, el señor Bellsario Carranza quien sufrió la luxación de la muñeca de la mano izquierda

La feria rural Cano, con motivo de las continuas lluvias se encuentra en lamentable estado de higiene, se comenta que el intendente municipal, señor Gerde aún no haya tomado intervención en este asunto. á pesar de las continuas denuncias de LA PRENSA sobre el adefesio en cuestión

Se aplaude la actitud del vecino señor Francisco Cottecezza, quien por cuenta propia ha procedido á la construcción de la vereda de la feria con carbonilla, y es de suponer que el señor Cano imitará el ejemplo, en bien del vecindario

Se continúan recibiendo adoquines destinados á la pavimentación del bulevar Ituzaingó, siendo descargados en la mencionada calle, con tan poco acierto, que obstruyen en parte el tráfico

La inspección municipal podría obligar al contratista á que la efectuara en forma, desapareciendo el inconveniente apuntado.

QUILMES

FIESTA ESCOLAR—HUELGA — EL COMISARIO DE POLICIA

Bernal, Diciembre 19—En el colegio salesiano de Don Bosco se efectuó anteayer la fiesta de la distribución de premios, llenándose los diversos números del interesante programa, con toda corrección

Fueron muy felicitados los niños Paz y Núñez

La representación del consejo escolar de Quilmes asistieron los señores Passo y Leguizamón

Entre las numerosas familias asistentes recordamos haber visto á las de Carrara, del Campo, E Videla, Cerdá, Badaracco, Castro, Oyenarte, Vidal, Núñez, Lusich, Gennari, Vaccaro, Beltrane, Fabrello, Achino, Chaparo, Morargate, Massa, Olivero, Dodero, Paz, Cambettia, Chabre, López, Bejerano, Baguibaraza, Roselli, Chilton

—Ayer se declararon en huelga los panaderos de esta localidad, pidiendo aumento de salario

—Se ha hecho nuevamente cargo de la comisaría local, el señor Passos, quien se hallaba interinamente al frente de la oficina de Quilmes.

AUDICION MUSICAL

Quilmes, Diciembre 19—Se efectuó anoche con todo éxito, en el salón-teatro de la sociedad Cristóforo Colombo, el concierto de profesores organizado por el conservatorio Beethoven, de esta localidad, dirigido por la señorita María Berg, á beneficio del hospital.

El programa fué satisfecho en todas sus partes distinguiéndose todos los profesores que tomaron parte en él. El discurso de apertura estuvo á cargo de la señorita Justa A. Amigo, quien, en el transcurso de su oratoria, tuvo frases de verdadero sentimiento, demostrando la forma en que debe entenderse la caridad.

La señorita Berg ha sido muy felicitada por el éxito de la fiesta.

Es necesario, también que la intendencia municipal tome intervención en todas las fiestas que se realizan á beneficio del hospital y es justo que la comisión que se nombró para tal objeto patrocine estas veladas para su mejor éxito, así también para darles el carácter oficial que corresponde

Hoy se trata de la señorita Berg, persona altamente conocida en la localidad, donde goza de generales simpatías por cuya honorabilidad se sobreponen á todos los rumores que puedan circular; pero dentro de breve tiempo tendremos otros beneficios organizados por tal ó cual persona, y se hace necesario entonces que la comisión nombrada por la intendencia intervenga de una manera eficaz para obtener los buenos resultados que se persiguen

"MATINEE" ESCOLAR—INTERESANTE REUNION

Bernal, Diciembre 19—Como se había anunciado, se verificó la "matinée" infantil organizada por la escuela número 23 dirigida por la señorita Alda Montes á beneficio de la caja de edificación escolar.

La fiesta, muy interesante, fué presenciada por la inspectora de sección, señora Lucía Sarrat de Echeverry

Sobresalieron, entre otros números, el himno nacional, cantado con una corrección nada común, por los pequeños escolares, "La madreselva y la abeja", la zarzuela "Las pescadoras", oportunamente completado con un cuadro vivo de hermoso efecto y el cake walk bailado por una pareja diminuta que cautivó á la concurrencia, y á cuyo pedido debió repetirse. Secundó eficazmente el esfuerzo de la dirección, el competente profesor señor Roberto Nery. La directora recibió numerosas felicitaciones.

Asistieron entre otras, las familias de Echeverry, Ramela, Montes, Ponce de León, Epeloa, Correa, Lucarini, Berri, Font, Arce, Hornos, Semila, Pérez, Erosa, Núñez, González, Ricktenberg, Wilkston, Valladares, Cañete, Guldmann, Cichero

TORNQUIST

REPOSICION DEL VALUADOR—ECOS SOCIALES

Tornquist, Diciembre 19—Causó buen efecto la resolución ministerial, por la que se ordena que el valuador señor Nicolás Pachiello se haga cargo de esta oficina, de donde fué trasladado á la de Madariaga, hace un mes.

La oficina local está á cargo interinamente del auxiliar señor Carlos Perón Lapido, convenientemente atendida por éste en los días de aglomeración de público para el pago de los impuestos.

—Festejando la elección de municipal del antiguo y apreciado vecino señor M. Aguirre, se le obsequió por sus amigos con un almuerzo campestre, al que asistieron los señores José Mauri, Eugenio Otto, Lutz, Santiago Amarante, Juan A. Lima, Carlos Torres Canoves, D. Laglevze, S Nudal y otros

—En el colegio de Nuestra Señora de Luján, se verificó la distribución de premios á las alumnas que se distinguieron durante el año, recibiendo premios, las niñas A. Ruili, A. Sada, Ipata y otras

El acto dió lugar á una espléndida fiesta. á la que asistieron las familias de Popolezio, Massoli, Maretes, Sada, Bisacy, Polleri, Aull, etc.

—Llegó á su chalet, el señor Atilio González Chaves y familia.

SAN NICOLAS

DEMOSTRACION—VIAJERO

General Conesa, Diciembre 19—Todo un acontecimiento ha sido la demostración ofrecida al doctor Aguirre por sus amigos y admiradores. Este tuvo lugar, como estaba anunciado, en los salones del centro Los Delicias el día de ayer. Estaba en la reunido todo lo más representativo de la localidad y en la mayor familiaridad se comió y bebió hasta el momento de destaparse el "champagne" Ofreció la demostración el señor Claudio Calderón con elocuente y fácil palabra, haciendo presente que ella se hacía al amigo y al hombre de ciencia, haciendo resaltar el gran vacío que deja en el pueblo y las grandes simpatías que le acompañarán donde quiera que se radique; enseguida siguió con el uso de la palabra el señor José Ubeda,

Ambos oradores fueron muy aplaudidos; el doctor Aguirre, todo emocionado, contestó en palabras sencillas, agradeciendo la demostración y recordando en algunos pasajes el gran afecto que le queda por este pueblo, por ser donde constituyó su hogar y donde ha pasado los mejores días de su juventud.

Hoy partieron para ésa el doctor Roberto T Aguirre, su señora esposa Esther Domínguez Joly y su señora madre, esposa del coronel Domínguez.

AVELLANEDA

"MATINEE" CAMPESTRE—VIAJEROS

Isla Maciel, Diciembre 19—Bajo la dirección del señor Guerrero, se efectuó en los salones del Recreo Pasatiempo, la "matinée" organizada por el centro La Imperial con excelente resultado Muchas familias hicieron los honores á la danza y luego se verificó un hermoso paseo en botes y vaporcito, por el Arroyo Maciel

—En breve partirán para La Plata, con objeto de rendir examen de maestras, las señoritas Julia S. Bozzano y Carmen Carrillo.

VIAJERO

Isla Maciel Diciembre 19—Acaba de regresar de Necochea el señor Ramón Isequilla Allí en breve partirá para el Oeste de la provincia.

MORON

LAS ELECCIONES DEL DOMINGO INTERVENCION DE LA COMUNA

Ituzaingó Diciembre 19—Los conservadores llevaron de aquí unos 200 votos á las elecciones de Morón Fueron en corporación con su presidente, que es vecino de ésta, el señor Juan Francisco Rocca

—Aquí corre el rumor de que el 1o de año se nombrará comisionado en Morón, anulándose las últimas elecciones Se cree que un comisionado curaría los conflictos existentes, y se podría normalizar esta situación de estabilidad edilicia, perjudicial para todos, pues aquí lo mismo es que domine cualquier partido, la cuestión es que la acción vecinal sea secundada por la comuna cosa que hoy no sucede

PILAR

POSTERGACION DE UNA CEREMONIA—ROMERIAS—VIAJEROS

Pilar, Diciembre 19—Debido al mal estado de los caminos, la peregrinación que debió realizarse el 10 de, corriente, ha sido postergada para el 30 Son numerosas las familias que han prometido concurrir á este acto.

—Con el fin de tratar sobre la organización de las romerías, en breve se reunirá la comisión directiva del centro La Lira Argentina, que preside el señor José M Domínguez

Se ausentaron para la estación Moldes el señor Juan C. Gurruchaga y familia.

SALADILLO

TREN ATRASADO — SUBSTITUCION DE EQUIPAJES—VIAJEROS

Saladillo, Diciembre 19 Hoy llegó con una hora de atraso el tren de ésa Esta molestia de los pasajeros se agrava con la circunstancia de que se ven obligados á almorzar en el tren donde el servicio de "restaurant" no puede ser más deplorable

Llama la atención los continuos extravíos de valijas y bultos que los pasajeros llevan y que al pasar al coche comedor dejan en los asientos, sin encontrarlos más

—Hoy el concejo deliberante practicará al sorteo de las mesas receptoras de votos para las elecciones provinciales del año próximo acto que será debidamente fiscalizado por los diversos partidos políticos

—De ésa, el señor Juan P Iriarte, presidente de la municipalidad

—Es esperado el señor Francisco Rivero.

—Para ésa, el doctor Manuel Arana y familia y el escribano público señor Eduardo Porcel.

NUEVE DE JULIO

VIAJEROS

Prieto, Diciembre 19—Estuvieron en ésta los señores Martín Silvano y Federico J. Olivencia, siguiendo viaje á Quiroga, para volver después á ésa.

—En esta semana saldrá para ésa la señora María Felipa Cache de Prieto

—De Bragado, regresó el señor Daniel Martínez Núñez.

—Sigue mejorando de su enfermedad, en ésa, la señora Clotilde C. de Avanzini.

—Tiempo variable.

CARMEN DE ARECO

TRASLADO DEL COMISARIO

Carmen de Areco, Diciembre 19 Ha pasado á prestar servicios á Marcos Paz, el señor Nicolás Berretta, quien durante su permanencia en esta comisaría se captó las simpatías del vecindario por sus procederes

GENERAL LAS HERAS

CORDON DE PIEDRA

General Las Heras, Diciembre 19 A pedido del comisionado del Poder Ejecutivo señor Guerrero, han llegado 350 metros de cordón de piedra destinado á completar el de la parte NO. de la plaza principal y la entrada del cementerio El restante será destinado á formar pasos de piedra que tan necesarios son en esta localidad y completar la red existente.

PELLEGRINI

EFECTOS DEL TEMPORAL—SEMENTERAS PERJUDICADAS

Tres Lomas, Diciembre 19—El ciclón que le queda en este pueblo, por ción de ayer tarde causó daños considerables: volaron techos, postes de teléfono, destrozó quintas y quintas de verdura, volcó muchas parvas de pasto Se calculan en 700 hectáreas las sementeras ínas perjudicadas por la piedra. No hubo desgracias personales.

SUIPACHA

ASCENSO

Suipacha, Diciembre 19—Fué ascendido de "La Reforma", semanario, dido de categoría el jefe del correo local señor Arturo Cayupí. Causó agrado este ascenso por ser un correcto funcionario

El vecindario, no obstante, siente su traslado á Bolívar, pues se captó sus simpatías.

COLON

GERENCIA DE LA SUCURSAL DEL BANCO DE LA NACION

Colón, Diciembre 19—Partió para ésa el gerente del Banco de la Nación, señor Miguel Caballero, quien va á poner en evidencia ante el directorio, á los políticos que no consiguieron se prestase á sus manejos.

El gerente, señor Caballero, se presentará también á la dirección de LA PRENSA con pruebas concluyentes de lo que expongo, para que se conozca el uso que se pretende hacer de la primer institución bancaria del país en esta localidad.

SAAVEDRA

COMPAÑIA TEATRAL

Pigüé, Diciembre 19—La compañía que actúa con buen éxito en el Coliseo-circo Romano, bajo la dirección de los señores Lestrade, Kuntz y Manetti, resultó una de las mejores que en su género han trabajado en Pigüé 4.500 expectadores concurrieron al Circo Romano, en las seis últimas funciones.

NOTICIAS UNIVERSITARIAS

Facultad de Ingeniería

EXAMENES

Complementos de Química — M. Sáenz, C. Bravo, distinguidos, A. Pasquini, sobresaliente; A. Moni, C. del Mazo, J Courrego, A. Crieto, L Roca, aprobados, y A. Cappa, distinguido.

Mecánica racional—R Vanetta, sobresaliente; E Gualano, G. Lapiezs, distinguidos, J. Albertoni, sobresaliente; A. Frumento, distinguido, A. Tula, J. Simeone, H. Villase, M. Helloni J Sampietro, H. Palma, P. Frias, A Flecianni, L Souverbulle, aprobados.

Dibujo de figura - 1er. curso—R Rivera, A Marchi, distinguidos; H. Raadle, A. Burzaco, C. Becker, F Woodgate, R Poch, O Gorini, E Cuomo, J. Rivarola, M Candiani, G Marchesotti, F. Bressan, D Pittella, A Iribarne, E. Dubourg, H B Cárdenas, aprobados

Dibujo de figura - 2o. curso — V Cristensen, A Bustillo, sobresalientes; C Mendonça, J. Gallie, M Belgrano, R. de Lucía, O González, E. Hompa R Sanmartino, aprobados.

Modelado—2o. curso—A Pascual, N. Gutiérrez, C Genau distinguidos; E B Fernández, H Ayerza, A Olivari, E Camps, R Rivero, B Dhers, E Mithas, J Aranda, A. V. Olmos, M. M. Gomez, F. L Hompa, C Devoto, J Espagnol, P. Petrocchi, E del Papa, J. Diamendi, J Delesma, A Bullrich, S Godoy, E olivares, H Garbarini, E Fabre, J Fassola aprobados.

Modelado—1er curso- A. J Arzeno, Antonio, D Armau, H Drisaldi, R Martinez, distinguidos; R. Galmarini, V Villanueva, A. Gil, G. Bustamante J Longhi, J M. O'Farrell, C. Stanchina, M Morillo, J. Mal, L. Parma, C Zapiola, N Lozano, C Courtaux, R Alvarez, L. Moyano, A Rumbado, J Mongelos, A. Alonso, J. Aspesi R Martinez V L. Marco del Pont, M Talia, V H Gall, J. Serrano, F Olmos, F Dowling, M Taboada, R Bravo, aprobados

Teoría de la elasticidad E J S. Hogg y E Scaramella distinguidos J. Sanguinetti, suarez conte F Tamagnini y A. Briant, distinguidos, C Volpi, D. Fernández, H Rocca, J Echeverria, aprobados

Caminos ordinarios y materiales de construcción—M Solari, sobresaliente, A. Serantes, A Cevey, R Mignone, J. Palazzo, A Bernasconi, distinguidos, C Gorostiaga, F Manzone, J Urrutia, A Ronti, aprobados

Composición decorativa, segundo curso—R Soto, A Coppola, C Polnti, A Virasoro, H Pountalá R Tognetti, Sustinguidos J Rotta, A Thiers, E Guitaut, A Silva, R Bitte, aprobados

Composición decorativa, primer curso) C Genau, distinguidos E B Fernández, H Ayerza, A Olivari, E Camps, R Rivero, B Dhers, E Mithas J Aranda, A Vera Olmos, C L. Calamaras, J Fassola, M M Gómez, P. L Hompa, C Devoto, J Espagnol, P. A Petrocchi, F del Papa, J Diamendi, A Pascual, M Torrierl, R Gutiérrez, J Ledesma, A B Irich, E. Fabre, E. Lascano, aprobados

Tecnología del calor J. Garbarina, J Portis sobresalientes, E. V. Garis, M S García, A Ortiz, S. Arnaudo, A. Tornquist, A H Gatica, L. R Solari, aprobados

Complementos de física—A. R Gando, distinguido, C F Authonis y R P Sosa sobresalientes, M Sáenz, distinguido R D Aguinat, sobresaliente, E Cavarrubias, L. Matti, distinguidos C. Nas, sobresaliente, C. V Politzer, distinguido J V Jofré, M A dos Reis, R Fernández, F Enríquez, C N Schoo, A Cappa, aprobados

Arquitectura—Ingeniero civil, A. L López M Molaguero, distinguidos, H. Medli, S Ventacho, J Perti, L Garbarini, D C Rueda, P Fourcade J C Madero J Ortiz, F Garofalo, C N. Moy, A Espinosa, P L Lonigro, F Mendiguren, F Alcaraz, A L Cabial, C Gramajo, aprobados

Complementos de geometría y trigonometría—R. Kundig, A. Urcelay, A. Casablanca, A. Francesi, distinguidos; E. Brodsky, S. Izaguirre, A. Paoletti, A. Bravo, aprobados.

Construcción de mampostería—D. C. Rueda, P. Soca, M. Zucal, distinguidos; V. Spota, F F. Sincono, E. Alcaraz, C. Gramajo, R. Urribarri, aprobados.

Facultad de Agronomía y Veterinaria

EXAMENES

Zootecnia—Cuarto año de

A NUESTROS SUSCRIPTORES

DE INTERIOR Y EXTERIOR

SERVICIO DIRECTO POR CORREO

Terminando el 31 del corriente el primer semestre del año de abono, recordamos á nuestros suscriptores la conveniencia de renovar la suscripción antes de su vencimiento, para evitar interrupciones en el envío de nuestra hoja.

La falta de respuesta á este aviso será interpretada como una resolución de no continuar el abono, y en consecuencia, será suspendida la remisión del diario el mismo día del vencimiento.

Hurrah! 53, Kick 53, Luisito 53 (4).
Republicano 54, Phoebus 58, Angot 50.
Ganada por 1 1/2 cuerpo.
Tiempo: 1'21" 2/5.

Premio "Earlinesa", 1.200 metros—1o. Bribón 54 kilos, 7 años, alazán, por Orión y Rondinella, del stud Los Ombúes (A. Girló); pesos 5.35 y 3.25; 2o. Empión 52, 5.15; 3o. Earlinesa 49, pesos 4.20.

No placé: Cachirla 54, Santafesino 56, San Siro 54, Splendid 53 (4), Codorniz 51, Cascote 51, Perdiz 50.
Ganada por 3 cuerpos.
Tiempo: 1'15" 2/5.

Premio "Diamantino", 2.000 metros—1o. Millonario 55 kilos, 7 años, zaino, por Millenium y Rosalda, del stud Pampero (Ramón Jaime), $ 3.95 y 2.35; 2o. Recuerdo 49, 2.45; 3o. Tucumbá 46.
No placé: César 41 (4), Padilla 47.
Ganada por dos cuerpos.
Tiempo: 2'9" 2/5

Premio "Confusa", 1.200 metros—1o. Confusa, 50 kilos, alazana, por Jardy y Adriana, del stud El Plata (J. Callejas), $ 8 y 2.65; 2o. Gatita 48, 3.00; 3o. Farandúlica 47, 4.20.
No placé: Merry Lass 57, Peruco 55, Mecha Iturbe 56, Angelito 47 (4), Sultanilla 44, Dominga 43.
Ganada por un cuerpo
Tiempo: 1'15" 3/5.

Premio "Bisturí", 1.500 metros—1o. Engañoso 49 kilos, 4 años, alazán, por Flageolet y Estrella, del stud 12 de Octubre (J. Andrade), $ 10.95 y 4.85; 2o. Payador 54, 3.90; 3o. Guazubirá 56, 3.40.
No placé: Charata 52 (4), Miss Norfolk 49, Maxim 51, La Gaucha 46, Dove 45, Mudo 41.
Ganada por el pescuezo.
Tiempo: 1'34" 4/5

VARIAS NOTICIAS

En los handicaps de la reunión del sábado próximo, en el hipódromo Nacional, se produjeron ayer las siguientes declaraciones de forfait:

Premio "Cordón Rouge", 1.600 metros—Carola 59 y Luárquez 51.

Premio "César Borgia", 2.200 metros—Carola 58, Automóvil 55, Manantial 54 y Tucumán 45.

—Para las reuniones del domingo 24 y lunes 25 (feriado), en el hipódromo Argentino, se produjeron anoche, en los handicaps, las siguientes eliminaciones:

Premio "Reyna", 2.000 metros—Telaraña 56 y Aeroplane 48.

Premio "Treinta y Tres", 3.000 metros—Divisadero 61, Spark 59 y Apology 40.

Lunes 25—Premio "Incitatus", 1.400 metros—Ibarreta 59, Quillay 58, Bijou Royal 53, Agripina 57, Riesco 55, y Tedeschi 48.

Premio "Escocés", 2.300 metros—Divisadero 60, Doon 57, Telaraña 56, Blanco Encalada 54, Merín 51, Manchester 50, y Carancho 50.

—Anoche se trasladaron á Martínez, en donde celebraron una detenida conferencia con el Presidente de la Nación, el doctor Benito Villanueva y el señor Ignacio Correas, presidente del Jockey Club y ex presidente de la comisión de carreras, respectivamente

Los caballeros nombrados participaron al primer magistrado un proyecto de segundo, referente á la instalación de un haras nacional en donde se criaría el tipo de caballo de guerra que requiere nuestro ejército, formándose al mismo tiempo caballos para la policía de la capital; la provisión de todo ello y los gastos que demandara el haras serían por cuenta del Jockey Club

En el curso de la conversación se habló del proyecto de la comisión de presupuesto de la Cámara de Diputados, por el cual se grava á las boletas de sport con un impuesto de cinco centavos, impuesto que gravitaría sobre los carreristas, desde que la comisión de 10 por ciento quedaría aumentada á un 12 1/2.

—Hoy será traído de Montevideo y puesto bajo la dirección del compositor Atacielto Gallimberti, el caballo Luigi Vampa.

—Ayer fueron embarcados para la vecina orilla, el caballo Alsina y potrillo Membrillar, ambos pensionistas del stud Touchstone; en Maroñas dirigirá la preparación, Ricardo Alcoba.

—En la reunión de ayer, en Longchamps, se vendieron 61.144 boletas.

Del hospital Pirovano nos informan que persiste la gravedad en el estado del jockey Argentino Gigena, pero los facultativos que lo asisten confían en que se operará una recedión favorable en el día de hoy.

—Tedeschi no será llevado á la vecina orilla á disputar las grandes pruebas de Enero.

—Peso asignado á los animales anotados en las tres pruebas clásicas, á correrse el 6, 7 y 14 de Enero, en Maroñas:

Premio "Internacional"—Baratiere 62 kilos, Eclair 61, Amsterdam 59, César Borgia 57, Moreno 55, Express 54, Minstral 54, Charley 51, Zamora 51, Ohohó 50, Corrigán 49, Telaraña 49, Drapeau 48, Confidence 48, Tedeschi 48, Fas d'Or 48, Myriel 48, Gay Kendal 48, Colt 48 y Obrizo 48.

Clásico "Montevideo"—Mafalda 48 kilos, Tedeschi 62, Sombrone 48, Arrow 48, Camaleón 48, Poltrón 48, Rico Tipo 48, Se Sorry 49, Vivillo 51, Picola 48, Bo Sorry 49, Vivillo 51, Picola 48, Martín Fierro 48, Mendoza 52, Robesarrín Fierro 48, Mendoza 52, Robespierre 48, Hurón 48, Gay Kendal 52, Clarley 60, Archiduque 48, Drapeau 57, Quasia 54, Shot 56, Argentino 51 y Chubasco 48.

Premio "Buenos Aires"—Baratiere 62 kilos, Moreno 55, Minstral 54, Tedeschi 45, San Borombón 54, Charley 51, Corrigán 49, Sarcasmo 45, Drapeau 45, Eclair 62, Argentino 45, César Borgia 57, Potilier 45, General 45, Gay Kendal 45, Zamora 50, Confidence 45, Quasia 45, Obrizo 48, Ohohó 51, Myriel 45, Pas d'Or 45, Petite Bleu 45, Realista 45, Express 54, Amsterdam 58 y Telaraña 49.

HIPODROMO LA PLATA

Asignación de peso para las carreras del 24 de Diciembre:

Premio "Pepa", 1.200 metros—Moretta 56 kilos, Kick 53, Leo 51, Meeting 51, Skinner 50, Pirate King 48, Pintador 48, Lima 47, Colón II 46, Esterlina 111 45, Durás 45, Berbor 42.

Premio "Pira", 1.300 metros—Cherí 58 kilos, Sacro 50, Mecha 50, Mateo 49, Navaja 49, Chilabert 48, Miss Coco 48, Lagartija 47, Emperatriz 45, Salvale 45, Hechicera 45, Leoncita 45.

Premio "Piray", 1.400 metros—Chorrillos 58 kilos, Cellar 56, Primo 55, Palmer 56, Bienvenida 54, Lady Ellen 54, Opereta 54, Don Pancho 53, Indiano 53, Fairy 53.

Premio "Pía", 1.500 metros—Espolón 56 kilos, Flamenco 54, Atemión 54, César 52, Tootachi 51, O'Balilla 50, Pirovano 49, Miraflores 49, Los Pocitos 49, Venecia 48, Balandra 47, Farandúlica 47, Lowland Prince 47, Boquerón 45, Inocente 43.

Premio "Pebeta", 2.000 metros—Adelaida 54 kilos, Noveno 47, Juncal 47, Valiente 46, Tucumbá 45, La Italia 44, Manful 42, Earlinés 42, Miss Kellerman 42.

Premio "Petróleo", 1.300 metros—Porque no 11 55 kilos, Alfredo 55 Glorioso 55, Tod Sloan 55, Gaucho 11 55, Valcheta 53, Codogán 55, Eléctrico 55, Carabillo 55, Fox 55, Monthars 55, Roncador 55, Rata I 55, Orage 53, Clemira 53, Tijera 53, Holgada 53, Lady Africander 53, La Rica 53, Careta 52, Enterinés 53, Unica 53, Michigán States 53, Nerviosa 53.

Premio "Petardo", 1.600 metros Nahuel 59 kilos, Miquedo 56, Senevá 55, Monje 52, Arenales 50, Wellington 50, Don Leandro 50, Gaucho Pobre 42.

Premio "Petaca" 1.800 metros—Engañoso 56 kilos, Paunero 52, Arbitro 50, Juncal 52, My Fan 46, Cóndor II 45, Manful 42, Borbón 42, Balandra 42.

JOCKEY CLUB ROSARIO

Asignación de peso para el 24 de Diciembre:

Premio "Incitato", 1.200 metros—Zarpazo 59 kilos, Fisherton 59, Picadilly 58, Winegirl 55, Ola 53, Plancón 51, Enthering 48, Pelícan 40.

Premio "Lidor", 2.000 metros—Baturro 63 kilos, Baby 55, Saint Marco 55, Zarpazo 52, Lady Bill 47, Criscara 47, Bilitis 46, Sapho 45, Blokes 46, Master Cocó 44, Malakoff II 44, Parlamento 44, Camalote 43, Malayo 42, Judía 40, López 40, Flee 40, Azteca 49, Incitato 40, Boum Boum 40.

CLUB DE GIMNASIA Y ESGRIMA

CONCURSO INTERNACIONAL DE PELOTA

Hoy á las 9.30 dará comienzo en el local del Club de Gimnasia el concurso internacional de pelota, en el que se disputa el trofeo Frederick Martínez.

Jugarán los señores Luis F. de Loyola y Francisco Albisú, del Laurack Bat contra los señores Ignacio Urbistondo y Enrique Mom, del Club de Gimnasia y Esgrima.

El jurado estará formado por los señores Francisco Larasola del Laurack Bat y Guillermo J. Goñi, del Club de Gimnasia.

ESGRIMA

LA FIESTA DE HOY—EN EL CLUB DEL PROGRESO

Esta tarde, á las 5, en la sala de armas del Club del Progreso, se llevará á cabo la fiesta organizada en honor de nuestro compañero de tareas doctor Eduardo Castro.

El programa es el mismo que publicamos en nuestro número de ayer.

TRIBUNALES

LOS TITULOS EXTRANJEROS DE ESCRIBANO

Su inscripción en la capital

Con la resolución dictada ayer por las Cámaras de lo Civil, reunidas en acuerdo extraordinario, ha concluido la situación difícil en que se encontraban los escribanos extranjeros, quienes no obstante haber revalidado sus títulos ante la Corte de la ciudad de La Plata, previo examen, no podían inscribir sus respectivos títulos en esta capital, por no haberse comprobado la práctica exigida por la ley número 1893.

En el caso presentado por el escribano español señor Vicente Vilar y Portalis, las Cámaras, no obstante el dictámen fiscal en contrario, han resuelto considerar como práctica un certificado expedido por el secretario de un juez de la ciudad de Sagunto, en el que se hace constar que el recurrente, había desempeñado el cargo de escribano, habilitado, como auxiliar, de acuerdo con una resolución de la sala de gobierno de la audiencia de Valencia.

En consecuencia, se resuelve declarar que el recurrente ha comprobado la práctica notarial que exige la ley número 1893 y se dispone que el escribano Vilar y Portalis, concurra á primera audiencia para prestar el juramento de ley, y que se inscriba su título.

LA LETRA Y ORTOGRAFIA DE LOS SUMARIOS

Múltiples son los inconvenientes del sumario secreto, considerado desde el punto de vista jurídico; pero en la práctica cuotidiana es menester agregar á las aberraciones legales del mismo, otras calamidades sin fiscalización.

Muchos empleados de juzgado, por una simple razón de desgano, añaden á las condiciones netamente inquisitoriales de nuestro sistema mixto, la más cruel todavía, de una caligrafía ilegible, y de una ortografía verdaderamente anárquica.

Basta examinar uno de esos voluminosos sumarios de instrucción, para darse cuenta cabal de lo expresado.

En la policía se redactan las declaraciones con una ausencia de sintaxis, que exaspera.

Es sencillamente ignominioso que tales defectos se reproduzcan luego en la instrucción y que más tarde, jueces, fiscales y partes interesadas, tengan que realizar verdaderos esfuerzos mentales para reconstituir lo que se quiso redactar, entre mate y mate en las salas de las comisarías ó en las oficinas de los juzgados.

La Cámara de lo Criminal, tan celosa en la vigilancia inspeccional de sus dependencias, debe velar porque desaparezcan una vez por todas semejantes incongruencias, ordenando que las escrituras se hagan á máquina, ya que los calígrafos no abundan en la policía y en los tribunales.

La tradición de inmuebles

El juez en lo civil doctor Gigena por la secretaría del doctor Quiroga, ha dictado sentencia en el juicio promovido por don José Martínez Guzmán, contra la razón social Segundo Fernández y compañía por cumplimiento de contrato.

Al deducir su demanda dijo el actor que compró á los demandados una fracción de terreno situada en los bañados de Flores, compuesta de unos cien mil metros, por la suma de 225.768 pesos, pagaderos en varias cuotas.

Agregó el actor, que ha cumplido con las obligaciones que á él le correspondían no así los demandados que no le han dado la posesión de estos terrenos en forma, no obstante haberse extendido la escritura pública.

Considera el juez que de la prueba producida no se desprende en forma debida y con la verdad legal necesaria para hacer fe, que los demandados hayan dado la posesión, como lo dispone la ley de los terrenos de referencia, sin que el actor haya tomado posesión de ellos

El doctor Gigena, analiza las disposiciones pertinentes de nuestro código civil y agrega que para que haya tradición es necesaria la entrega material de la cosa, para que la cosa que pertenece al patrimonio de una persona sea adquirida por otra, y que es un error vulgar, creer que los inmuebles se adquieran por el solo hecho del contrato ó de la escritura pública. De un contrato nace una obligación y no la transferencia directa de propiedad con excepción de lo dispuesto respecto de las herencias

Continúa el doctor Gigena, diciendo que en verdad, no basta para producir la tradición la sola declaración del tradente de darse por despojado ó de que da al adquirente la posesión de la cosa.

La posesión de los inmuebles sólo puede adquirirse por tradición hecha por actos materiales del que entrega la cosa con el asentimiento del que la recibe ó por actos materiales del que la recibe con asentimiento del que la entrega, ó desistiendo el poseedor de la posesión que tenía, y ejerciendo el adquirente actos posesorios en el inmueble en presencia del tradente y sin oposición ninguna, lo que no se ha probado en el caso presente, no habiendo por lo tanto dominio y sí, únicamente, relaciones personales

Por estas y otras consideraciones y de acuerdo con la jurisprudencia, el juez declara que los demandados están obligados á entregar ó dar posesión á los actores de los terrenos vendidos, con costas.

Juicios sucesorios

Por el juzgado del doctor Pera secretaría del doctor Peña, han sido declaradas las sucesiones de Antonio Valli, Guillermo Juan Corrales, María Rotel y Alvarez Thomas, Prudencio Rosse Musante de Musante, Eleta Streyger de Amad, Andrés Calvo, Raimundo Saltzar, José Insúa, Juan Bautista Almadros, Julius Huase, Félix Abal, Mateo Francione y José Parrado.

—Ayer fueron iniciadas por el juzgado del doctor Pera las siguientes sucesiones vacantes:

En la secretaría del doctor Peña, la de don Federico Gándara, cuyo monto asciende á varios millones.

El causante fallecido en esta capital el 22 de Noviembre del corriente año, siendo sus herederos su esposa, señora María Casares de Gándara y sus hijos Amalia, Miguel, Angel, Federico, María Cristina, Leopoldo y Horacio.

Por la misma secretaría la de don Federico Alemán, fallecido en esta capital el 12 de Octubre

Para iniciar en su herencia su esposa, doña Clara Mendieta y sus hijos María Sosa y Osvaldo Alemán y Mendieta.

También fué iniciada la sucesión de todos en Varese, Italia. Su esposa y sus hijos Hamlet, José, **Aida Angela y** Amelia [illegible] propiedades [illegible] 1401 al 1411, San Luis 2621 y Arenales 930 al 934.

—En la misma secretaría fué también iniciada la de doña Virginia Irascal de Tidal, fallecida en esta ciudad el 11 del corriente mes.

La causante deja entre otros los siguientes bienes: casa Pueyrredón 1878 al 1381; Pasaje 218 al 218 y condominio Paraguay 245 al 247.

—Por la secretaría del escribano Gonzáles del Solar, fué ayer iniciada la sucesión de doña Eugenia Soria de Garro, fallecida en esta capital el 22 de Julio del corriente año Promueve este juicio su esposo el doctor Juan M. Garro, no habiéndose hecho lugar la denuncia de los bienes.

Cumplimiento de contrato

El juez de lo civil, doctor Seeber, por la secretaría del doctor Goyena, ha resuelto el juicio iniciado por don Alfredo Demarchi contra doña Celina P. Núñez y otros, por cumplimiento de un contrato que celebraron los demandados con el actor en su carácter de herederos de don Juan M. Núñez.

Resuelve el juez en su sentencia no hacer lugar á la demanda, sin costas.

—Por el juzgado del doctor Gigena, secretaría del doctor Luzuriaga, ha sido fallado el juicio seguido por la sociedad Beltrami y Villani, contra doña Micaela Peralta de Mondelli, por cumplimiento de un contrato de compra venta de un terreno situado en la calle Zabala entre las de Cabildo y General Paz, de propiedad del actor.

En su fallo, el juez condena á la demandada á escriturar, con costas.

Causas criminales

Ha presentado su acusación, el fiscal doctor Martínez, en el proceso instruído á Dionisio Vistulea, acusado de homicidio á su hermano Pablo, hecho que ocurrió el 8 de Noviembre del corriente, á las 7.40 a. m., en la calle Humahuaca núm. 545.

A raíz de una disputa que ambos hermanos tuvieron, se tomaron en lucha, en cuyo acto Dionisio descerrajó sobre Pablo cinco tiros de revólver, hiriéndolo mortalmente.

A juicio del fiscal, la culpabilidad del procesado ha quedado establecida, y, al calificar el hecho, de homicidio simple, solicita se le imponga al acusado la pena de diez y siete años y medio de presidio.

—Por la secretaría del doctor Basvilbaso, el juez doctor Melo ha fallado los procesos siguientes:

Antonio di Paula, lesiones, condenado á seis meses de arresto.

José Caricoti, Salvador Melo, Jorge Domínguez Varela, Manuel Marifian y Tomás Duarte, por lesiones, condenados á seis meses de arresto.

Asuntos comerciales

El juez doctor Martín y Herrera decretó ayer la quiebra de José Fircos, propietario de un comércio de ropería y bazar, en la calle Rivadavia 2863, y nombró contador á don Antonio Fernández.

La quiebra fué solicitada por la razón social Azpiri, Stein y Compañía, ante la secretaría del doctor Britos (hijo).

—De acuerdo con lo solicitado por la razón social Tolosa y Compañía y don Alberto Canale, el juez doctor Avellaneda decretó sus respectivas quiebras y nombró contadores á don E. Loza Amuchástegui y á don Tomás Ochoa.

—El 27 de Febrero del año próximo se efectuará la junta de acreedores de don Alberto Vayo.

—El juez doctor Avellaneda ha cerrado los procedimientos de la quiebra de Jacinto Saiez, por insuficiencia del activo, y como este hecho importa para la ley una presunción de culpa ó fraude, dispuso la remisión de los antecedentes al juzgado de instrucción.

NOTICIAS MUNICIPALES

La venta de carne

La dirección de la Asistencia Pública ha dirigido á la Intendencia Municipal, una nota en la cual, manifiesta que la carne que consume la población del municipio, debido al hecho de que la matanza se efectúa por la mañana, se vende recién al día siguiente, de donde resulta que llega á poder del consumidor después de treinta horas más ó menos, lo cual ofrece el peligro de que sea ingerida en mal estado, durante la época de los calores.

Ante estas observaciones, propone á la Intendencia el establecimiento del horario vespertino para las operaciones de la matanza, en forma permanente, para los veranos de los años venideros.

Las góndolas de Palermo

Han sido impartidas las órdenes necesarias, á fin de que la dirección general de paseos disponga lo conducente para impedir el manejo de las góndolas y botes que se usan en los lagos del Parque 3 de Febrero, por los menores de edad, obedeciendo á propósito de evitar los peligros que ofrece ese deporte en manos inexpertas.

Exoneración de impuestos

La Intendencia Municipal ha dirigido al Ministerio de Justicia é Instrucción Pública, una nota en la cual le comunica, que de acuerdo con lo dispuesto en el artículo 229 de la ordenanza general de impuestos, no es posible acceder á la solicitud de los impuestos correspondientes al edificio que ocupa la Academia de Bellas Artes, lo que por otra parte está prevalo en las disposiciones de un decreto expedido oportunamente por el Poder Ejecutivo Nacional, por el cual se dispuso, que todo contrato de arrendamiento celebrado por las reparticiones nacionales que ocupen propiedades particulares, deberán establecer que el pago de los impuestos correspondientes se efectuará por cuenta del propietario del edificio.

Imputación de una cuenta

La Intendencia Municipal ha dirigido al Consejo Deliberante, un mensaje en el cual solicita se impute al inciso 31 de la partida 21, la suma de pesos 75.000, á que asciende el precio estipulado por la propiedad ubicada en la calle Libertad esquina Arroyo, cuya adquisición se hizo en virtud de una ordenanza sancionada el 27 de Octubre último, cuyo artículo segundo dispone que el D. E. indicará á qué partida debía imputarse el gasto correspondiente

Multas por infracciones sanitarias

El Departamento Nacional de Higiene resolvió apercibir á don Alfredo Rossati, quien ejerce ilegalmente la odontología en la calle Rivadavia 1725, previniéndole que en caso de reincidencia le serán aplicadas las penas que establece la ley.

A la vez se notificó al titular del consultorio en que Rossati ejercía ilegalmente la profesión, que no puede autorizar á personas que carecen del título respectivo para ejecutar actos como los que motivaron el apercibimiento mencionado.

—Le fué impuesta una multa de 200 pesos á José F. Bergaña, por haber entregado su farmacia al servicio público, sin el correspondiente permiso.

—A la farmacéutica señorita Rosario Correa se le impuso una multa de 400 pesos por no firmar el recetario al constar su nombre en la puerta de la farmacia.

Pedido de exoneración de impuestos

La comisión organizadora del concierto sinfónico celebrado el día 10 de Octubre último en el teatro La Opera se presentó á la Intendencia solicitando la exoneración del pago de la suma de pesos 238.90, que le corresponde tomar en concepto de impuestos

El expediente formado con tal motivo, ha sido elevado á la consideración del Concejo Deliberante.

DESPACHO DEL INTENDENTE

Damos á continuación el resúmen del movimiento habido durante los primeros quince días del mes en curso, en la dirección general de tráfico:

Expedientes informados, 1.316; notas varias, 27; permisos otorgados, 115; automóviles particulares inscriptos, 80; id. plaza id., 2; id. carga, 20; id. carruajes particulares id., 2; id. remises id., 4; id. plaza id., 18; conductores de automóviles id., 105; id. de coches id., 40; registros renovados á "chauffeurs", 40; permisos otorgados á "chauffeurs", 146; id. id. cocheros, 69; coches retirados de circulación, 34; carros inscriptos, 63; taras rectificadas, 32; inspección de taras, 85; duplicados de chapas, 11; registros de conductores renovados, 17; inscripción de conductores de carros, 14; patentes de carros autorizadas, 10.

Inspección de tranvías: estaciones visitadas, 84; líneas recorridas, 618; coches inspeccionados, 1.709; servicios de obreros, 14; inspección de horarios, 3; servicios especiales, 9; órdenes impartidas, 3; multas, 40 que importan 350 pesos.

Inspección de tráfico: vehículos inspeccionados, 4.098; infracciones comprobadas, 2.043; registros de conductores retirados, 99; exámenes de riendas aprobados, 89; id. id. aplazados, 66; multas: 849, que importan 12.047 pesos

Multas aplicadas por el código de penalidades y cobradas por la policía, 109.

Nombramientos

Por decreto firmado ayer, la Intendencia Municipal ha efectuado los siguientes nombramientos:

Oficial tercera del registro civil, á la auxiliar primera de la misma, señorita Elena N. Pinedo; en su reemplazo al auxiliar segundo José L. Aristeguy; y en el de éste al señor José M. Cabezón; cobrador de impuesto general, al señor Roque Polito; auxiliar tercero del departamento municipal de obras públicas, al señor Eduardo Repetto; jefe de turno de la fábrica del hospital Torcuato Alvear, (oficial primero) al electricista de la misma Juan González y en su reemplazo al mecánico Juan López, y en el de éste al señor Enrique Salnucci; practicante menor honorario de la casa de socorros de Villa Devoto, al señor Estéfano Lacour.

PUERTOS, ADUANAS É IMPUESTOS

La recaudación aduanera—Cifras comparativas

La aduana de la capital recaudó durante el día de ayer, por derechos de importación, almacenaje, eslingaje, sellos y adicionales, la cantidad de pesos 668.840 84 moneda nacional y pesos 15.495 oro.

Desde el 1o. de Enero hasta la fecha se han recaudado por los mismos conceptos 160.752.388 54 pesos moneda nacional y 3.105.498.32 pesos oro.

La diferencia en favor de este año es de 8.915.003 91 pesos moneda nacional

Movimiento del puerto

Durante el día de ayer 25 vapores efectuaron operaciones de carga en el interior del puerto, 11 alijan en lanchas y 6 en la rada.

En la actualidad hay capacidad en los depósitos fiscales para 61.100 cascos y 71.800 toneladas de mercaderías

Cargamentos embargados

El juez federal, doctor Claros, dispuso ayer se trabe embargo sobre los cargamentos que conducen los vapores "Virginia" y "Sofía Hohemberg", á los fines consiguientes.

Mercaderías de tránsito á Bolivia

El Ministerio de Hacienda ha dispuesto que la aduana del Rosario, remita al resguardo de Tucumán, conjuntamente con los vagones de mercaderías, los sobres conteniendo las llaves de los mismos, siempre que la carga vaya consignada á Bolivia.

Se ordenó al resguardo de Tucuman, despache á La Quiaca, las mercaderías que se encuentren en las condiciones mencionadas, acompañadas de las papeletas y guías correspondientes.

Importación de motores

El Ministerio de Hacienda ha dispuesto que la aduana de la capital, formule cargos por los derechos de importación correspondiente á varios motores consignados á los señores Pruden y Compañía, Tomás Drysdale y Compañía, y Bramberg y Compañía, por cuanto estas casas no han dado cumplimiento á la ley 4932, la cual establece que aquellos aparatos están libres de derechos, siempre que se entreguen al consumo, dentro de los tres meses que siguen al año de su introducción al país.

CENTROS SOCIALES

ORGANIZACION DE FIESTAS

Preparativos para Navidad

Diversas noticias

HIJOS DE BETANZOS—En celebración de su sexto aniversario dará esta sociedad una velada familiar, el 6 de Enero próximo, en el salón del Orfeón Gallego Primitivo.

El programa de la fiesta lo componen las obras "El honor" y "La criatura".

Después de la representación, se bailará.

LA RUSTICANA—La comisión directiva de esta sociedad activa los preparativos para asegurar el éxito del gran baile de Navidad que efectuará el 24 del corriente, en el salón La Argentina, para el cual son muy solicitadas las invitaciones.

JUVENTUD DE BALVANERA—Convocó á sus socios á la asamblea trimestral que efectuará el 20 del corriente, en su local social.

EL CABURE—El 5 de Enero próximo, este club recreativo dará su velada teatral y danzante inaugural, en el salón de la Lago di Como.

Se pondrá en escena el drama "Justicias de antaño" y el diálogo del tercer acto del drama "Juan José".

Además se representará el juguete cómico "El señor López".

Terminará la fiesta con un ameno baile familiar.

ASPIRANTE A...—En honor y á beneficio de su presidente, don Juan A. Daneri, este centro realizará el 31 del corriente una fiesta de gala, en el salón de la Fratellanza Militare, donde serán puestas en escena las obras "La otra", "Pulgulta", "La nube roja" y "El asistente".

JOVENES AMANTES DEL ARTE—Mañana dará una función cinematográfica, en el salón Osiris, Corrientes 3234, á beneficio de la caja social

LOS LAURELES DE LA PRENSA—Anuncia para el 25 del corriente una "matinée" á efectuarse en el salón de la Tipográfica Bonaerense.

PROGRESO Y CULTURA — Hace grandes preparativos para la velada que realizará el 30 del corriente, en el salón de la Mariano Moreno, en honor de la primera actriz Blanca Vidal

Componen el programa de la fiesta las obras "La piedra de escándalo", "Punto y coma", "Por pedir colocación" y "Los malevos". Esta última será interpretada por los artistas del teatro Apolo

AMOR Y ARTE—A beneficio de la caja social de este cuadro, se realizará esta noche una función cinematográfica, en honor de LA PRENSA y de "La Pampa Argentina", en el salón Coliseo San Juan 2007

En los intermedios se recitarán los monólogos "El ensayo de un drama" y "Descubrimiento de América".

CLUB URUGUAY—Con motivo de la fiesta de Navidad, este club ofrecerá el 24 del corriente un baile extraordinario, en los salones de la Unione Operai Italiani.

Las señoritas concurrentes serán obsequiadas con un número para tener opción á la rifa de dos objetos.

JOVENES AMANTES DE LA LIBERTAD—Dará el 31 del corriente su función y baile inaugural, en la que serán representadas las obras "Las dos joyas de la casa", "El león de bronce", "¡Una limosna por Dios!" y "El clown y el cocinero".

Terminará la fiesta con un baile familiar

LOS CIVICOS UNIDOS—A beneficio de esta sociedad se dará el 4 de Enero próximo una función extraordinaria, en el teatro Variedades

Con tal motivo se pondrá en escena el poema dramático "La cena de las burlas" y el juguete cómico "Los monigotes", que serán interpretados por la compañía que dirige el primer actor Juan Domenech y en la que figura la primera actriz Carmen Jarque

CULTO CATOLICO

Misiones de la Merced—Fiesta de Santa Lucía—Fiesta de Santa Julia

—Distribución de premios — Apostolado de la Oración

En el templo de La Merced se celebrarán misas el domingo próximo, desde las 7 de la mañana hasta la 1 de la tarde, cada hora, menos á las 12 m.

A las 10, habrá misa parroquial explicada, con sermón, y á las 3 de la noche, rezo del rosario, cultos dominicales de costumbre y bendición solemne con el Santísimo.

—Los cultos que han venido celebrándose en el templo de Santa Lucía, en honor de la patrona, darán fin hoy, con misa solemne con sermón, á las 8.30 de la mañana, y rosario, rezo del octavario de la santa y bendición con el Santísimo, á las 5.30 de la tarde.

Después de la bendición, se dará á besar la reliquia de Santa Lucía.

—En la iglesia de Santa Lucía habrá misas el próximo domingo, á las 6, 7, 8, 9 y 10 de la mañana, siendo esta última, parroquial, con explicación del Evangelio, y la de las 9, dedicada á los niños, explicada y con cantos sagrados.

—El domingo próximo, á las 4.30 de la tarde, se efectuará una fiesta en la escuela Santo Domingo, que dirige fray Alvaro Alvarez y Sánchez, con motivo de la distribución de premios de fin de curso que se hará á los alumnos del mismo.

—Apostolado de la Oración—Diciembre 20—Santos Domingo de Silos y Liberato.

Cuarenta horas—Capilla del Colegio de María Auxiliadora, calle Palos número 560.

INFORMACIONES UTILES

CALENDARIO

Calendario gregoriano — Diciembre 2o — Festividad católica—Santos Domingo de Silos y Liberato.

Id ortodoxo — 7 de Diciembre — Molitón.

Id israelita — 29 de Kisler de 5671.

Id mahometano — 20 de Dozon-hebjed de 1329

JURIDICAS

Si un hijo dona una finca á su madre, á la muerte de ésta todos los hijos tienen iguales derechos hereditarios sobre esa finca.

—Inmediatamente después del fallecimiento de una persona puede iniciarse su juicio sucesorio.

—Si á la muerte de una persona quedan sólo cónyuge y padres legítimos, los bienes gananciales que correspondían al cónyuge muerto pasan á sus padres.

—Si á la muerte de una persona quedan ascendientes legítimos é hijos naturales, la herencia se divide por mitad, tomando una parte los ascendientes y otra los hijos naturales, cualquiera que sea el número de unos y otros.

—Si los herederos de una persona se reparten los bienes de la herencia amigablemente y por ante escribano público, pero no han hecho el correspondiente juicio sucesorio, no tienen sobre los bienes que les hayan tocado título de dominio, y, por consiguiente, no podrán enajenarlos. Podrán en todo caso, enajenar los derechos que sobre esos bienes tengan, más no vender éstos.

HACE 40 AÑOS

20 de Diciembre de 1872—En nota editorial, LA PRENSA llama la atención del gobierno nacional, respecto de la necesidad de reformar el plan de estudios universitarios, cuyas deficiencias había señalado en publicaciones anteriores.

Hace una serie de consideraciones respecto de la importancia que se debía á la enseñanza del latín y del griego en las universidades de Europa y Norte América, y termina diciendo que esos estudios, y el de idioma nacional, eran las materias más descuidadas en nuestra universidad.

FECHAS HISTORICAS

20 de Diciembre

1829—Restos de Dorrego—Procedentes de Navarro, llegan á Buenos Aires los restos del coronel Dorrego.

1851—Paso del Diamante—El general Urquiza pasa el Diamante.

1854—Tratado—Se firma un tratado entre la Confederación y Buenos Aires.

1892—Fallecimiento de la señora de García—Deja de existir en Buenos Aires la literata argentina doña Eduarda Mansilla de García.

BOLETIN DEL DIA

Servicio general de correspondencia

Se despachará correspondencia:

Hoy, á las 8 a. m., para Santos, Dakar y Europa, en el "Brasile" (sin alcance); y el 22, á las 8 a. m., para Brasil y Europa, en el "Avón" (con alcance hasta las 3 p. m.), y á las 10 a. m., para Santos, Canarias y Europa, en el "Barcelona" (con alcance hasta las 3 p. m.)

—Se distribuirá correspondencia:

El 22, de Europa y Brasil, en el "Cap Arcona", con fechas hasta el 5 de Diciembre.

Remisión de placas de vacuna

Durante el día de ayer el Departamento Nacional de Higiene hizo la siguiente remisión de placas de vacuna.

A la Municipalidad de Córdoba, 500 placas, á la dirección de salubridad de Mendoza, 500; al consejo de higiene de Salta, 300 á la asistencia pública de Tucumán, 500; al consejo de higiene de la misma provincia, 2.000; á la municipalidad de Villa María (Córdoba), 200; al Ministerio de Marina, 100; á varios, 60.

Monumento á Rivadavia

La suscripción pública para el monumento á Bernardino Rivadavia, ascendió ayer á la cantidad de pesos 181.694.28 moneda nacional.

Nombramientos

El Ministerio de Hacienda ha aprobado los siguientes nombramientos hechos por la administración de la aduana de la capital: guarda costas, á los señores Salvador Lucari y Gabino Moldes en reemplazo de los señores Elio Mario Correa y Segundo Ortega.

BOLSA, BANCA Y NEGOCIOS

OPERACIONES DE AYER

El valor de $ 100 oro en la Caja de Conversión es de 227.27 moneda nacional.

1 argentino (5 $ oro) vale	$	11.36 m|n.
1 peso moneda nacional vale	"	0.44 oro
1 libra esterlina (5 $ pesos oro)	"	11 45 m|n.
1 moneda de 20 francos (4 $ oro)	"	9 09 "
1 soberano (5 $ oro)	"	11.36 "
100 liras (20 $ oro)	"	45.45 "
100 marcos ($ 24.70 oro)	"	56.13 "

NEGOCIOS DE TITULOS

Se vendieron buenas cantidades de cédula argentina por orden del Banco Hipotecario Nacional, compradas en su mayor parte por cuenta del Banco Español. En el precio hubo oscilación de 10 centavos, para cerrar como el día anterior.

Las operaciones con los demás valores tuvieron poca importancia, á precios dudosos.

Las cédulas nacionales K subieron 40 centavos, de 98 80 á 99 20. El 5 por ciento argentino bajó 90 centavos, de 94 90 á 94. Los bonos municipales de pavimentación, servicio trimestral, bajaron 60 centavos, de 94 80 á 94 20. El 5 por ciento del Banco de la Provincia subió 30 centavos, de 87 70 á 88. Las acciones del Banco de Galicia bajaron 2 puntos, de 133 á 131, y los certificados de 15 por ciento del mismo Banco bajaron 50 centavos, de 36 50 á 36 Las acciones del Banco Francés bajaron un punto, de 168 á 167 Las de Catalinas bajaron 10 centavos, de 13 40 á 13 30 Las de la Sociedad General Pobladora bajaron 1 1/2 punto, de 42 á 40 50 Los certificados de 50 por ciento del Banco El Hogar Argentino subieron 50 centavos, de 251 á 251 50.

PRIMERA RUEDA

Cédula argentina, contado, $ 232.000 á 99 80, 163.000 á 99 70; 20.000 á 99 80.

Bonos municipales de pavimentación, servicio trimestral, contado, pesos 61.500 á 92.30.

5 por ciento del Banco de la Provincia, contado, $ 2.000 á 98.

Bonos Hipotecarios del Banco de la Provincia, contado, $ 12.000 á 96.

Acciones del Banco de Galicia, contado, 50 á 131.

Certificados de 15 por ciento del Banco de Galicia, contado, 250

mañana. El mide en los costados 12.60, 13.52, 13.48 y 24.59, $ 12.701.80.

Melo 29 al 36, 8.66 por 86.82, pesos 10.000, edificado.

Nogués entre Gual y Las Palmas, lote 15, manzana M, 8.66 por 82.91, pesos 3.880.

Noguès entre Gual y Las Palmas, lote 14, manzana M, 8.66 por 86.13, pesos 3.880.

Once de Septiembre entre Pampa y Virreyes, lote 9, 12.12 por 42.30, pesos 59.300.

Once de Septiembre entre Pampa y Virreyes, lote 6, 11.35 por 43.80, pesos 53.000.

Once de Septiembre entre Pampa y Virreyes, lote 6, 10.39 por 42.20, pesos 61.800.

Paligue esquina Espinosa, lote 1, manzana 39, mide en el frente 8.66 y 11.13 en el contrafrente por 15.37, pesos 2.856.89.

Paramaribo 2013, 8.66 por 30.31, pesos 10.00, edificado.

Paramaribo 2026, 8.66 por 30.31, pesos 10.000, edificado.

Patagones 2758, 110.47 metros cuadrados, $ 7.500, edificado.

Pasaje Lebni entre San Matías y Camarones, lote 10, manzana M, 8.66 por 21.20, $ 2.320.

Provincias Unidas entre Jachal y Cárdenas, lote 3, manzana L, 8.66 por 22.70, $ 1.600.

Provincias Unidas esquina Cárdenas, lote 4, manzana L, mide en los costados 10.64, 13.40 por 18.94 y 21.25, $ 2.200.

Provincias Unidas entre Jachal y Cárdenas, lote 2, manzana L, 8.66 por 22.70, $ 1.600.

Puán entre Zañartú y terreno municipal, lote 26, manzana G, 8.66 por 61.16 $ 8.474.20.

Rafaela 4887, 8 por 40, $ 7.800, edificado.

Rivadavia 2289 y 2291, 7.36 por 60.62, $ 100.000, edificado.

Rosetti entre Esteco y Palpa, lote 8, manzana 38, 9 por 43.16, $ 8.000.

San Blas entre Calderón y Cervantes lote 35, manzana E, 8.66 por 62.64, pesos 1.300.

Saraza, entre José María Moreno y Beauchef, lote 30, manzana L, 7.80 por 44.35, $ 4.950.

Tandil entre Cosquín y Cañada de Gómez, lote 32, manzana 18, 8.66 por 46.50, $ 3.222.

Tenco esquina Ambato 86, 21.95 por 34.84; 24 de Noviembre 1450, 8.66 por 46.37, todo en $ 18.500, edificado, 1/3 parte indivisa.

Virreyes entre Once de Septiembre y Aribeños, lote 9, 11.25 por 20.38, pesos 27.440.

Zabala 2474, 8.57 por 37.45, pesos 45.500, edificado.

Zañartú entre Hortiguera y Puan, lote 16, manzana C, 8.66 por 10.40, pesos 500, fracción interior.

Zapiola 1731, 8.66 por 26, $ 34.000, edificado.

Zubiría entre Culpina y Castañón, lote 38, manzana D, 8.66 por 38.35, pesos 3321.

Total de fincas vendidas é inscriptas, 72, en $ 1.486.178.59.

Gobernaciones nacionales

CHACO AUSTRAL

Fracción A, lote 17, H, 10.900, pesos 200.00.

CHUBUT

Pueblo 1Rvadavia, parte del solar C, manzana 10, 12 por 50, $ 2.000.

PAMPA CENTRAL

Sección 2a, fracción B, parte del lote 15, lote 40, y mitad del 39, H. 105, A. 50, C. 55, $ 13.451.04.

Sección 2a., fracción D, lotes 30, 31 y 56, parte de la manzana 21, H. 300, $ 21.000.

Sección 2a, fracción D, lotes 45, 46, 15, 16 y 17, parte de la manzana 21, H. 600, $ 41.200.

Pueblo y colonia Aguas Buenas, sección 1a., fracción B, lote 1, manzana 2, solar C, 15 por 30, mitad indivisa. sección 1a., fracción B, lote 1, solar D, manzana 2, 35 por 30, todo en pesos 1.650.

PRODUCTOS AGROPECUARIOS

MERCADO DE CEREALES A TERMINO

Primera rueda

Trigo—Enero, 200 toneladas, á pesos 8.38, dársena, y 200 á 8.00. Total, 400.

Febrero, 600 toneladas, á pesos 8.48, dársena.

Marzo, 1.200 toneladas, á pesos 8.48, dársena.

Maíz—Marzo, 400 toneladas, á pesos 5.80, dársena, y 1.000 á 5.85. Total, 1.400.

Lino—Enero, 800 toneladas, á pesos 17.75, dársena.

Febrero, 300 toneladas, á pesos 17, dársena, y 500 á 17.05. Total, 800.

Marzo, 100 toneladas, á $ 17.10, dársena.

Avena—Febrero, 800 toneladas, á pesos 6.05, dársena.

Segunda rueda

Trigo—Febrero, 200 toneladas, á pesos 8.44, dársena.

Marzo, 800 toneladas, á $ 8.45, dársena.

Lino—Enero, 400 toneladas, á pesos 18, dársena.

Febrero, 300 toneladas, á $ 17.30, dársena, y 700 á $ 17.35. Total, 1.000.

Marzo, 200 toneladas, á $ 17.35, dársena.

PRECIOS DE AJUSTE

Trigo—Diciembre, $ 10.70; Enero, $ 8.80, Febrero, 8.45, dársena, y 8.25, Bahía Blanca.

Maíz—Diciembre, $ 11.70; Mayo, 5.85, y Junio, 5.75.

Lino—Enero, $ 18; Febrero, 17.40, y Marzo, $ 17.40.

Avena—Enero, $ 6.15; Febrero, 6.10, dársena, y 5.95, Bahía Blanca, y Marzo, 6.10, dársena.

REGISTRO DE CONTRATOS

En la oficina de ajustes del mercado de cereales á término se registraron ayer contratos por 8.700 toneladas de lino, 1.600 de maíz, 1.600 de avena y 4.600 de trigo.

COTIZACION DE LA COMISION DE CEREALES DE LA BOLSA

Lino, $ 17.90; trigo y avena, sin cotización.

BOLSA DE CEREALES

Han entrado en el mercado del Once, 4.423 bolsas trigo, 5.393 id maíz, 1.665 id avena, 220 id lino, 164 id cebada, 85 id nabo, 109 id cebadilla, 225 id harina, pasto 819 fardos grandes y 5.020 chicos.

Entrada de frutos por las siguientes estaciones:

Sola: 4.410 bolsas trigo, 1.334 id maíz, 890 id lino, 186 id cebada, 400 id harina, 200 id afrecho.

Lacroze: 220 bolsas maíz, pasto 704 fardos grandes.

Pacífico: 347 fardos pasto grandes y 2.607 chicos.

Retiro: patatas 2.960 bolsas, pasto 102 fardos grandes y 687 chicos.

Ventas de ayer

Trigo barbeta—1.200 bolsas inferior á $ 9.60.

Trigo francés—1.000 bolsas especial á $ 10.50.

Trigo tuselas—120 bolsas especial á $ 10.60.

Maíz amarillo—330 bolsas en el Once á $ 6.65, 120 á 6.50, 960 á 6.45, 360 á 6.40, 455 á 6.40, 655 á 6.40, 250 á 6.40, 160 á 6.40, 800 á 6.30, 144 á 6.30, 100 á 6.25, 180 á 6.20.

Avena—150 bolsas vieja á $ 10.70, 125 á 10.60, 75 á 10.25, 84 á 10, 160 á 10.20, 378 á 6.227 id en Sola á 6, 800 id vieja á 6.50.

Semilla de lino—31 bolsas en el Once á $ 18.80, 110 id en Sola á 17.60.

MERCADO DE AVES

(Once de Septiembre)

Han entrado 50 plochoperas y 70 cajones huevos con 4.200 docenas.

Los precios han contenido el descenso debido á la poca entrada habida ayer, obteniéndose en la venta los mismos de anteayer, habiéndose liquidado el stock existente.

El mercado cerró con tendencia más favorable.

MERCADO DE PATATAS

(Estación Casa Amarilla)

A este mercado se introdujo después de mucho tiempo un vagón con 150 bolsas patata nueva.

Los precios aunque sostenidos mantienen tendencia floja, que se irá acentuando á medida que los arribos vayan en aumento.

Ventas de ayer

Se cotizó la nueva del país entre pesos 1.80 á 2.10, y la extranjera de 4.80 á 5.50.

EXPORTACION DE PRODUCTOS DEL PAIS

Por el puerto de la capital fueron exportados ayer, los siguientes productos:

Para Londres: 1.954 cajones mantecas, con 3.900 kilos; 21.403 reses carnero, con 574.788 kilos; 6.324 cuartos vacunos, con 539.015 kilos; 15 cajones pierna carnero, con 1.035 kilos; 251 cajones lenguas vacunas, con 9.791 kilos; 864 cajones menudos vacunos, con 33.847 kilos; 210 fardos menudos vacunos, con 5.932 kilos.

Para Génova: 3.920 cueros vacunos, secos, con 41.274 kilos; 500 cueros vacunos, salados, con 11.500 kilos; 39 fardos lana, con 17.423 kilos.

Para Havre: 90 fardos lana, con kilos 39.716; 1.401 reses carnero, con kilos 34.768; 4.758 bolsas lino, con kilos 282.257.

Para Marsella: 243 fardos cueros lanares, con 174.648 kilos; 19 fardos lana, con 8.512 kilos; 400 bolsas extracto quebracho, con 20.356 kilos.

Para Porto Alegre: 10.025 bolsas harina, con 386.100 kilos; 10 bolsas trigo, con 550 kilos.

Para Liverpool: 70 fardos lana, con 19.900 kilos; 12 fardos cueros lanares, con 3.083 kilos.

Para Dunkerque: 200 fardos lana, con 86 400 kilos.

EXPORTACION DE CARNES

La compañía limitada The Smithfield and Argentine Meat ha despachado en el vapor "Highland Laddie", con destino á Londres, 2.206 reses de carnero congelados, 1.202 reses de cordero congelados, 1.318 cuartos de vacuno congelados y 2.501 cuartos de vacuno chilled.

La sociedad anónima Las Palmas despachó en el vapor "Highland Laird" con destino á Liverpool, 11.978 reses de carnero congelados, 6.589 reses de cordero congelados, 8.702 cuartos de vacuno congelados y 9.306 cuartos de vacuno chilled.

MERCADO CENTRAL DE FRUTOS

LAS OPERACIONES DE AYER

Entraron en este mercado 184 vagones con los siguientes frutos:

522.983 kilos de lana, 213 atados de cueros lanares, 554 cueros vacunos, 59 id de potro, 1 atado de cueros varios, 9 bultos de cerda, 7 cascos de grasa.

Este mercado continúa en el mismo estado. Se hacen algunas que otras operaciones pero de muy poca importancia.

MERCADO EE LINIERS

Entraron en este mercado 5.555 animales vacunos, á la siguiente consignación:

Consignat.	Remitentes	Proc.	A'les
Salaberry B.	Echenique	Belgrano	11
"	Chapar	Tandil	20
"	Morán	E. Ríos	52
"	Idigoras	B. Mitre	50
"	Jauriberry	T. Lauq.	16
"	Solari	Lincoln	30
"	Torrada	Madariaga	80
"	Reti	G. Pinto	8
"	Althaparro	Villegas	80
"	Olivera	Luján	131
"	Arteaga	E. Ríos	290
"	Caseros	Saladillo	127
Lynch y Cs.	Ayala	L. Flores	26
Unzué é h.	Sllemont	Cañuelas	90
"	Uribe	L. Flores	20
"	Carril	Lobos	58
"	Unzué	Matanza	100
Estrugamóu	Lecubani	Pehuajó	38
"	González	Lincoln	60
"	Martínez	"	27
"	Cirio	Chacabuco	42
"	Bunge	E. Ríos	76
"	Medel	Salto	100
"	Martell	Lincoln	40
G.E y Patrón	Cerezola	Suipacha	28
"	Gutiérrez	Casares	50
"	Gutiérrez	"	42
Ojea y Ca.	Cánepa	Mercedes	16
J. Anasagasti	Carabella	A. Alsina	100
Hacendados	Tucardi	Monte	32
O. Penín y C.	Urquiza	E. Ríos	93
Beazley y Ca.	Villanueva	Tejedor	51
"	Leloir	9 de Julio	46
J. Frers	Anchorena	Lobos	80
C. y Dóriga	C. y Dóriga	Suipacha	20
C. y Cavo	Altube	Casares	82
J. Méndez	Lozza	Guido	11
Vélaz y Ca.	Bremmouspe	Lobos	19
"	Vélaz	Navarro	32
"	Laitan	"	24
Méndez y Ca	Silva	Chacabuco	11
Arzeno Hnos.	Saubidet	"	66
Devoto y Ca.	Lombardo	Bragado	54
"	Martínez	Saladillo	69
Chapar y Ca	Callevary	Rivadavia	42
C. de Alzaga	Alzaga	25 Mayo	96
Mihura é h.	Casallo	E. Ríos	90
"	Mihura	"	116
Q. y Jáuregui	Arbeleche	Lincoln	42
"	Onderro	M. Chiq'ta	20
Mathieu y C.	Mango	Lincoln	22
"	Renuat	Rivadavia	30
N. A. Calvo	Cobo	Luján	100
M. Hoz Hnos.	M. de Hoz	Pueyrred.	74
O. Penín y C.	Duhalde	Villegas	72
S. y Gowland	Neyra	Monte	31
"	Ayarragaray	Saladillo	60
Genta é h.	Datuyne	Navarro	25
Palacios Hns.	Robles	Tejedor	20
Delfino Hnos.	Ferrari	Santa Fe	20
Brugo y Ca.	Brugo	Lincoln	179
Ojea y M.	Madariaga	Saladillo	30
Luro Hnos.	Roca	Casares	64
"	Roca	Navarro	37
"	Shóo	Junín	145
"	Leanez	Matanza	42
Etchegaray	Etchegaray	E. Ríos	48
"	Bellada	Lincoln	37
Sansot y A.	Anetto	S. Vicente	38
Estrugamóu	Mango	Lincoln	20
"	Novillo	Pehuajó	80
"	Naviglia	Bragado	58
A. Bioula	Pahenari	9 de Julio	18
B. Ferrasini	Althaparro	Villegas	40
Etchegaray	Lemos	Saladillo	49
O. y Dóriga	Vanela	S. Luis	175
Juan Lalor	Rodrigues	Belgrano	11
"	Blach	Rivadavia	14
"	Diero	Tejedor	54
"	Espinosa	Córdoba	65
"	Althuberi	L. Heras	27
"	Garín	Matanza	70
"	Espinosa	Caseros	42
"	Jaussoro	9 de Julio	66
"	Nicol	Viamonte	12
P. A. Lanusse	Albano	Caseros	102
"	Vegas	Córdoba	50
"	Blos	Tapalqué	26
"	Burzagara	Bolívar	35
"	Young	Lincoln	34
"	Amero	L. Flores	144
"	Corrales	25 Mayo	150
"	Bron w	G. Pinto	40

Ventas de ayer

Bueyes

3	especo.	$ 105.00	J. B. Mihura
2	"	100.00	"
1	gordo	92.00	Salaberry y B.
2	"	89.00	"
2	"	87.00	"
2	"	86.5	"
6	"	86.00	J. B. Mihura
8	"	85.00	A. Vélaz y Ca.
2	carneig.	83.00	J. B. Mihura
9	"	82.00	T. Devoto y Ca.
2	"	80.00	Salaberry y B.
1	"	80.00	Juan Lalor
2	"	80.00	A. Bioule
2	flacos	57.00	T. Devoto y Ca.

Novillos

46	mlesp.	$ 115.00	J. B. Mihura
22	"	103.00	Salaberry y B.
71	"	100.00	J. B. Mihura
1	"	100.00	Salaberry y B.
22	"	105.00	A. Vélaz y Ca.
51	especo.	98.00	M. Beazley y Ca.
80	"	95.00	Estrugamóu y Ca
2	"	95.00	Salaberry y B.
100	mestig.	90.00	G. E. y Patrón
86	"	90.00	C. de Alzaga
4	"	90.00	S. Unzué é hijos
13	"	88.50	Salaberry y B.
5	"	88.00	G. E. y Patrón
1	"	87.00	Salaberry y B.
13	"	86.00	"
9	"	85.00	S. Unzué é hijos
14	"	84.00	B. L. y Etchegaray
14	"	84.00	Salaberry y B.
21	"	84.00	Estrugamóu y Ca.
1	"	83.00	Salaberry y B.
3	"	82.00	"
80	"	82.00	Julián Frers
22	"	81.00	Tabacco Hnos.
2	"	81.00	Salaberry y B.
5	gordos	79.00	A. S. y Gowland
80	"	78.00	Ojea, García y Ca.
38	"	78.00	Estrugamóu y Ca.
9	"	78.00	Juan Lalor
91	"	78.00	L. Lynch y Ca.
19	"	77.00	Salaberry y B.
3	"	76.00	A. Bioule
20	"	75.00	Chillado Hnos.
21	"	75.00	Congoity, P. y Ca.
23	"	75.00	Tabacco Hnos.
2	"	74.50	Salaberry y B.
2	"	74.00	Juan Lalor
40	"	73.00	Chillado Hnos.
20	"	74.00	Córdoba y Dóriga
8	"	72.50	Salaberry y B.
60	"	72.00	"
8	"	71.50	"
66	"	72.00	F. B. Arzeno
90	"	71.00	J. B. Mihura
16	g. y c'g.	70.00	A. Vélaz y Ca.
2	"	70.00	S. Unzué é hijos
19	"	69.50	Salaberry y B.
21	"	68.00	Juan Lalor
13	"	67.50	Salaberry y B.
20	carneig.	65.50	"
31	"	66.00	"
7	"	64.00	Méndez Hns. y Ca.
12	"	63.00	Juan Lalor
7	"	60.00	Salaberry y B.
76	"	60.00	P. Estrugamóu

Vacas

10	mlesp.	$ 75.00	Estrugamóu y Ca.
15	especo.	70.00	Tabacco Hnos.
2	mestig.	64.50	Juan Lalor
7	"	63.00	Salaberry y B.
2	"	62.50	"
42	"	62.00	Estrugamóu y Ca.
7	"	60.00	Juan Lalor
5	"	60.00	Mathieu y Ca.
16	"	59.00	G. E. y Patrón
7	"	59.00	Juan Lalor
20	"	58.00	Delfino Hnos.
8	"	58.50	Juan Lalor
15	"	58.00	Estrugamóu y Ca.
20	"	57.00	B. L. y Etchegaray
6	gordas	56.50	Salaberry y B.
13	"	56.00	Juan Lalor
40	"	56.00	M. Beazley y Ca.
20	"	56.00	Mathieu y Ca.
9	"	55.50	Juan Lalor
10	"	55.00	Estrugamóu y Ca.
6	"	55.00	Mathieu y Ca.
30	"	55.00	Tabacco Hnos.
9	"	54.00	Sansot y A.
9	"	54.00	Salaberry y B.
60	"	55.00	A. S. y Gowland
12	"	54.00	Juan Lalor
54	"	58.00	T. Devoto y Ca.
1	"	53.50	Salaberry y B.
5	"	52.50	"
11	"	53.50	Juan Lalor
9	g. y c'g.	53.00	L. Lynch y Ca.
18	"	51.00	"
5	"	60.00	Chillado Hnos.
2	"	50.00	Tabacco Hnos.
18	"	50.00	Mathieu y Ca.
54	"	50.50	Juan Lalor
30	"	49.00	Salaberry y B.
5	"	48.00	"
7	"	49.00	Estrugamóu y Ca
29	"	47.00	"
20	carneig.	47.50	Salaberry y B.
20	"	46.50	"
16	"	45.00	"
23	"	44.50	"
18	"	44.00	"
1	"	43.00	Palacios Hnos.
5	"	45.00	Onagoity, P. y Ca.
13	cig. bic.	43.00	Sansot y A.
15	"	40.00	Juan Lalor
		39.50	"

Vaquillonas

8	mlesp.	$ 63.00	Q. y Jáuregui
72	"	59.00	Onagoity, P. y Ca.
40	especo.	55.00	S. Unzué é hijos
42	"	54.00	J. Chapar y Ca.
15	"	55.00	P. Estrugamóu
8	"	54.00	A. S. y Gowland
45	"	52.00	Cucullu y Cavo
7	"	52.00	Juan Lalor
50	"	52.00	G. E. y Patrón
11	"	52.00	P. Estrugamóu
50	"	51.00	G. E. y Patrón
3	"	51.50	Juan Lalor
2	mestig.	50.00	J. Genta é hijos
10	"	49.00	B. L. y Etchegaray
9	"	49.00	Estrugamóu y Ca.
86	"	48.00	"
12	"	47.50	Juan Lalor
8	"	46.00	Estrugamóu y Ca.
3	"	45.00	Cucullu y Cavo
6	gordas	44.00	Chillado Hnos.
16	mestig.	46.00	A. S. y Gowland
18	gordas	44.00	C. de Hacendados
21	"	44.00	Estrugamóu y Ca.
20	"	44.00	J. Chapar y Ca.
11	"	43.00	Onagoity, P. y Ca.
17	"	43.00	B. L. y Etchegaray
16	"	42.00	"
30	"	42.00	Salaberry y B.
7	"	42.00	Sansot y A.
13	g. y c'g.	40.00	J. Chapar y Ca.
8	"	40.00	P. Estrugamóu
24	"	39.00	Cucullu y Cavo
13	"	39.00	Estrugamóu y Ca.
19	"	38.00	"
14	"	38.00	Ojea y Madariaga
46	"	37.00	Salaberry y B.
15	carneig.	34.00	J. Genta é hijos
6	"	33.00	P. Estrugamóu
40	"	32.00	"
85	"	34.00	G. E y Patrón
28	cig. bic.	29.00	Salaberry y B.
24	"	27.50	"

Novillitos

7	mlesp.	$ 70.00	S. Unzué é hijos
22	especo.	68.00	"
82	mestig.	69.00	Onagoity, P. y Ca.
14	"	68.00	L. Lynch y Ca.
14	"	68.00	Chillado Hnos.
28	"	66.00	Méndez Hns. y Ca.
20	gordos	62.00	G. Devoto y Ca.
14	s. y cs.	48.00	Salaberry y B.
87	"	48.00	B. L. y Etchegaray
9	"	45.50	Juan Lalor
7	carneig.	49.00	Sansot y A.
9	"	40.00	C. de Hacendados
8	"	37.50	Juan Lalor
7	buenaio.	34.00	P. Estrugamóu

Terneros

14	gordos	$ 40.50	Juan Lalor
16	"	39.00	"
8	"	38.50	"
16	"	37.00	Tabacco Hnos.
12	"	37.00	Salaberry y B.
4	"	37.00	Juan Lalor
11	"	36.00	A. Bioule
11	buenos	35.00	Onagoity, P. y Ca.
5	"	34.50	Juan Lalor
3	"	34.00	Salaberry y B.
19	"	33.00	"
6	"	33.00	Sansot y A.
11	"	32.00	Estrugamóu y Ca.
8	"	31.00	Juan Lalor
4	"	30.50	"
74	"	30.00	M. de Hoz Hnos.
23	"	30.00	Estrugamóu y Ca.
8	"	30.00	J. Genta é hijos
25	"	30.00	Salaberry y B.
10	"	29.50	Juan Lalor
23	regular.	28.50	"
22	"	27.50	"
20	"	25.00	Ojea, García y Ca.
50	"	25.00	T. Devoto y Ca.
58	"	24.00	P. Estrugamóu
28	"	23.50	Salaberry y B.
10	"	28.50	"
40	mamon.	23.00	S. Unzué é hijos
6	"	21.50	Salaberry y B
8	"	20.00	B. L. y Etchegaray
10	"	18.50	Salaberry y B
14	"	17.50	Juan Lalor
24	"	16.50	"
10	"	16.00	Estrugamóu y Ca.
69	"	16.00	S. Unzué é hijos
80	"	15.00	"
14	"	15.00	A. Vélaz y Ca.
22	"	15.00	B. L. y Etchegaray
12	"	15.00	Juan Lalor
16	"	13.00	Salaberry y B.
10	"	10.00	A. Vélaz y Ca.

VENTAS DE ULTIMA HORA

Novillos

86	enim.	$ 111.00	Luro Hnos.
14	"	100.00	N. A. Calvo
50	"	96.00	Luro Hnos.
50	"	91.00	P. y A. Lanusse
14	"	88.00	N. A. Calvo
50	"	78.50	"
4	"	78.50	Luro Hnos.
25	"	80.00	P. y A. Lanusse
25	"	76.00	"
20	"	76.50	N. A. Calvo
80	"	76.00	"
21	"	78.50	M. Brugo y Ca.
21	"	72.00	"
10	"	71.00	Luro Hnos.
25	"	70.00	P. y A. Lanusse
10	"	69.00	Luro Hnos.
21	"	67.50	M. Brugo y Ca.
25	"	62.50	"
25	"	60.00	P. y A. Lanusse
25	"	59.00	M. Brugo y Ca.
2	"	56.00	Luro Hnos.

Novillitos

2	anim.	$ 61.50	Luro Hnos.
19	"	58.50	P. y A. Lanusse
3	"	60.00	Luro Hnos.
18	"	42.50	"
17	"	42.00	"
18	"	41.50	"
17	"	40.00	"

Vacas

7	anim.	$ 78.00	G. H. Rodger y C.
16	"	70.00	"
4	"	68.00	Luro Hnos.
17	"	65.00	G. H. Rodger y Ca
5	"	62.00	Luro Hnos.
13	"	57.50	P. y A. Lanusse
22	"	54.50	Kenny é hijos
20	"	54.00	"
18	"	53.00	"
27	"	56.00	"
20	"	51.50	"
26	"	52.00	P. y A. Lanusse
18	"	48.00	Kenny é hijos
10	"	47.00	"
13	"	45.00	P. y A. Lanusse

Vaquillonas

9	anim.	$ 57.50	Luro Hnos.
10	"	54.00	"
9	"	53.50	"
12	"	53.00	P. y A. Lanusse
6	"	46.00	"

Terneros

13	anim.	$ 28.00	P. y A. Lanusse
32	"	27.00	Luro Hnos.
33	"	26.50	"
35	"	19.00	M. Brugo y Ca.
11	"	19.50	P. y A. Lanusse

Animales porcinos

Entraron 182 cabezas.

Precios corrientes, de $ 0.50 á 0.60 kilo.

Matanza. — Novillos, vacas y terneros, 2.360; reses inutilizadas, 14.

MERCADO DE MATANZA

ESTACION TABLADA

Entraron en este mercado 70 vagones con 6.538 animales lanares, á la siguiente consigación:

Consignat.	Remitentes	Proc.	A'les
Delfino Hnos.	F. C. S.	Olavarría	217
"	"	Monte	148
"	"	Malnú	300
"	"	Pringles	149
"	F. C. O.	Rawson	370
Juan Lalor	F. C. S.	Bolívar	130
"	"	Saladillo	237
G.E. y Patrón	F. C. O.	E. Ríos	319
M. Hoz Hnos.	F. C. S.	C'palefú	400
O. Penín y C.	F. C. O.	E. Ríos	140
"	F. C. S.	L. Flores	80
J. Curutchet	F. C. O.	Duggal	100
Unzué é h.	F. C. S.	Ibarra	100
Salaberry B.	F. C. O.	Espora	300
"	"	3 Sargent.	500
"	"	E. Ríos	500
"	"	Goin	400
"	"	S. Fermín	500
"	"	E. Ríos	480
Crotto é h.	F. C. S.	Vleytes	100
Vélaz y Ca.	"	Bolívar	99
Palau y Ca.	"	Torre ta	189
Estrugamóu	F. C. O.	Gowland	116
"	"	Chivilcoy	120
Cendoya y C.	F. C. S.	Saladillo	419
Crotto é h.	"	S. Inés	126
N. y Avalos	F. C. O.	C'tellano	232
Q. y Jáuregui	"	Alberdi	55
Hacendados	"	Membrill.	300
P. A. Lanusse	F. C. S.	Monte	200
"	"	M. Mar	200

Ventas de ayer

Corderos con lana

265	animal.	$ 7.50	Juan Bayona
217	"	6.70	Delfino Hnos.
85	"	4.70	G. E. y Patrón
34	"	4.00	"
314	"	6.50	Lizarralde é hijos
320	"	5.10	"
19	"	3.90	"
21	"	5.30	J. Chapar y Ca.
33	"	5.00	"
52	"	6.30	Juan Lalor
120	"	5.00	"
16	"	4.50	"
117	"	4.60	Piquet y Ca.
57	"	5.00	"
30	"	5.80	Onagoity, P. y Ca.
54	"	4.8	"

Ovejas

44	animal.	$ 6.00	Q. y Jáuregui
110	"	6.2	Reyes Hnos.
75	"	8.40	"
50	"	6.90	J. Crotto é hijos
25	"	6.70	"
118	"	6.70	I. Gonfi é hijos
20	"	9.80	"
195	"	9.00	N. y Avalos
197	"	5.60	G. E. y Patrón
26	"	6.30	S. Palau y Ca.
90	"	6.30	"
24	"	7.50	"
120	"	7.50	P. Estrugamóu
102	"	8.50	"
19	"	8.50	"
278	"	5.70	C. de Hacendados
50	"	8.10	P. y A. Lanusse
185	"	5.70	J. Chapar y Ca.
97	"	12.10	D. y Ramsay
220	"	9.30	"
188	"	8.10	"
110	"	6.00	C. de Alzaga

Capones

11	animal.	$ 8.40	Q. y Jáuregui
82	"	8.30	J. Crotto é hijos
111	"	7.00	J. C. de los Santos
50	"	9.00	J. Crotto é hijos
103	"	8.90	"
81	"	12.00	N. y Avalos
102	"	8.90	Luro Hnos.
81	"	8.70	G. E. y Patrón
19	"	7.80	"
20	"	8.00	C. de Hacendados
309	"	10.80	M. de Hoz Hnos.
199	"	8.80	P. y A. Lanusse
26	"	8.10	"
87	"	8.50	C. de Alzaga
101	"	8.50	S. Unzué é hijos
100	"	8.80	J. Curutchet
50	"	6.80	Piquet y Ca.
89	"	8.80	Onagoity, P. y Ca.
59	"	7.60	"
700	"	7.60	Salaberry y B.
793	"	7.60	"
600	"	7.60	"
596	"	7.50	"

Borregos

10	animal.	$ 5.70	P. y A. Lanusse
199	"	5.70	"

Corderos

59	animal.	$ 5.50	Juan Lalor
44	"	4.20	"

Capones para invernar

72	animal.	$ 5.00	J. Chapar y Ca.
76	"	6.50	Salaberry y B.
51	"	5.80	"
47	"	5.50	"

Del interior

PLAZA DEL ROSARIO

El mercado de trigo abrió sostenido, y cerró bastante encalmado. Se cotizó para el consumo y el Brasil, á $ 10.,de 80 kilos; para la exportación, á 8.90.

El mercado de lino sigue experimentando grandes alternativas.

El mercado de maíz no sufrió variación de importancia.

El lino, con base de 4 por ciento, disponible, se cotizó á $ 17.70, para Enero, á 17.20; para Febrero, á 16.70; el maíz disponible, á 9.10; para Mayo, á 5.70; la avena, para Enero y Febrero, á 5.60.

La pizarra señaló: $ 8.80, 17.50 y 9.25, respectivamente.

—Las operaciones anotadas en el mercado á término fueron: 400 toneladas de maíz, para Junio, á pesos 5.55; 100 para Febrero, á

Cargando carga general: vapores "Queen Eugenia" y "Santa María". Total descargado 295 toneladas.

Entradas: vapores "Queen Eugenia" y "Santa María".

Salida: vapor "Unión".

PUERTO DEL ROSARIO.

Entrada: vapor dinamarqués "General Cónsul Pollaen", de Carpenti.

PUERTO DE MONTEVIDEO

Llegaron los vapores: alemán "Coburg" de Bremen, y argentino "Harpón" de Bergen.

REGISTRO DEL ESTADO CIVIL Y ELECTORAL

Oficina principal, Tucumán 854; sección 1a., Rivadavia 8151; sección 1a. (sucursal), Esquiú 132 (Nueva Pompeya); sección 2a., Montesgudo 12; sección 3a., Iriarte 586; sección 4a., Almirante Brown 1078; sección 5a., Fray Cayetano 65; sección 6a., Belgrano 4189; sección 7a., Bmé. Mitre 4359; sección 8a., Rincón 1454; sección 9a., Ecuador 385; sección 10a., Alberti 349; sección 11a., Arcuenaga 487; sección 12a., Santiago del Estero 941; sección 13a., Bolívar 669; sección 14a., Montevideo 136; sección 15a., Malabia 941; sucursal de la sección 15a., Habana y Esperanza (Villa Devoto); sección 16a., Juramento y Cuba (Municipalidad); sección 16a., Nahuel Huapí 5056 (nuevo); sección 17a., Federico Lacroze 2469; sección 18a., Gurruchaga 2164; sección 19a., Santa Fe 2305; sección 20a., Uruguay 1036.

Los nacimientos deben ser declarados por el pariente más cercano ó por la partera, dentro de los tres días de producidos, bajo pena de multa ó prisión.

Inscripciones de ayer

MATRIMONIOS

Sección 1a.—Juan L. Silva, 29 años, argentino, empleado, con Flora Rosende, 24 años, argentina; Luciano Hernández, 25 años, español, jornalero, con Marcelina Rodríguez, 24 años, española.

Sección 4a.—Francisco Savarese, italiano, jornalero, con María Ortega, española.

Sección 5a.—Juan López, español, labrador, C. Barros 630, con Concepción Iréguez, española, C. Barros 630.

Sección 8a.—Rodolfo Devincenzi, argentino, escultor, Boedo 376, con Julia D'Ella, argentina, Rincón 1279.

Sección 10a.—Francisco Volaj, ruso, comercio, Pichincha 345, con Aida Snitcofxky, rusa, Pichincha 345.

Sección 12a.—Enrique F. Della Cella, argentino, Defensa 102, con Adelaida de Mendizábal, argentina, Defensa 593.

Sección 14a.—Gustavo C. López, argentino, empleado, con Julia B Roca, argentina; Celestino A. Gourdy, argentino, médico, con María Lafaurie, argentina.

Sección 17a.—Francisco Rodríguez, español, comerciante, Superí 1294, con Dolores Martos, española, Conde 2435.

Sección 18a.—Enrique L. Brandt, argentino, Uriarte 2264, con María M. Gabrielli, argentina, Acevedo 1964.

DEFUNCIONES

Sección 1a. — Vicente Martínez, 56 años, argentino, C. Roca 1319; Angélica Laura, 10 meses, argentina, Cosquín y Zequeira; Alfonso Maringola, 62 años, italiano, Portela 143; Elisa Villarrued, 3 meses, argentina, Laguna 522; Josefina Tassino, 8 meses, argentina, Moreto 973; Nélida Nave, 1 año, argentina, Tramway 2741; N. D'Alessandro, Avellino Díaz 2037.

Sección 2a. — N. Frutos, Luna 352; Francisco Ferraro, 7 meses, argentino, Los Patos 961; Francisca Echeverría, 77 años, española Trafúl 224; Juan Tonic, 35 años, argentino, hospital Militar; Saturnina Nievas, 17 años, argentina, hospital Muñiz; Félix Aidano, 16 años, argentino, hospital Muñiz; Oscar Parro, 6 meses, argentino, hospital Muñiz; Julio Montenegro, 20 años, argentino, hospital Muñiz.

Sección 3a.—Dora Elisa Marsden, 1 año 20 meses argentina, Progreso 1553; Ramón Rodríguez, 56 años, español, hospital Rawson; Jovita Magdalena, 5 meses 22 días, argentina, Casa de Expósitos; Heve Josefina, 5 meses 6 días, argentina, Casa de Expósitos; María Juana Agrelo, 1 mes 16 días, argentina, Casa de Expósitos; Manuel Ferrer, 52 años, español, Montes de Oca 1205; José Colonna, 40 años, italiano, Hospicio de las Mercedes; Leonardo Garlotta ó Gallotti, 47 años, italiano, Hospicio de las Mercedes; Pedro Torres, 40 años, español, Hospicio de las Mercedes; Arnoldo Fasola, 38 años, suizo, hospital Británico; Concepción Uloso de Casal, 32 años, argentina, Lange 253.

Sección 4a.—Juan Bracci, 58 años, italiano, Suárez 378.

Sección 5a.—Jaime Nieto, 3 días, argentino, hospital T. Alvarez.

Sección 6a.—Emilio Navarro, 3 años, argentino, Guayaquil 722; Pánfilo S. Marrolo, 16 años, argentino, Avenida La Plata 553; Elvira Luján, 16 días, argentina, Colombres 811; Josefa S. de Caprotti, 92 años, italiana, Artes y Oficios 1241; Domingo Calcagno, 70 años, italiano, Moreno 3682; N. Santos, Convención 571.

Sección 7a.—Juan Pedro Damonte, 1 año, argentino, B. Mitre 4395; Dolores Genovesi, 1 año 5 días, argentina, Bogotá 309.

Sección 10a.—María E. Castro Olivera, 26 años, argentina, Independencia 3447; Cesáreo Echeverría, 58 años, español, Rincón 258; Natalia Elena Piccardo, 1 año, argentina, Venezuela número 2016.

Sección 12a.—N. Juanarena, Defensa 1249; Antonio Parra Balcarce 960; Armando A. Eckell, Humberto 1563, Clementina Coppola de Russo, Piedras 865; Juan Carlos Vidal, Bolívar 1295; Petrona Mandogaray, Pavón 1758.

Sección 14a.—Carlos María Basso, 8 meses, argentino, Tucumán 1568; N Sirvent, Esmeralda 691; Rita A de Crasnier, 83 años, rusa, B. Mitre 1426; Arturo L. Clerget, 69 años, francés, Cerrito 487; N. Posadas, Esmeralda 158.

Sección 15a.—Luis La Pietra, 8 meses, argentino, Nazca 1979; José Romero, 11 años, argentino, Leiva 4784; Adelaida Garbarino, 11 días, argentina, Helguera 1134; José A. Cerutti, 4 meses y 25 días, argentino, Plaza 1285; Domingo Louro 20 años, español, hospital Tornú; María de Monserrat Mañé 1 mes, argentina, Espinosa 1166, Pedro Carrión, 40 años argentino, hospital Torcuato de Alvear; Lorenzo Gatti, 63 años, italiano, hospital Torcuato de Alvear; Esther B de Ferrille, 88 años, italiana, hospital Torcuato de Alvear; Moisés Villegas, 51 años argentino, hospital Torcuato de Alvear; Ventura Avelgón 50 años, español, hospital Torcuato de Alvear; Pedro Gómez, 49 años, español, hospital Tornú.

Sección 16a.—Angélica De Vivo, 2 meses, argentina Echeverría y Martínez.

Sección 17a.—Tomás R. Rodríguez, 22 años, paraguayo, Cubilio 619; Teresa L. de Díaz 48 años, argentina, Leones 2055.

Sección 18a.—José Laina 7 meses, argentino, Acevedo 1291, Angela C F Femino 1 año, argentina, Acevedo 1284, José Schirca, 42 años oriental, San Salvador 350; N Martínez Guatemala 210, N N, hospital J A Fernández.

Sección 19a.—Delfina María Barra, 1 años argentina Charcas 3348, Cipriana Corvalán 16 años argentina, hospital Rivadavia, Ambrosio Posadas 1 año, argentino, Charcas 3233, Ana Gurny de Nikiel 62 años austriaca, Mansilla 531, Amalia G de Valsecchi, 55 años italiana, hospital Rivadavia, Casimira R de Gaitán, 40 años argentina, Agüero 1 d, Juan Siller, 23 años, austriaco, hospital Alemán, Magdalena R de Cisterne, 72 años francesa, French 2944, José A Anasagasti 73 años argentino Santa Fe 3380

SECCION SOLICITADAS

DOCTOR PEDRO A. GUERRERO Jefe de sala del hospital F. Tornú. Afecciones bronco-pulmonares y del corazón. Tratamiento específico de la albuminuria. Paraná 196 de 4 á 6 p. m.

SECCION NOTABLES

Curación de la **OBESIDAD** por DENSMORE de New York

¿Desea Vd. bajar 3 kilos por mes sin dieta y sin la menor molestia en su salud? Use el TE DENSMORE, contra la Obesidad.

Por instrucciones y precios, dirigirse á los agentes por carta adjuntando estampilla de 5 centavos

M. FIGALLO y Ca.—Buenos Aires. Calle MAIPU 212

Vuelta Abajo

Cigarrillos á 20 y 30 centavos

CADA VEZ MEJORES

LOS CUPONES GRANDES Y CHICOS QUE CONTIENEN LOS ATADOS DE CIGARRILLOS DE 20 CENTAVOS, SON SIEMPRE VALIDOS PARA EL CANJE DE OBJETOS DE VALOR O SU EQUIVALENCIA EN EFECTIVO DE 2 CENTAVOS— — — — — — — — — — — — — — — —

León Durán.

1p

PARQUE JAPONES

MAÑANA JUEVES 21 de Diciembre MAÑANA

GRAN NOCHE DE MODA

Grandioso concierto sinfónico y vocal por la Banda de Carabinieri del maestro Gaetano D'Alo y por la señorita Zanboni y el señor Pigli, del "Covent Garden", de Londres.

GRAN FIESTA DE GALA

patrocinada por el ministro de Inglaterra, sir Reginald Tower, y el de los Estados Unidos, señor R. Wood Bliss y los ministros de Francia, Italia, Alemania, España, etc.

La Empresa ha organizado un programa especial, en el cual figuran también, como siempre, el estupendo espectáculo Lucha contra las llamas, El Messina, Ferrocarril Escénico, Cinema Cantante Parlante, Cake Walk y todas las otras diversiones. Nuevo horario del Parque, rigiendo desde mañana:

Días hábiles: de 4 pm. á 2 am., Domingos, feriados y noches de moda de 3 á 2 am.

ENTRADA GENERAL 50 CENTAVOS

Días de Moda, UN peso

$ 20 m/n

REGALAREMOS

durante el mes de Diciembre á todo comprador de una MAQUINA DE ESCRIBIR "SUN".

Es el mejor y el más práctico de los regalos que puede Vd. hacer para Navidad y Año Nuevo.

Precio de la máquina "Sun", al contado	$	150
Nuestro regalo	"	20
Neto al contado	"	130

Atenderemos preferentemente y despacharemos en el día, los pedidos que recibamos del interior.

Billiet & Cía.

351 - Reconquista - 351

Buenos Aires, S. A.

NOTA.—Al hacer el pedido sírvase mencionar ó acompañarle de este aviso.

Dr. Aynes

Secretas internas y nerviosas. Rayos X. Consultas de 1 á 5 p. m. Pobres, consultas gratis, Bartolomé Mitre 1130. vden.

PIDAN

VINO TOMBA

Soc. An. Bod. y Vin. Domingo Tomba

LUIS COLOMBO & Cía.

Doctor CHABROUX

Del Hospital Rivadavia. Piel, genito-urinarias y secretas. Diplomado en los hospitales de París (St. Louis, Urología, etc.) De regreso de Europa, Tucumán 485. De 3 á 6 p. m. y 8 á 10 de la noche. v8dis

PIANOS

ARMONIUMS

AUTOPIANOS

CALIDAD SUPERIOR

En 30 mensualidades

Catálogos gratis

REBELLA & BELAUNDE

FLORIDA 243

DR. SICARDI OCULISTA. — Jefe del servicio del H. San Roque. Enfermedades y operaciones de los ojos. Anteojos.—Consultas: Cangallo 1120, de 3 á 6. U. Telef. 40, Libertad. 1p

OPTOMETRAI

M. Mellado, diplomado en Chicago; disertante en el último Congreso Médico Internacional; atiende personalmente de 2 á 5, cobrando únicamente lo que los demás establecimientos de categoría "La Optica Moderna", Esmeralda 358.

Dr. Noceti

Del hospital de Clínicas. Enfermedades de los OJOS y ANTEOJOS. Maipú número 435. De 1 á 4 p. m. pzen.

Dr. PACIFICO DIAZ

Especialista en enfermedades de la piel (del hospital de Niños y del Militar). Cerrito 523. De 1 á 4 p. m. v5en.

Dr. ROA

Especialista. De regreso de Europa, de las principales clínicas. Enfermedades del estómago, intestinos, hígado. Rayos X. De 3 á 10 a. m. y de 2 á 5 de la tarde. CORRIENTES 1077. v24

HERNIAS (QUEBRADURAS)

Curación radical sin operar, en todas edades y sexo. Certificados de curaciones.—Wall, Bmé. Mitre 819, altos. 1p

LEVADURA COIRRE

(LEVADURA SECA de CERVEZA)

Antrax, Forúnculos y Furunculosis, Gastro-Enteritis Disentería, Neumonía, Fiebre Tifoidea, Diabetes, Acné, Flemones, Supuraciones Leucorreas y Vaginitis y todas las Afecciones que dan lugar á Supuraciones.

COIRRE, 79, Rue du Cherche-Midi, PARIS y en las buenas Farmacias del Mundo entero.

AFECCIONES DEL APARATO GENITO URINARIO Y SECRETAS

Martínez y Solá, SUIPACHA 137. APLICACION DEL 606. Consultas de 11 á 12 m. y de 2 á 6 p. m. v23

AFECCIONES DE LAS VIAS URINARIAS y SECRETAS

El doctor Feruiano, profesor de la universidad de Nápoles, ha vuelto de las clínicas de Europa. Tucumán 686. Consultas de 8 á 10 a. m., de 2 á 5 y de 7 á 8 p. m. Domingos, de 8 á 10 a. m. v15en.

Dr. RIVABELLA, Oculista

Diplomado especialista de oculística en las Facultades de París y Turín. Director del servicio Oculístico del hospital Italiano de Buenos Aires. Especialidades: Fondo del ojo, Cataratas, Vías lagrimales, Granulosa, Manchas de la córnea, Estrabismo, Dióptrica. De 2 á 5. Domingos, de 10 á 11. Lavalle 1312 v6en.

Dr. JUAN CARLOS LACROZE

Especialista del hospital San Roque. Enfermedades de los riñones, vejiga, próstata, uretra, etc., y secretas de ambos sexos. CERRITO 416. De 2 á 5 de la tarde. v19en

Dr. GOYENA

Jefe de clínica de la Facultad de Medicina (sala V, del hospital de Clínicas). Enfermedades del estómago, intestinos é hígado. De 2 á 4 p. m., SAN JOSE 530. v21

HERNIAS

Reducción radical garantida por el "Extensible Truss", sistema moderno, registrado especialista Institute Ortopédico. 505 CARLOS PELLEGRINI 505. 1p

Dr. Cabaut Especialista en enfermedades de los ojos anteojos, etc. Oculista del Hospital Francés. De regreso de Europa, ha reabierto su consultorio, C. PELLEGRINI 594, de 1 á 5 p. m. U. T. 668 L. v6en.

OFICINA de ANALISIS CLINICOS

Atendida personalmente por los

Dres. J. T. Raffo, G. F. Schaefer y F. A. Justo

Profesores de la Universidad Nacional de Buenos Aires.

Análisis clínicos, anátomo-patológicos y bacteriológicos. Diagnóstico de la avariosis por la REACCION DE WASSERMANN y por el ULTRAMICROSCOPIO.

Sarmiento (Cuyo) 799, esquina Esmeralda, — Buenos Aires. 1p

Doctor MARINO

Cirujano del Hospital Italiano. Cirugía general, señoras, partos. Arenales 1166, de 3 á 5 p. m. U. T. 3048 (Juncal).

Sanatorio "GUTIERREZ"

de cirugía, dirigido por los doctores Avelino Gutiérrez, profesor de la Facultad de Medicina, y Angel Gutiérrez jefe del servicio de cirugía general de mujeres y de ginecología del hospital Español.

Se reciben pensionistas de distintas categorías Rivadavia 5611. Consultas, doctor Avelino Gutiérrez, martes, jueves y sábados, de 2 á 5 p. m., doctor Angel Gutiérrez, lunes, miércoles y viernes, de 2 á 5 p. m., Bartolomé Mitre 1542. v6en.

Mucha plata

se ganará, en la participación de las Bolsas de Londres y París, por causa que en el momento son los cursos muy bajos. Dirigirse por más datos, por carta, bajo

"BOLSA INTERNACIONAL"

Calle 25 de Mayo núm. 459, Capital v22

DOCTOR CORTI

Especialista en enfermedades del corazón, cerviceas y de niños. Consultas de 2 á 5 p. m., Bmé. MITRE 1736 v18dic

Doctor ROBERTO AROZTEGUY

Del hospital Rivadavia. Especialista en enfermedades de señoras, partos y cirugía general. De 2 á 4 p. m., menos los jueves y festivos. Paraná 56. U. T. 64 (Libertad). v5en.

Fiestas de Navidad

U. Tel. 881, Avenida Corrientes 2078. BUENOS AIRES

Recomendamos nuestros exquisitos panes dulces á la

GENOVESA Y MILANESA

Turrones de Alicante, Jijona, Montelimar, Cremona, de Pistaches, de Almendra, Avellana, etc.

Gran variedad de Masapanes de Toledo, de Frutas, Yemas, Marrons, Avellanas, Mixtos, etc.

Surtido completo en Bombones, Confites ... cuitos para regalos.

Se remitan á cualquier punto de la República.

CONTARETTI HERMANOS

Alsina y Chacabuco 1p

EL 606

lo aplica el DOCTOR RAPOPORT, de regreso de las clínicas europeas á donde fué comisionado para estudiar este medicamento. Especialista en secretas y vías urinarias. De 1 á 4 p. m. CORRIENTES 2079. v6en.

ENFERMEDADES DEL ESTOMAGO

PORQUE TRIUNFA EL

DIGESTIVO MOJARRIETA

en casos donde han fracasado todos los demás remedios

Todos los pretendidos medicamentos para el estómago propuestos hasta la fecha están compuestos á base de calmantes ó astringentes, los cuales sólo pueden, cuando más, aliviar al principio y cuando se dejan de tomar entonces se notan las funestas consecuencias de estos artificios.

El Digestivo Mojarrieta está garantizado no contener ni calmantes, ni astringentes: ni pepsina, ni pancreatina, ni bismuto, ni magnesia, ni opio; obra de una manera nueva y completamente diferente por el medio de un poderoso desinfectante que efectúa una verdadera antisepsia del aparato digestivo, destruyendo todos los microbios, causas de las enfermedades del estómago é intestinos y por consiguiente hace desaparecer para siempre el mal, atacándolo en sus mismas raíces.

Para convencerse, pídan á los únicos depositarios: Droguería de la Estrella Ltda., 215, Defensa, Buenos Aires, el librito explicativo sobre el tratamiento de las enfermedades del estómago; se mandará gratis á vuelta de correo.

EMPRESTITO INTERNO DE CONVERSION

Caja Popular de Ahorros de la Provincia de B. Aires

SORTEO EXTRAORDINARIO el 27 de DICIEMBRE de 1911

EMISION de 25 MILLARES

PREMIO MAYOR $ 800.000

TIENE 5.000 PREMIOS

Precio del certificado . . . $ 50

„ „ décimo . . . . $ 5

Los certificados de depósitos no premiados se canjean por un TITULO DE RENTA de la provincia de Buenos Aires, á razón de 50 por ciento de su valor escrito.

La Plata, Diciembre 5 de 1911.—El gerente.

Doctor JULIAN PANELO

CLINICA MEDICA

Corazón, pulmones y enfermedades internas, calle CANGALLO 1573. de 1 á 3 p. m. v27

SOCIEDAD HIPOTECARIA

BELGA - AMERICANA

Banco Hipotecario Franco-Argentino

226-Bartolomé Mitre-228

Hace préstamos hipotecarios en oro sobre propiedades en la capital federal y sobre establecimientos de campo á plazos largos y sin límite en la cantidad.

SANATORIO ITALIANO

PERU 443

U. Telef. 1254, Av. — Coop. 4297, C.

DIRECTOR:

PROFESOR Dr. A. TEDESCHI

Instalaciones completas para cirugía general. Especialidad en enfermedades de señoras.—RAYOS X.—ELECTRICIDAD — Servicio médico permanente.

GRAN PINTURA UNIVERSAL

ASBESTINA

EN 24 COLORES

Contra calor: en los techos de cinc. (Asbestina no quema las chapas). Contra fuego: en las maderas. Contra goteras: en techos y azoteas. Contra humedad: en frentes y paredes. Cualquier inexperto puede ser pintor. Ahorro de tiempo, trabajo y dinero. Cuidado con groseras imitaciones de dudosos resultados. Pídanse catálogos gratis á

F. ARREGGER — VICTORIA 2058

Dr. CARLOS D. PICCARDO

Del servicio de vías génito-urinarias del Hospital de Clínicas. Unicamente génito-urinarias, (riñón, vejiga, próstata, uretra, etc.) De 2.30 á 5 p. m., Corrientes 442.—Particular, Cangallo 2370. 1p

PIOJOS DE LAS GALLINAS

Petróleo blanco, soluble en el agua. Auxilio Agrícola, 2843 Gestoy.

Dr. F. MOLLARD

Cirujano del Hospital Francés. Especialista en enfermedades del riñón, vejiga, próstata, secretas y de la piel, ALSINA 853, de 2 á 5 de la tarde. v28

HERNIA

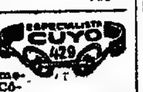

Reducción garantida con el moderno SIPLEX automático. Cómodo al uso y de adaptación perfecta, es, hoy día, el único sistema reconocido á la vez seguro y ágiles. 429 Suramente (antigua calle Cuyo). v23

DOCTOR BALIÑA

Jefe del servicio de enfermedades de piel y anexas del Hospital Español. Vías urinarias. Bmé Mitre 1086, de 1 á 4 p. m.

Pídase precios al introductor ALBERT GEORGE MORRIS, Méjico 1200—Buenos Aires.

Dr. RUIZ GUTIERREZ

Médico director del Instituto Policlínico y especialista en las enfermedades secretas de ambos sexos y de la piel, matriz y vejiga, riñones, estómago, reumatismo y afecciones nerviosas. Curación rápida, segura y radical por un sistema especial. Aplicaciones eléctricas con nuevas y completas instalaciones rayos X, aplicación del 606 —CANGALLO 1580. Consultas de 9 á 12 y de 2 á 7 p. m.

DOCTOR GOMEZ

Profesor titular de la Facultad de Medicina. Jefe del servicio de cirugía de señoras del Hospital Alvear. Especialmente de 3 á 5 p. m. Cangallo 1573. U. Telef. 4223, Libertad. 1p

ANIODOL

EL MAS PODEROSO ANTISEPTICO Sin Mercurio ni Cobre

según información del Sor FOUARD, Químico del Instituto Pasteur (1907). Destruye instantáneamente todos los microbios de la Peste, del Cólera, Calenturas, Diarreas y Disenterías de los Países cálidos.

MALES VENEREOS

Indispensable contra las epidemias.

DOSIS: 1 gran cucharada en 1 litro de agua para todos usos.

Société de l'ANIODOL, 32, Rue des Mathurins, PARIS

DE VENTA EN TODAS LAS FARMACIAS.

DOCTOR LACAVERA

Profesor de la Facultad de Medicina. Médico Director del Hospital de Clínicas. Enfermedades internas, especialmente del aparato digestivo. De 2 á 4. Carlos Pellegrini 816. 1p

AGUINALDOS PARA AÑO NUEVO

REGALOS UTILES Y PRACTICOS LOS MAS PREFERIDOS

Aseero

Anillo de oro 18 kilates, cincelado con un brillante, á . . . . . $ 1.50

Rosetas de oro con perlitas, á . . . . . $ 4.50

Juego reloj de oro 3 tapas (2 de oro), grabado, con cadena de oro, á . . . . . $ 35.—

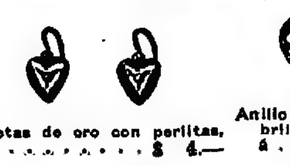

Rosetas de oro con perlitas, á . . . . . $ 4.—

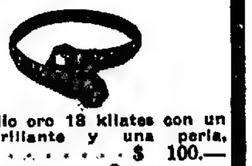

Anillo oro 18 kilates con un brillante y una perla, á . . . . . $ 100.—

Colgante brújula de oro 18 kilates, á . . . . $ 35.—

Mascota de oro 18 kilates, con diamantes, á $ 20.—

Prendedor enchapado fino, á . . . . . $ 5.50

Arco de oro 18 kilates para cadena, á . . . . $ 16.—

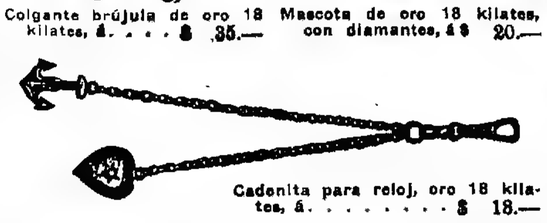

Cadenita para reloj, oro 18 kilates, á . . . . . $ 18.—

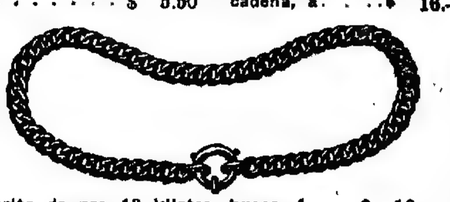

Juegos de oro 18 kilates. á . . . . . $ 50.—

Pulserita de oro 18 kilates, hueca. á . . . $ 16.—

Apareció el nuevo CATALOGO ILUSTRADO No. 11 que se remite franco de porte al interior de la REPUBLICA. Solicítenlo á la Sección Interior.

CASA ESCASANY S. A.

RELOJERIA Y JOYERIA

PERÚ esq. RIVADAVIA y FLORIDA 84-88 - Buenos Aires

SUCURSALES EN TUCUMÁN Y MAR DEL PLATA

El 23 y el 30 del corriente, nuestras casas permanecerán abiertas hasta las 10 de la noche.

Ambas Son Mejores

Si se escoge cualquiera de estas dos cajas de forma conveniente y popular, ambas son mejores, pues ambas contienen los más puros y legítimos

Polvos de Talco Boratado de

MENNEN

Para tener el cutis suave y hermoso deberán usarse estos polvos todos los días después de bañarse y vestirse. No tan sólamente son absolutamente puros sino que sus propiedades calmantes, los hacen ideales para el cutis más delicado y más fácil de irritar.

GERHARD MENNEN CHEMICAL CO.
Newark, N. J., E. U. de A.
Agentes: DONNELL & PALMER
Moreno 562-566

COMPAÑIA UNION TELEFONICA

Se previene al público en general y especialmente á los abonados de PALERMO, que habiéndose construído un edificio especial en la calle Canning núm. 4515 en el cual se encuentra ya instalado el conmutador principal á batería central, en breve funcionarán los aparatos de Palermo por el nuevo sistema, esperando que desaparecerán los inconvenientes actuales de servicio.

La Administración.

SOLUCION PAUTAUBERGE
al Clorhidro-Fosfato de Cal Creosotado
El remedio más eficaz para curar: las ENFERMEDADES del PECHO, las TOSES RECIENTES y ANTIGUAS, las BRONQUITIS CRÓNICAS
L. PAUTAUBERGE, 9 bis, Rue Lafayette, PARIS y en las Principales Boticas
Exíjase el nombre L. PAUTAUBERGE y rehúse todo producto que no lleve la firma L. PAUTAUBERGE

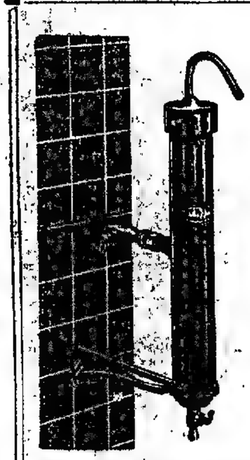

El Filtro Mallié

Superior á todos los Filtros

ACADEMIA DE CIENCIAS.

1er PREMIO MONTYON

LOS SABIOS MAS AUTORIZADOS HAN RECONOCIDO QUE LA FILTRACION ES EL UNICO METODO PRACTICO PARA CONSEGUIR LA INOCUIDAD DEL AGUA.

EL FILTRO PASTEURIZADOR MALLIE COMO LO INDICAN LOS REPORTAJES MAS ABAJO MENCIONADOS, PRESENTA LA MAS COMPLETA GARANTIA.

Filtro de menaje de presión de gran capacidad

Reportaje al Dr. MIGUEL:

Durante dos períodos de 12 días consecutivos y sin ninguna limpieza, el agua era tan bien esterilizada el último día como el primero, por medio del Filtro Mallié.

Filtro de menaje de presión

Reportaje al Dr. Tiraboschi

del Instituto de Higiene de Génova:

"Los bacilos del tifus, de la disentería y del cólera, en las condiciones ordinarias de la filtración, nunca han pasado á través del Filtro Mallié en experimentos de un mes de duración.

Reportaje de los señores Sims Woodhead y Cartwright Wood

Después de la investigación oficial practicada en Inglaterra, en todos los distintos filtros conocidos, estos hombres de ciencia se expresan así, en lo que se refiere al Filtro Mallié:

"Este filtro constituye contra el contagio de enfermedades, por medio del agua, la más perfecta garantía que posiblemente se puede obtener por todos los sistemas de la ciencia, conocidos hasta la fecha.

La disposición del mecanismo de este filtro, reune también todo cuanto se pueda desear respecto á su perfección".

Fuente de menaje sin presión

Se vende en Buenos Aires en las buenas casas de artículos de menaje

Fundada 1752.

Cuando Quiera Vd. Píldoras, tome las de Brandreth

Puramente Vegetales.
Siempre Eficaces.

Para el Estreñimiento Crónico.

Las Píldoras de BRANDRETH, purifican la sangre, activan la digestion, y limpian el estómago y los intestinos. Estimulan el hígado y arrojan del sistema la bilis y demás secreciones viciadas. Es una medicina que regula, purifica y fortalece el sistema.

Acérque el grabado á los ojos y verá Vd. la píldora entrar en la boca.

Para el Estreñimiento, Biliosidad, Dolor de Cabeza, Vahídos, Aliento Fétido, Dolor de Estómago, Indigestion, Dispepsia, Mal del Hígado, Ictericia, y los desarreglos que dimanan de la impureza de la sangre, no tienen igual.

DE VENTA EN LAS BOTICAS DEL MUNDO ENTERO. B. Brandreth

Fundada 1847.

Emplastos Porosos de Allcock

B. Brandreth

Remedio universal para dolores.

Donde quiera que se sienta dolor aplíquese un emplasto.

Dr. RIAT Jefe del servicio de piel del Patronato de la Infancia. De regreso de Europa ha instalado su consultorio. Tucumán 1325. U. T. 1393 (Libertad). Piel, Sarcinas, Vías Urinarias, de 4 á 6. v30dic.

AJENJO BERGER

DOCTOR A. TEDESCHI
CIRUJANO
Enfermedades de señoras y partos. Consultas de 12 á 2.—PERU 448. perm.

Dr. Pedro del Pino
Especialmente
Cirugía General y Ginecología
RIENDA 4451 — De 2 á 4. — U. T. 2125 Av. v30

TODAS LAS HERNIAS

se reducen radical y rápidamente por "EL NUEVO SANGLUM ELASTICO" (patentado). Resultados positivos, sin molestias, en ambos sexos y á toda edad. Instituto Ortopédico. Corrientes 619. Fajas contra la obesidad. Medias elásticas, etc. v10

606

Se aplica en el Sanatorio Italiano, calle Perú 448, bajo constante vigilancia médica. perm.

DR. W. TELLO
Especialista en las enfermedades de oidos, nariz y garganta y JULIO TELLO, dentista. Consultorio: calle LAVALLE 1083 de 1 á 4.

Dr. CERVERA Especialista en las enfermedades de la piel y secretas. De regreso de Europa, ha abierto su consultorio en la calle Córdoba 849, Consultas de 1 á 3 y de 5 á 7 p. m.

SI QUERÉIS EVITAR que esos dolores se repitan tomad de una manera segura

GOTOSOS REUMÁTICOS

PIPERAZINE

Incalculable. Ocho veces mas activa que la Litina. El mayor disolvente conocido del Acido úrico. De 2 á 5 medidas por día disuelta en un vaso de agua.

MIDY, 113, Faubourg St. Martin, Paris y en las Farmacias y Droguerías.

EFFERVESCENTE **MIDY**

METODO EFICAZ PARA COMBATIR EL REUMATISMO

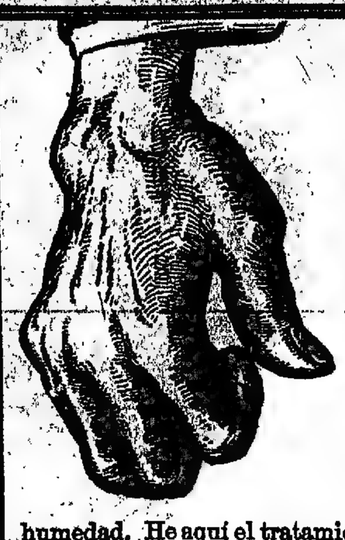

Para curar efectivamente el Reumatismo, hay que renovar, purificar y fortalecer la Sangre, porque sólo allí está el origen del mal. Las Píldoras Rosadas del Dr. Williams hacen eso, por lo que combaten eficazmente el Reumatismo.

Tómense estas píldoras según indican las instrucciones; comer con moderación, evitando carnes de vaca y puerco, exceso de salado y dulce; abstenerse de bebidas alcohólicas y guardarse de la humedad. He aquí el tratamiento completo, tan sencillo como eficaz y á la vez económico.

"Certifico que con las Píldoras Rosadas del Dr. Williams, curé un agudo ataque de reumatismo, luego de tres meses de sufrir, y después de haber empleado muchos otros remedios inutilmente. La enfermedad empezó con dolores en la cintura y espalda y luego se extendió por casi el cuerpo entero, por lo que quedé como tullido sin poder moverme y con fuerte dolor. Así pasé viente días en cama, y algunos más sentado en un sillón, habiendo sido atendido y recetado por médico, y tomado cuantas medicinas me fueron recomendadas. Pero parece que nada me aliviaba, y por una casualidad vine á saber de las Píldoras Rosadas del Dr. Williams, las que me dieron un resultado admirable, no necesitando ya de otra medicina y habiéndome librado por completo del reumatismo." (Carta del Sr. Juan B. Candan, calle Buenos Aires 146, en Zárate, B. Aires.) Db No. 9

Píldoras Rosadas del DR. WILLIAMS

Se venden en todas las Boticas

HERNIAS (Quebraduras)

Se curan radicalmente sin operar. Fajas para reducir el abdomen y para descensos uterinos. Pidan folletos ilustrados con certificados de curación, que se mandan gratis por correo. Consultas de 2 á 5 p. m. Diploma y medalla de oro: Exposición de Medicina é Higiene 1910.—Calle Esmeralda 567, Buenos Aires (R. A.)—Calle Buenos Aires 133, Montevideo (R. O.)

PORTA Hnos.

ENFERMEDADES DEL CORAZON

Dr. Diego J. B. Davison, ex médico interno del Hospital Real de Edimburgo. Rayos X. Consultas de 1 á 4, calle Corrientes 851. v21

Corrientes 787 entre Maipú y Esmeralda
(ANTES CALLAO 59)
PROFESOR A. WORK
NO HAY MÁS CALLOS, JUANETES

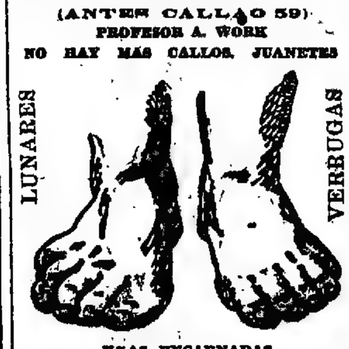

LUNARES VERRUGAS

UÑAS ENCARNADAS

El único especialista en extracciones. Callos duros y blandos, encima de los dedos y en la planta de los pies y juanetes, hasta los que están inflamados se sacan con la raiz en una sola operación, sin dolor ni sangre.

Callos entre los dedos ó ojos de gallo, se sacan sin sangre ni dolor y puede calzarse en seguida.

Uñas encarnadas. Esta operación se hace sin arrancar la uña y sin cloroformo. Sin sangre y sin dolor y también puede calzarse en seguida.

Verrugas y lunares se sacan sin dolor, sin cortar y sin que quede señal alguna.

Extracciones á precios módicos.

Consultas gratis de 2 á 12 y de 1 á 5 todos los días: domingos de 2 á 12. v19

Dr. GORLERO PIZARRO

ESPECIALISTA.—Enfermedades del pecho y estómago. Tratamiento de la tuberculosis. de 2 á 4 y de 8 á 9 p. m. SARMIENTO (antes Cuyo) 1896. vfen.

EL 606 LO APLICA EL DOCTOR TAVOLARO

ESPECIALISTA en secretas de ambos sexos
CALLAO 108 De 2 á 11 a. m. y de 2 á 4 v7en.

Dr. ROCHE Especialista, jefe de servicio de piel y secretas del Hospital Francés. Vías urinarias, radioterapia. TUCUMAN 713.—Consultas de 2 á 6 p. m. v28

El Dr. SAMUEL ALVAREZ

ha trasladado su consultorio á Córdoba 736. Atiende especialmente enfermedades del corazón, pulmones é internas en general. Horas de consulta: de 1 á 3. U. T. 4076, Avenida. v25

Dr. DESTEFANO

Jefe de Clínica de la Facultad de Medicina en el Hospital de Clínicas. Enfermedades del corazón, pulmón y nerviosas. De 2 á 4 p. m., Salta 460. v31

J. EDELBERG

Dentista cirujano. Dientes sin dolor. Sin paladar. Operaciones sin dolor. Bernardo de Irigoyen (Buen Orden) núm. 999. v30

Dr. V. DIMITRI Después de dos años de asistencia á las clínicas de Berlín y París: atiende enfermedades nerviosas: parálisis, neuralgias, ciáticas. Reumatismo, electrodiagnóstico y electroterapia. — Talcahuano 1154, de 2 á 4. v19d

CHAMPAGNE IRROY REIMS
HUGO KEMNY & Cie SUCRES ROTHESTRES

DR. JOSE SABATINI
Médico-cirujano

Especialista diplomado de la clínica de vías urinarias de la Facultad de París. Enfermedades de riñones, próstata, vejiga, etc. Bartolomé Mitre 873, de 2 á 5 de la tarde. v31

Dr. NICOLAS REPETTO

Ex profesor de cirugía en la Facultad de Medicina y en el Hospital Italiano. Especialista en cirugía y enfermedades de señoras. Ha trasladado el consultorio á Corrientes 1948. Consulta, de 2 á 5 p. m. v24

Dr. ERNESTO I. MORENO

Enfermedades de niños. Ex asistente de los profesores Finkelstein, Heubner y Hamburger, de Berlín y Viena. De regreso, ha abierto su consultorio en Montevideo 1012, de 3 á 5 p. m. U. T. 3859, Juncal. 1p

Dr. E. LOZANO

Enfermedades de mujeres y nerviosas. Afecciones bronquiales y pulmonares de adultos y niños. Cerrito 755. De 2 á 4.

LINIMENTO GENEAU

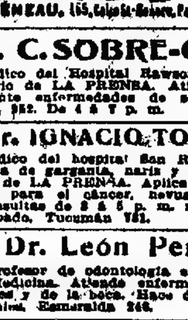

50 Años de Exito — Marca de Fábrica — Sello TOPICO
No más FUEGO — No más Peladuras
Recomendado el Fuego sí obtiene resultados rápidos y seguros en las Quemaduras, Escaldaduras, Sabañones, Torceduras, etc. Revulsivo y resolutivo.
Sello GENEAU, 155, Calle St-Maur-Popincourt, Paris y todas Farmacias

Dr. C. SOBRE-CASAS

Médico del Hospital Rawson y del Consultorio de LA PRENSA. Atiende exclusivamente enfermedades de señoras.—FLORIDA 882. De 4 á 7 p. m.

Dr. IGNACIO TORRES

Médico del hospital San Roque, jefe de clínica de garganta, nariz y oído, del servicio de LA PRENSA. Aplicaciones de Radium para el cáncer, nevus, etc. Consultas de 2 á 5 p. m. martes, jueves y sábado, Tucumán 761.

Dr. León Pereira

Profesor de odontología en la Facultad de Medicina. Atiende enfermedades de los dientes y de la boca. Hace dentaduras artificiales. Esmeralda 246.

Dr. Angel F. Ortiz Especialista en las enfermedades del riñón, vejiga, próstata, uretra, etc. Consultas gratuitas en LA PRENSA, los sábados, de 2 á 10 y particularmente, en la calle Tucumán 718, de 2 á 6 p. m., diarias.

NIZA TERMINUS HOTEL
Lavadas. Última confortable. Abierto todo el año. 150 cuartos. En frente de la estación.
Henri Morlock, propietario.

HEMORROIDES

Tratamiento radical sin operación cruenta, doctor E. G. Figueroa. Enfermedades intestinales, estómago y abdominales, TUCUMAN 668, de 2 á 5 p. m. perm.

Dr. CASTAÑO

Especialista en enfermedades urinarias. Curación radical de la hipertrofia de la próstata. TUCUMAN 830. Consultas de 1 á 4 p. m. Hospital San Roque, de 9 a. m. Unión Telef 1942, Libertad.

Cassullo Hnos.

Cirujanos dentistas. Especialistas en dentaduras de puente con dientes de nuestra invención, novísimo sistema propio de la casa, garantida la más sólida, hermosa y cómoda.

Enviamos folletos á quien los solicite. Extracciones sin dolor. AVENIDA DE MAYO 1111, Buenos Aires—ANDES 396 Montevideo. Esta casa no tiene representantes en ningún punto de la República.

DOCTOR POLITO

ENFERMEDADES de la piel, secretas vías urinarias. Entre Ríos 624. Consultas: 2 á 4 y 7 á 8 p. m. v4en

En todo el mundo el Jabón Sunlight es usado con preferencia á cualquier otro. Sunlight prolonga las horas desocupadas y rinde el trabajo más liviano.
1070
SUNLIGHT
JABÓN
PRUÉBELO

"LOS LUTOS"
Tapados primer luto. $ 38
448 C. PELLEGRINI 448—U. T. 187

AVISOS FUNEBRES

SEPELIOS

MARIA JOSEFINA DIAZ DE VILA—q. e. p. d.—Falleció en Alta Gracia el 17 de Diciembre de 1911.—Arturo Díaz, padre (ausente); sus hermanos Blanca, Conrado y Arturo Díaz Vila y demás deudos, invitan á sus relaciones á acompañar los restos de la extinta al cementerio del Norte, hoy miércoles 20 de Diciembre, á las 8 a. m. El cortejo fúnebre partirá de la estación Retiro (F. C. C. A.) á la hora indicada. El duelo se despedirá por tarjeta. Unica invitación.—Nota: Carruajes en la casa Mitre hasta las 7.30 a. m.

JUANA CANE—q. e. p. d.—Falleció el 19 de Diciembre de 1911, confortada con los auxilios de la santa religión y la bendición papal.—Sus hermanas políticas Celestina S. de Canó, Victoria A. de Canó y Adelina L. de Canó; sobrinos y demás deudos, invitan á sus relaciones á acompañar los restos del extinto al cementerio del Oeste, hoy miércoles 20 de Diciembre, á las 4 p. m. Unica invitación. El duelo se despedirá por tarjeta. Se ruega no enviar coronas. Casa mortuoria, Treinta y Tres 409.—Nota: Carruajes en la empresa Lázaro Costa, Rioja 280.

FRANCISCO PUIG—q. e. p. d.—Falleció el 19 de Diciembre de 1911.—Sus padres Artemio Puig y Carmen F. de Puig; su hermanita, sus abuelos Carlos Puig y Josefa F. de Puig, Nicolás Francini y Felisa G. de Francini y demás deudos, invitan á sus relaciones á acompañarlos á conducir los restos del extinto al cementerio del Oeste, hoy miércoles 20 de Diciembre, á las 3.30 p. m. Favor que agradecerán. El duelo se despedirá por tarjeta. Casa mortuoria, Victoria 1918.—Nota: Carruajes en la empresa de Iribarne y Cía.

MARIA CATALINA M. DE GURMENDI—q. e. p. d.—Falleció el 18 de Diciembre de 1911.—Su esposo Juan José Gurmendi, sus hijos José María, Pilar G. de Murbe, Juana y Jesusa Gurmendi, su hijo político Domingo Iturbe, sus hermanos, hermanos políticos, nietos, sobrinos, primos y demás deudos, invitan á sus relaciones á acompañar los restos de la extinta al cementerio del Oeste, hoy miércoles 20 de Diciembre, á las 9 a. m. Unica invitación. El duelo se despedirá por tarjeta. Casa mortuoria, Moreno 2879.—Nota: Carruajes en la empresa Lázaro Costa, Rioja 280.

EDUARDO CONTE—q. e. p. d.—Falleció el 17 de Diciembre de 1911.—Su señora madre, Florencia P. de Conte; sus hermanos José, Juana, María, Francisco, Luisa C. de Urbini y Elvira C. de Retes; sus hermanos políticos José M. Retes y Enrique Urbini y demás deudos, invitan á sus relaciones á acompañar los restos del extinto á su última morada, hoy miércoles 20 de Diciembre, á las 4 p. m. Unica invitación. El duelo se despedirá por tarjeta. Casa mortuoria, Entre Ríos 2060.—Nota: Carruajes en la empresa Lázaro Costa, Rioja 280.

CAYETANO GIOLA—q. e. p. d.—Falleció el 19 de Diciembre de 1911.—Sus hijos Juan, Casilda G. de Riccillo, Pablo y Angela G. de Merighetti, sus hijos políticos Elvira R. de Giola, Antonio Riccillo y Enrique Merighetti, sus nietos, sobrinos y demás deudos, invitan á sus relaciones á acompañar los restos del extinto al cementerio del Oeste, hoy miércoles 20 de Diciembre, á las 4 p. m. Unica invitación. El duelo se despedirá por tarjeta. Casa mortuoria, Cabrera 2931. — Nota: Carruajes en la empresa Moreira y Masciotti, Triunvirato 20 y 31.

MARIA L. LOPEZ FERREYRA—q. e. p. d.—Falleció el 19 de Diciembre de 1911.—Carmen F. de López, madre; Carmen, Vicente y Félix, hermanos; María E. de Ferreira, abuela; tíos y demás deudos, invitan á sus relaciones quieran acompañar los restos de la extinta al cementerio del Oeste, hoy miércoles 20 de Diciembre, á las 4.30 p. m. Unica invitación. El duelo se despide por tarjeta. Casa mortuoria, Cuba 2971 (Belgrano). Se ruega no enviar coronas.—Nota: Carruajes disponibles en la cochería de Miguel Costa, Cabildo 2250 y Congreso.

CELESTINO FIGINI—q. e. p. d.—Falleció el 19 de Diciembre de 1911.—Su señora madre María S. de Figini; su hermano Juan Figini; tíos, primos y demás deudos, invitan á sus relaciones á acompañar los restos del extinto al cementerio del Oeste, hoy miércoles 20 de Diciembre, á las 3.30 p. m. Casa mortuoria, Victoria 3446. Unica invitación. El duelo se despedirá por tarjeta. Se ruega no enviar coronas.—Nota: En la empresa Luis Barberis, Belgrano 3783, habrá carruajes.

MARIANO MASSERA—q. e. p. d.—Falleció el 18 de Diciembre de 1911, confortado con los auxilios de la santa religión y la bendición papal.—Su esposa Juana L. de Massera; sus hijos Arturo y María Massera; su hija política Ana B. de Massera; sus nietos; sus hermanos (ausentes) y demás deudos, invitan á sus relaciones á acompañar los restos del extinto al cementerio del Oeste, hoy miércoles 20 á las 9.45 a. m. En la parroquia de San Carlos se dirá una misa de cuerpo presente á las 10 a. m. El duelo se despedirá por tarjeta Unica invitación. Se ruega no enviar coronas. Casa mortuoria, Almagro 164.—Nota Carruajes en la empresa González y Hno., Belgrano 2968 y 72.

MISAS Y FUNERALES

RAUL R. RAMIREZ.—q. e. p. d.—Falleció el 29 de Diciembre de 1910.—Su señora madre Fortunata I. de Ramírez, sus hermanos German C., Florinda R. de Piñero, Ernesto D., (ausente), Erminda, Zulema y Elba, su abuela, Fortunata D. de Iturraide, sus hermanos políticos, sobrinos, tíos, primos y demás deudos, invitan á sus relaciones á rogar á Dios por el eterno descanso de su alma, en el funeral que se celebrará en la iglesia de la Inmaculada Concepción el 22 de Diciembre de 7 á 10 a. m. El duelo se despedirá por tarjeta. v22

ANGELA MERCEDES GIUDICE—q. e. p. d.—Falleció el 5 de Enero de 1911—Su señora madre Emilia Norsilia Vda. de Giudice; sus hermanas, hermanos, sobrinos y demás deudos, invitan á sus relaciones al novenario que en sufragio de su alma se rezará en la iglesia de la Inmaculada Concepción, el día 20 de Diciembre á las 9 a. m., en el altar de la Virgen del Carmen. Favor que se agradecerá eternamente. v26

MARTIN JOSE ZABALA—q. e. p. d.—Falleció en San Justo el 20 de Octubre de 1911.—Su esposa María Luisa A. de Zabala, sus hijos María E. de Etchegaray, Sebastián, Martín, Matías, Francisca Z. de Bottari, María Antonia, Estefanía Z. de Gorra, José y Juana, sus hijos políticos Miguel Etchegaray, Pedro Vottari, Pablo Gorra, Virginia Marenzi y Juana Maiocorra, nietos, hermanos, sobrinos y demás deudos, invitan á sus amigos y relaciones á las misas que en sufragio de su alma se celebrarán el miércoles 20 de Diciembre á las 10 a. m. en la iglesia parroquial de San Justo (F. C. O.) Favor que agradecerán eternamente. El duelo se despedirá por tarjeta. Unica invitación. v20

SILVIA R. DE VITTORI—q. e. p. d. Falleció el 21 de Diciembre de 1910.—Su esposo Alejandro Vittori, sus hijos Carmen, Ana, Luis, Juan y Angela; su señora madre, Carolina B. de Rinoldi; sus hermanos Antonio y Luis Rinoldi, hermanos políticos, tíos, primos y demás deudos, invitan á sus relaciones á rogar á Dios por su alma en el funeral de cabo de año que se oficiará en la capilla de la Inmaculada Concepción (Sadi Carnot y Humahuaca) el viernes 22 de Diciembre, á las 9 a. m. Favor que agradecerán. El duelo se despide por tarjeta. v22

VICENTE ENJO.—q. e. p. d.—Falleció el 21 de Diciembre de 1910.—MARIA LOPEZ DE ENJO.—q. e. p. d.—Falleció el 10. de Julio de 1906.—Porfirio Enjo, hermano, y demás deudos, ruegan á sus relaciones quieran acompañarlos á rogar á Dios por el eterno descanso de sus almas en el funeral que se celebrará en la iglesia de Balvanera el día 21 de Diciembre á las 10 a. m. Favor que agradecerán eternamente. El duelo se despedirá por tarjeta. v21

SERAFINA RIDELLA DE FIORITO.—q. e. p. d.—Falleció el 17 de Diciembre de 1910.—Su esposo Antonio Fiorito, sus hijos Esther, Beatriz, Carlos A., Horacio A., su señora madre María G. de Ridella, su señora madre política Francisca G de Fiorito, sus hermanos, hermanas y hermanos políticos y demás parientes, ruegan á sus relaciones, quieran asistir al funeral cantado que se celebrará en la iglesia parroquial de Belgrano el jueves 21 de Diciembre á las 10 de la mañana. Favor que se los agradecerá eternamente El duelo se despide por tarjeta.

ELISA J. UHALT.—q. e. p. d.—Falleció el 12 de Diciembre de 1910.—Su sobrino Bernardo Duhalde y familia, invitan á sus relaciones al funeral que se celebrará en la parroquia de Haedo el día 22 de Diciembre á las 9.30 a. m. Favor que agradecerán eternamente. v21

GUILLERMO A. SCHWENKE.—q. e. p. d.—Falleció el 21 de Diciembre de 1910.—Su esposa María Herbin de Schwenke, su hijita María Esther, sus padres políticos Louis Herbin y Paulina P. de Herbin, sus hermanas Emma y Olga Schwenke, su abuelita política María E. de Porthé, sus hermanos políticos Luis A., Ernesto (ausente) Juan L., sus tíos, primos y demás deudos, invitan á sus relaciones al funeral que se celebrará en la iglesia de la Inmaculada Concepción el miércoles 20 de Diciembre, á las 10 a. m. Favor que se agradecerá. El duelo se despide por tarjeta. v30

AMBROSIO CANALE—q. e. p. d.—Falleció el 1o. de Enero de 1911.—Su esposa Petrona Cervetto de Canale, sus hijos, hijo político, hermanos, nietos y demás deudos, invitan á sus relaciones al funeral que por el eterno descanso de su alma se celebrará en el templo de Nuestra Señora de la Merced, el viernes 22 de Diciembre, á las 10 a. m. El duelo se despedirá por tarjeta. v22

ENRIQUETA K. DE CUNNINGHAM.—q. e. p. d.—Falleció el 20 de Noviembre de 1911.—Sus hijos Honoria (ausente), Patricio y María, sus hermanos, hermanos políticos y demás deudos, invitan á sus relaciones al funeral solemne que se celebrará por el eterno descanso de su alma el miércoles 20 de Diciembre á las 10, en la iglesia Santa Cruz, General Urquiza y Estados Unidos. El duelo se despide por tarjeta. v20

MARGARITA B. DE BAYLEY.—q. e. p. d.—Falleció el 21 de Diciembre de 1910, confortada con los auxilios de la Santa Religión.—Sus hijos Guillermo L., Juan M. y Adela C. B. de Bayley, sus hijos políticos Alejandro P. Bayley, Sarah Louardy de Bayley y Mauricia Larguía de Bayley, sus sobrinos, nietos y demás deudos, invitan á sus relaciones á rogar á Dios por el eterno descanso de su alma, en el funeral de cabo de año que se oficiará en la iglesia de Nuestra Señora del Pilar (Recoleta) el jueves 21 de Diciembre á las 9.30 a. m. Favor que agradecerán. El duelo se despide por tarjeta. Unica invitación. v21

LUIS A. SIFFREDI.—q. e. p. d.—Falleció el 24 de Diciembre de 1910.—Su señora madre Angela C. de Siffredi, Marcos, Santiago R., Rosa, Delia Esther y demás familia, invitan á sus relaciones á asistir al funeral que en sufragio de su alma se celebrará en la Iglesia de la Concepción el sábado 23 de Diciembre á las 9.30 a. m. El duelo se despedirá por tarjeta. v23

CATALINA GENTA DE RAMONDO.—q. e. p. d.—Falleció el 21 de Noviembre de 1911.—Sus hijas, hijos políticos y demás deudos, invitan á sus relaciones al funeral que en sufragio de su alma se celebrará en la iglesia del Espíritu Santo el día 22 de Diciembre á las 9.30 a. m. Favor que se agradecerá eternamente. Unica invitación. v21

VICENTE H. MORALES.—q. e. p. d.—Falleció el 18 de Diciembre de 1911.—Su esposa Antonia Silva de Morales, su hijito Gilberto Antonio Morales; sus hermanos Paula M. de Toledo é Higinio Morales; sus hermanos políticos Benicio Silva y Luis Delors; sobrinos y demás deudos, invitan á sus relaciones á asistir al funeral que se celebrará en sufragio de su alma en el templo de San Miguel, el sábado 23 de Diciembre, á las 10.30 a. m. Favor que agradecerán eternamente. El duelo se despedirá por tarjeta. v23

PATROCINIA GOMEZ SARMIENTO DE OYARZ—q. e. p. d.—Falleció el 21 de Diciembre de 1910.—Sus hijos Segundo, Isabel, Sara O. de Sinforiano, Aniceto, Clara, Alberto, Silvio, Arturo y Ricardo, su hermana Adelaida G. S. de Adam, su hijo é hijas políticas, nietos y demás deudos, invitan á sus relaciones al funeral que se celebrará el jueves 20 de Diciembre, á las 10.30 a. m. en la iglesia de La Merced. El duelo se despedirá por tarjeta. Favor que agradecerán eternamente.

CARLOS MANTEGAZZA—q. e. p. d.—Falleció el 20 de Diciembre de 1910, confortado con los auxilios de la santa religión y la bendición papal.—Gelinda B. de Mantegazza, madre; Angel Mantegazza, hermano; sus tíos, tías, primos y demás deudos, invitan á sus relaciones al funeral que en sufragio de su alma se celebrará en la iglesia de La Piedad, el miércoles 20 de Diciembre á las 9.30 a. m. Favor que agradecerán. El duelo se despide por tarjeta. Unica invitación. v20

DOMINGO TRAVI—q. e. p. d.—Falleció el 21 de Noviembre de 1911, confortado con los auxilios de la santa religión y la bendición papal.—Su familia invita á sus relaciones al funeral que en sufragio de su alma se celebrará en la capilla del Carmelo (Charcas y Pueyrredón) el miércoles 20 de Diciembre, á las 10 a. m. Favor que agradecerán eternamente. Unica invitación. El duelo se despedirá por tarjeta. v20

MICAELA DE LA PLAZA DE MARTINEZ—q. e. p. d.—Falleció el 19 de Diciembre de 1911.—Su esposo Francisco Martínez y demás deudos, invitan á sus relaciones á acompañar los restos de la extinta al cementerio del Oeste, hoy miércoles 20 de Diciembre, á las 9.30 a. m. Unica invitación. El duelo se despide por tarjeta. Casa mortuoria, Cabrera 2931. — Nota: Carruajes en la empresa Moreira y Masciotti, Triunvirato 20 y 31.

SECCION REMATES

Bravo Barros & Cía.
251—San Martín—261

AVISOS NUEVOS

BALCARCE 624-28 *ENTRE* Chile y Méjico. El terreno más indicado para la construcción de una propiedad de gran renta. Base, $ 27.000, mitad al contado y mitad á un año de plazo con garantía hipotecaria y 7 por ciento de interés por semestres adelantados.

EL SABADO 30 de Diciembre, á las 3 de la tarde, en nuestro hall, 251 San Martín 261, 15v10 por 12 en un contado, 14 en el otro y 15v28 en el contrafrente. Ad corpus, 2 piezas, 2 cocinas y patios. Títulos perfectos. Informes, 251 San Martín 261. —BRAVO BARROS y Cía. d20

CASAS

AV. SANTA FE 1643, *entre* Montevideo y Rodríguez Peña. A 1 cuadra de la Avenida Callao. Edificio antiguo susceptible de ser transformado en una excelente casa-habitación. Base, $ 135.000, de la que se deducirán 30.000 cédulas argentinas. El excedente mitad al contado y mitad á un año de plazo con garantía hipotecaria y 7 por ciento de interés, por semestres anticipados.

EL MIERCOLES 20 de Diciembre, á las 3 de la tarde, en nuestro hall 251 San Martín 261. Mide 10 varas de frente por 40v35, teniendo en el costado Oeste á las 50 varas de la línea del frente un martillo á favor de 20 varas por 7v49. Ad corpus. Zaguán con mayólicas, vestíbulo con escalera y vitraux, sala, antesala, 3 dormitorios, comedor, 2 piezas, 2 baños, toilette 4 piezas de servicio en altos, cocina económica é instalación de agua caliente y dos cuartos, 4 patios, dos cubiertos con claraboya corrediza, cielos rasos de yeso, pisos pinotea, empapelados, carpintería de cedro, instalación de luz eléctrica. Visitese de 9 á 11 y de 2 á 5. Títulos perfectos. Informes, 251 San Martín 261.—BRAVO BARROS y Cía. d6

CANGALLO Y URUGUAY La gran esquina, frente al Sud y al Este Edificio antiguo en terreno de 870 varas. Para una gran casa de habitación y renta ó cualquier vasto proyecto arquitectónico que requiera descollante situación, es espléndida. Base, $ 130.000, pagaderos en la siguiente forma: $ 100.000 á un año de plazo y el excedente hasta el precio, mitad al contado y mitad á 6 meses, con pagaré hipotecario y 8 o|o de interés.

EL MIERCOLES 20 de Diciembre, á las 2, en nuestro hall, 251 San Martín 261. 25v96 sobre Cangallo, Nos. 1407 al 13, 12v30 sobre Uruguay Nos. 206 al 208 y 14v13 en su otro costado. Ad corpus. Comprende en conjunto 2 salones para negocio y una casa independiente para familia. Títulos perfectos. Informes, 251 San Martín 261. —BRAVO BARROS y Cía. d15

JUDICIAL — Gral. HORNOS No. 1067, entre Brandzen y Suárez, á una cuadra de la Avenida Montes de Oca y á pocos metros de la plaza Virrey Vertiz. Excelente casa de familia, cómoda y bien tenida. Orden del juez doctor Juan Carlos Lagos, secretaría doctor Arturo Palleja. Juicio sobre división de condominio Eduardo R. Corrales y otros. Tasación, $2.001.36 pesos. Base, 2|3 partes ó sean $ 21.334.24.

EL DOMINGO 24 de Diciembre á las 5, en la misma propiedad. Mide 7m36 por 57m18, esto es, 8v40 por 66v03. Zaguán de mosaico, con cancel de cedro y cristales. Sala, comedor, 3 dormitorios, cuarto de baño, pieza de servicio, cocina, 2 patios y dependencias. Cielos rasos de yeso, muros empapelados, pisos pino tea y mosaico, arriate con plantas, fondo con árboles frutales y galpones. Se entregará desocupada. Visítese á toda hora. Seña 8 o|o. Comisión 2 o|o. Informes, 251 San Martín 261.—BRAVO BARROS Y Cía. d10

*CASA DE RENTA EN PA-*lermo. Acevedo 1544 al 1550 entre Gorriti y Honduras. A 3 cuadras de la avenida Rivera. Edificio amplio y moderno, preparado para altos constituído por un espacioso local para negocio con dependencias y 6 departamentos. Base $ 42.000. Tiene 27.000 cédulas argentinas.

EL DOMINGO 24 de Diciembre á las 4 en la misma propiedad. 14 varas por 53v40 en un costado, 55v63 en el otro y 10v95 en el contrafrente. — Ad corpus. Números 1544 al 46. Negocio, pieza, cocina, baño, cuarto para servicio en altos y molino. Renta pesos 125 mensuales con contrato por 3 años. No. 1550: Cuatro departamentos, cada uno consta de 2 piezas, baño, cocina, un cuarto en altos y patios. Cielorrasos de yeso, pisos pino tea y mosaico y carpintería de cedro. Dán en conjunto $ 255 al mes. Visítese. Títulos perfectos. Informes, 251 San Martín 261.—BRAVO BARROS y Cía. d17

*SAN JOSE 579 ENTRE ME-*jico y Venezuela. A 5 cuadras de la Plaza del Congreso. Buena casa habitación. Descompuesta. Base $ 23.000. Tiene 13.000 cédulas argentinas.

EL DOMINGO 24 de Diciembre á las 4, en la misma propiedad, 7 v. por 17v50, Ad-corpus. Sala, 3 piezas, baño, cocina, 2 piezas de servicio en altos, altillo y patio. Visítese de 2 á 6. Títulos perfectos. Informes, 251 San Martín 261.—BRAVO BARROS y Cía. d17

Las ventas de HOY

Avenida Santa Fe
entre Gallo y Bustamante

Cuatro notables lotes para edificar. Dos con frente á la Avenida Santa Fe y dos con frente á la calle Arenales. Base, $ 80 la vara, los lotes sobre Santa Fe y $ 50 los lotes sobre Arenales. A plazos.
HOY, á las 3, en nuestro hall.

Cangallo y Uruguay

La notable esquina, en la que puede levantarse un gran edificio de renta. Base, $ 130.000. A plazos
HOY, á las 3, en nuestro hall.

Cangallo 1431 al 1439

30 varas de frente por 15 de fondo, con un edificio que aunque antiguo, produce buena renta. Para dejarlo como está ó para edificar petit-hoteles ó casas de renta, no hay nada mejor. Base, $ 120.000. A plazos.

Santa Fe 1643

Un amplio terreno para levantar un palacio. Base, $ 135.000. A plazos.
HOY, á las 3, en nuestro hall.

En Mar del Plata

La manzana calles, Mendoza San Luis, Alvarado y Avellaneda, en 24 lotes chicos. Quedan á 1 cuadra del adoquinado, á 2 del tranvía al hipódromo y á 6 de la plaza General Mitre. Base, $ 9 la vara. A plazos.
HOY, á las 3, en nuestro hall.

En Alta Gracia

En la Villa Carlos

BRAVO BARROS & Cía.

En ALTA GRACIA — Villa

Carlos Pellegrini. Lindando con el Sierras Hotel y Casino. Un chalet y 2 casas, con jardines, garage, agua fría y caliente y luz eléctrica. Recién terminadas. Base, $ 4.000 y 10.000. Mitad al contado y mitad á un año de plazo, con garantía hipotecaria y 8 o/o de interés.

EL MIERCOLES 20 de Diciembre, á las 3 de la tarde, en nuestro hall, 351 San Martín 361.

DETALLES

Chalet, lindando con la casa del doctor Santiago Luro, á 20 metros del Sierras Hotel y al lado de los chalets de Pablo Groussac, Achával Rodríguez y Costa Dolt. 28x55 por 48x12. Rodeado de jardín.

PLANTA BAJA—Comedor, 7 dormitorios, despensa, cuarto de baño, w. c., con bañadera enlozada, lavatorio, bidet, agua fría y caliente.

PLANTA ALTA — Tres piezas, cuarto de baño y w. c., toilette, cocina con agua fría y caliente, con cañería para toda la casa, garage, w. c. de servicio. Base, $ 10.000.

CASA. General Paz esquina Achával Rodríguez, 28x31 por 41x16.

Casino y Sierras Hotel, 4 habitaciones principales, una pieza de servicio, baño instalado con lavatorio, bañadera, w. c., llave de agua fría y caliente, cocina con depósito de agua, w. c. de servicio y garage. Base, $ 4.000.

CASA, lindando con la anterior, frente á la calle General Paz, 28x37 por 47x34. Cinco habitaciones, pieza de servicio, baño instalado con bañadera, lavatorio, w. c., llave de agua fría y caliente, cocina con depósito de agua, w. c. de servicio y garage. Base, $ 4.000. Títulos perfectos. Informes y folletos, 351 San Martín 361. —BRAVO BARROS y Cía. d9

CARLOS CALVO 3559 entre

Boedo y Maza. Adoquinado y tranvía eléctrico al frente. Buen barrio. Amplia casa para habitación ó renta, sólida y bien distribuída. Base $ 28.000. Reconoce una hipoteca por $ 20.000, hasta Agosto 12 de 1912, prorrogable por un año más al 8 o/o de interés anual.

EL DOMINGO 24 de Diciembre á las 4, en la misma propiedad. Zaguán con mosaicos, cancel con cristales, vestíbulo, sala, escritorio, 3 dormitorios, comedor, baño, 2 habitaciones, cocina 2 cuartos en altos, 2 patios, fondo y terraza. Cimborrasos de yeso, pisos pino tea y mosaicos, carpintería de cedro é instalación completa de cloacas. Títulos perfectos Informes, 351 San Martín 361.—BRAVO BARROS y Cía. d17

10 CASAS EN LA PLATA —

En pleno centro de la ciudad. Calle 8 esquina 48. A una cuadra de la avenida Independencia, á dos de la plaza Primera Junta, de los Bancos y el alto comercio Realmente, lo más notable de la ciudad. Bases, pesos 5.000 á 18.000. 20 por ciento al contado y el resto á 1, 2, 3, y 4 años de plazo, con garantía hipotecaria y 8 por ciento de interés.

EL DOMINGO 24 de Diciembre, á las 4 en las mismas propiedades. Títulos perfectos. Solicitense detalles completos en nuestra casa 351 San Martín 361, ó en La Plata, calle 47 número 667.—BRAVO BARROS y Cía. d18

LO MEJOR DE LOMAS. —

Judicial. En la situación más valiosa y central de la ciudad. Calle Boedo 113, tranvía eléctrico al frente. A media cuadra de la estación y de la Avenida Garzón (con adoquinado y tranvía eléctrico) y á una cuadra de la calle Laprida. Entre el alto comercio y rodeado por todo lo que da significación á la localidad. 345 varas cuadradas con edificio. Orden del juez doctor Beltrán, secretaría Schatz. Testamentaría de don Carlos Lichter. Base, $ 5.080.85.

EL DOMINGO 24 de Diciembre, á las 4 de la tarde, en la misma propiedad, 11m20 (12v93) por 56m62 (65v42). Superficie, 644 m. c. 20 (845 v. c. 44). Verja de hierro y material al frente, una pieza de material, dos de madera y pozo. Escrituras por la oficina de los señores Ratto y Pita. Informes, 351 San Martín 361, y en Lomas, Avenida Meeks 66.—BRAVO BARROS y Cía. d17

EN EL CENTRO DE LOMAS

—Judicial, 3 casas y 4 lotes de terreno, Avenida Meeks y Loria. Tranvía eléctrico á plaza de Mayo al frente, á una cuadra de la estación y en el punto en que converge todo lo que da significación é importancia á la ciudad. Orden del juez doctor Beltrán secretaría doctor Carlos Schatz, testamentaría de don Carlos Lichter.

EL DOMINGO 24 de Diciembre, á las 4 30 de la tarde, en las mismas propiedades.

LOTE núm. 1—AVENIDA MEEKS 191 - 9m82 (11v34) por 28m07 (32v41) en un costado y 28m12 (32v47) en el otro. Superficie, 274 m. c. 63 (366 v. c. 19). Vestíbulo, escritorio, comedor, dormitorio, 2 piezas de servicio y cocina. Base, $ 11 208.38.

LOTE núm. 2—AVENIDA MEEKS ESQUINA LORIA. — 11m33 (13v66) á la Avenida Meeks, 28m32 (32v33) á Loria, 28m07 (32v41) en un costado y 11m92 (13v67) en el otro. Superficie, 332 m. c. 91 (443 v. c. 01). Salón, tres dormitorios, comedor, cuarto de vestir, pieza de servicio, corredor, patio, jardín, y aljibe. Base, $ 15 062.64.

LOTE núm 7—LORIA 185—13m17 (20v98) por 34m64 (40 varas) en el costado Oeste, teniendo en el del Este, á los 21m65 (25 v.) un martillo en contra de 5m20 (6 varas) por 13m99 (15 varas). Contrafrente 12m71 (14 varas 68). Superficie, 557 m. c. 23 (743 v. c. 03). Excelente casa-habitación Sala, vestíbulo, comedor, 4 dormitorios, otro vestíbulo con cristales, 3 piezas de servicio, baño con instalaciones de agua caliente y fría, cocina con económica, pileta, sótano, patio, corredor, molino con cañerías, verja de material y hierro al frente, vereda de mosaico. Entrada independiente para servicio. Base, $ 20 667.36. Cielos rasos de yeso decorados, muros empapelados, pisos pino tea, mosaico y baldosas, celosías de cedro, instalación de luz eléctrica y gas. Visítense de 2 á 6.

LOTES números 3 al 6—Con frente á la calle Loria y miden 8m95 (10v35) por 21m65 (25 varas) y superficie de 193 m. c. 77 (258 v. c. 37) á 194 m. c. 31 (259 v. c. 19). El lote núm 3, tiene una pieza y carbonera y el número 4 un molino. Bases de $ 1.840.31 á $ 1.845.94. Escrituras por la oficina de los señores Ratto y Pita. Seña, 4 por ciento. Comisión, 2 por ciento. Informes, 351 San Martín 361, y en Lomas, Avenida Meeks 66. —BRAVO BARROS y Cía. d17

CANGALLO 1431|39, ENTRE

Paraná y Uruguay. A 2 cuadras de la Avenida de Mayo y de la plaza del Congreso. Edificio de altos que comprende 2 casas de negocio en la planta baja y 2 de familia, independientes en la alta. Base $ 120.000, mitad al contado y mitad á 2 años de plazo con garantía hipotecaria, y 7 por ciento de interés, por semestres anticipados.

EL MIERCOLES 20 de Diciembre á las 3, en nuestro hall, 351 San Martín 361 20 varas de frente por 15 de fondo. Ad corpus.

NUMERO 1431, (bajos): negocio, 2 piezas cocina, cuarto de servicio y patio de mosaico.

NUMERO 1433 (altos) Dos casas independientes. Cada una tiene sala, antesala, 2 piezas, cocina, un cuarto en altos, corredor y claraboya de cristales.

NUMEROS 1435 39 Negocio, 3 piezas, cocina, cuarto de servicio, patio de mosaico y sótano (contiene un contrato de alquiler á razón de $ 67.50 por mes por 2 años y 3 meses. El comprador toma los plazos, deberá escriturar por ante la oficina del señor Federico U. Sivori. Títulos perfectos. Informes, 351 San Martín 361. — BRAVO BARROS y Cía. d13

COLOMBRES 250 — ENTRE

Moreno y Belgrano. A 2 cuadras de la Avenida Rivadavia. Fuerte casa para habitación de renta, moderna y bien construída. Base $ 23.000.

EL SABADO 23 de Diciembre á las 3 en nuestro hall 351 San Martín 361, 11m55 por 20m25 en un costado y 20m33 en el otro. Ad corpus. Frente piedra artificial y balcón, sobre el mismo. Vestíbulo con cristales, cancel con 17 vidrios, vestíbulo con cristales, inglesa, sala, escritorio, 3 habitaciones, baño, cocina 1 pieza, patio para servicio, 3 patio, 2 cuartos en altos, pisos pino tea y mosaico, cloacas, cocina económica, pileta, sótano, cedro, gas, agua corriente y cloacas. Reconoce un contrato de alquiler hasta Febrero de 1913. Títulos perfectos. Informes 351 San Martín 361 — BRAVO BARROS y Cía. d15

SARMIENTO 2684|2686 JU-

dicial. Entre Castelli y Paso. A 1 cuadra de la Avenida de Mayo y 2 de la plaza y estación del Once. 1 difício de altos, sólido, que consta de dos buenas casas de habitación y renta, 2do. piso. Secretaría Fragueiro. Juicio sobre división de condominio entre Arturo Seguino y otros. Base dos terceras partes de su tasación, ó sean $ 54.836.

El DOMINGO 24 de Diciembre á las 3 de la tarde en la misma propiedad 9m56 por 20m32 (15v39 por 21v61). Número 2686. Bonita zaguán de mosaico, cancel con cristales 2 piezas al frente comedor, 3 piezas cocina, baño, cuarto en altos para servicio 2 patios de mosaico y sótano. Renta 220 pesos mensuales. Número 2684 A los Escalera de mármol y mosaico, vestíbulo 6 igual distribución, que la anterior PA 200 $ mensuales, con contrato hasta Abril de 1913 cielos rasos yeso, pisos pino tea y mosaico, carpintería de cedro instalación de luz eléctrica, gas y agua corriente. Seña 8 por ciento Comisión 2 por ciento Informes 351 San Martín 361 BRAVO BARROS y Cía d19

BARTOLOME MITRE 3975

entre Almagro y Medrano A 1 cuadra de la avenida Rivadavia Buena casa habitación sólida y amplia Base $ 45 000 Título 10.000 cédulas argentinas

EL DOMINGO 24 de Diciembre á las 5, en la misma propiedad 11x35 por 35x88, teniendo en el costado este 2 frentes bien títulos en contra contrafrente 11x35 Ad-corpus. Zaguán de mosaico, cancel con cristales. Sala, 2 dormitorios, comedor, antecomedor, 4 piezas, cocina, baño y 2 piezas de servicio en altos, dos patios, aljibe y fondo con árboles frutales. Un frente pisos pino tea y mosaico. Títulos perfectos Informes, 351 San Martín 361.—BRAVO BARROS y Cía. d17

EN EL PARQUE PATRICIOS

—Pepiri 747, entre Famatina y Aconquija. A cuadra y media del Parque Patricios. Una casa en amplio terreno. Base, 7.500 pesos. Mitad al contado y mitad á 2 años de plazo, con garantía hipotecaria y 6 por ciento de interés, por semestres adelantados.

EL DOMINGO 24 de Diciembre á las 3 de la tarde, en la misma propiedad. 10 varas por 60. Ad corpus. Cerco de material al frente, dos piezas, cocina, galería y 4 cuartos fondo, dos piezas, cocina, galería y 4 cuartos fondo, dos piezas, cocina, galería y 4 cuartos fondo

V. S. LOBATO & Cía.

Las ventas de mañana

PINO 2218 entre ARCOS y OBLIGADO. Lindo hotelito en Belgrano, construido en 10 varas por 37, con planta baja y planta alta con todas las comodidades, subsuelo y entrepiso. Base, $ 43.000 en hipoteca hasta Diciembre de 1913, pudiendo pagarse el excedente: mitad al contado y mitad á un año.

A las 4, en nuestro salón.

PINO 2220 entre ARCOS y OBLIGADO. En Belgrano. Hotelito edificado con materiales de primer orden y de distribución muy buena, en 2 plantas, subsuelo y entrepiso. 10 varas por 37. Base, $ 50.000, en hipoteca al 26 de Diciembre de 1913 y el excedente puede pagarse, mitad al contado y mitad á un año.

A las 4, en nuestro salón.

PINO 2222 entre ARCOS y OBLIGADO. A media cuadra de Cabildo y á 2 de la barranca. Hotelito edificado en 10 varas por 37, con todas comodidades. Construcción prolija, con muy buenos materiales. Base, $ 40.000, en hipoteca hasta Diciembre de 1913, pudiendo abonarse el excedente: mitad al contado y mitad á un año.

A las 4, en nuestro salón.

RODRIGUEZ PEÑA 652 entre Tucumán y Viamonte. A 3 cuadras de los tribunales. Edificio antiguo. Venta por división de condominio, con base de $ 86.000.

A las 4, en nuestro salón.

BOULOGNE SUR MER 641 entre Lavalle y Tucumán. Casa-habitación de sala, 2 piezas grandes, una más pequeña, cocina, etc. 10 varas por 41.80. Base, $ 28.000.

A las 4, en nuestro salón.

TERRENO EN MARTINEZ. JUDICIAL. 28.000 varas en un lote, sobre la prolongación de las calles Pueyrredón, á 7 cuadras del camino á San Fernando. Base, $ 5.582.13.

A las 4, en nuestro salón, San Martín 42.

V. S. Lobato & Cía.

1p

ESPINOSA 32, ENTRE RIVADAVIA Y YATAY. Una casita nueva muy bien construída con materiales de primer orden. Ubicación importante, de valorización rápida que por estar al lado mismo de la Avenida Rivadavia, es una de las de mayor porvenir del Caballito. Base, $ 13.000. Título perfecto. Ad corpus.

EL DOMINGO 24 de Diciembre, á las 5 de la tarde. Mide 10.14 varas por 18. El edificio tiene frente al portland con dos balcones y se compone de: sala, 3 habitaciones, cocina á gas, una pieza de servicio en altos y w. c. Zaguán con zócalo de mármol, cielos rasos de yeso, pisos interiores de pino tea, exteriores de mosaico, puerta de calle, cancel y celosías de cedro, cloacas, gas y agua corriente. Puede visitarse, pidiendo las llaves en la casa, número 30. Seña, 5 por ciento. Comisión, 2 por ciento. Informes, San Martín 48.—V. S. LOBATO y Cía. d14

BOULOGNE SUR MER 641, entre Lavalle y Tucumán. Con adoquinado de pago al frente. A una cuadra de los bulevares Pueyrredón y Corrientes y á 4 de la estación del Once. Barrio muy importante en plena edificación. Una casa habitación chorizo edificada, ampliada y perfeccionada, con poco gasto. Base $ 25.000. Título perfecto. Ad corpus.

EL JUEVES 21 de Diciembre, á las 4, en nuestro salón de ventas, San Martín 42. Mide 10 varas por 41.80 en el costado Norte y 42.25 en el del Sur. El edificio se compone de: sala, y 12 piezas grandes con cielos rasos de yeso, 1 pieza pequeña, cocina, w. c., otra pieza de material y fondo con pileta para lavar. Tiene pisos de pino tea en las habitaciones, patio de baldosa, zaguán de mosaico, aguas corrientes, cloacas, etc. Puede visitarse de 9 á 11 a. m. Seña 5 o|o. Comisión 2 o|o. Informes, San Martín 48.—V. S. LOBATO y Cía. d11

AVENIDA SANTA FE, A pocas varas de ésta. Malabia 2575-77 entre Santa Fe y Arenales. Una casa habitación con amplio frente. Construcción muy sólida y en perfecto estado. Su ubicación dentro del triángulo formado por las avenidas Santa Fe, Canning y Las Heras, frente mismo al Jardín Botánico y á 3 cuadras del Zoológico, y de la plaza Italia, la asegura, indudablemente importancia y valorización segura y constante. Base, $ 25.000, suma que puede quedar íntegramente en hipoteca al 9 o|o hasta el 25 de Octubre de 1913. El saldo al contado. Título perfecto. Ad corpus.

EL DOMINGO 24 de Diciembre, á las 4. Mide 15.32 varas por 28.28 de fondo y 14.89 varas en el contrafrente. El edificio se compone de sala, escritorio, 1 pieza más, vestíbulo, 4 dormitorios, comedor, que cuadra el patio, cuarto de baño, pieza de servicio, cocina y w. c. Cielo rasos de yeso decorados, pisos interiores de pino tea, zaguán, vestíbulo y patio de mosaico, puertas de calle y cancel de cedro, celosías, poseo semisurgente con bomba, adoquinado pago al frente, etc. Seña 5 o|o. Comisión 2 por ciento. Informes, San Martín 48.—V. S. LOBATO y Cía. d14

CÓMO JUDICIAL—POR DIVISIÓN de condominio. Añasco 2567, entre San Blas y Seguí. Una sólida casita en esa interesante ubicación, á 4 cuadras de las avenidas San Martín y Bella Vista, y entre un núcleo de edificación moderna que valoriza la localidad. Base, $ 5.000. Título perfecto. Ad corpus. Escrituras por ante el escribano señor Teodoro Blanco á Natalio Marchese.

Mide 10 varas por 49.28 en un costado y 49.19 en otro. Su edificio se compone de 3 piezas, cocina y w. c., pisos de pino tea, puertas de cedro, poxo, etc. Seña 10 por ciento. Comisión 2 por ciento. Informes, San Martín 48.—V. S. LOBATO y Cía. d11

TERRENOS

UNA ESQUINA Y UN LOTE en Flores.—Con mensualidades. Varela y Avelino Díaz (frentes N. y O.) con adoquinado pago por la primera. Ubicación de porvenir, por la importancia que día á día adquiere la calle Varela, con las grandes mejoras que en ella se introducen y el aumento continuo de edificación. Base, $ 7.50 vara cuadrada. Título perfecto.

EL DOMINGO 24 de Diciembre, á las 5 de la tarde. La esquina mide 15.92 varas á Varela por 25 á Avelino Díaz; superficie 425.27 varas cuadradas. Reconoce una deuda con la que podrá cargar el comprador, de pesos 1.396.24 que se paga en 22 mensualidades de $8.02. El saldo al contado. El lote lindero tiene 10 varas de frente á Varela por 27.89; superficie 278.93 varas cuadradas. La deuda de este lote es de $ 761.52, se cancela en 21 mensualidades de $4.15 y el comprador puede continuar con ella, abonando el saldo al contado. Seña, 5 por ciento. Comisión, 2 por ciento. Informes, San Martín 48.—V. S. LOBATO y Cía. d17

EN ADROGUE — SOBRE EL andén de la estación. La quinta de Botet, en la situación más interesante de la localidad, dividida en 5 espléndidos lotes con frente á la calle Somellera, exactamente sobre el mismo andén de la estación. Entre hermosas casas-quintas. El edificio principal, bien construído en ladrillos y perfectamente conservado, entra en uno de los lotes. Venta sin base, á tanto la vara cuadrada, pudiendo pagarse el importe: 25 por ciento al contado, 25 por ciento á un año, 25 por ciento á dos años y 25 por ciento á tres años de plazo, con 7 por ciento de interés anual. Garantía hipotecaria. Título perfecto. Escrituras por la oficina del señor José M. Torregrutar.

EL DOMINGO 24 de Diciembre, á las 4.30 de la tarde, en la misma quinta.

LA CASA.—Levantada en el centro del lote 5, que tiene 46.19 varas de frente á Somellera, por 49.08 de fondo en un costado, 55.80 en el otro y 52.75 varas en el contrafrente sobre la vía del ferrocarril, encerrando una superficie de 2.439.20 varas cuadradas, consta de gran salón-comedor, 5 espaciosas habitaciones, cuarto de baño con w. c., cocina, despensa y 3 piezas para servicio. Pisos interiores de madera, cielos rasos de yeso, interiores de mosaico y baldosa, galería, algibo, etc. Está desocupada y se entregará lleve en mano.

LOS TERRENOS — Cuatro lotes, dos á cada lado de la casa. Uno en forma de triángulo, tiene 51.95 varas de frente á Somellera, 9.73 en el contrafrente, 50.48 en un lado y el vértice, donde se une el frente y el contrafrente, en ochava, sobre el andén. Superficie, 874.60 v. c. El lote lindero, 17.32 varas por 50.48 en un costado, 40.06 en otro y 17.63 en el contrafrente. Superficie, 611 v. c. Los otros dos lotes tienen 13.95 varas por 55.30 á 79.67 de fondo y 15.59 en el contrafrente. Superficies, 952.80 y 1.058.60 varas cuadradas. En uno de estos lotes está el molino y depósito y entre los dos, la cochera, caballeriza, 2 piezas, etc. Buen parque cuidadosamente mantenido, con variedad de plantas finas, frutales y de adorno. Recomendamos una visita á la quinta, lo que puede hacerse en cualquier momento, con la seguridad de que ha de agradar, tanto para el que desee construir la casa para veraneo, como para la residencia de todo el año. Seña, 5 por ciento. Comisión, 2 por ciento. Planos y otros informes, San Martín 48.—V. S. LOBATO y Cía. d18

POR DIVISION DE CONDOMINIO. Al Norte. Rodríguez Peña 852, entre Tucumán y Viamonte. A 1 cuadra de Callao y á 3 de los Tribunales. Un terreno con edificio antiguo, de dimensiones reducidas y especiales para un petit hotel ó dos bonitas casas de familia, una baja y otra alta. Venta resuelta por división de condominio entre herederos mayores de edad. Base, 26.000 pesos. Título perfecto. Ad corpus.

EL JUEVES 21 de Diciembre, á las 4, en nuestro salón de ventas, San Martín 42. Mide por título 8.50 varas por 36, pero entre muros hay casi 7 vs. por 28.63. El edificio sin importancia, se compone de sala, comedor, 2 piezas grandes, 1 chica, cocina y w. c. Puede visitarse. Seña 5 o|o. Comisión 2 o|o. Informes, San Martín 48.—V. S. LOBATO y Cía. d11

LO MEJOR DEL TIGRE — Haciendo cruz con la estación del ferrocarril Central Argentino. Sobre el río Tigre y con frente al tranvía al Tigre Hotel y á las vías del ferrocarril. Modalidad fracción para la edificación de una casa-quinta ó para establecer talleres, talleres ó depósitos. Venta al contado, con base de $ 5 vara cuadrada, para liquidar. Título perfecto.

EL JUEVES 28 de Diciembre, á las 4 de la tarde, en nuestro salón de ventas, San Martín 42. Mide el terreno: 36.14 varas de frente á la calle por donde va el tranvía, 49.72 varas sobre el río Tigre, 59.86 á las vías del ferrocarril y 92.24 varas en el contrafrente. Superficie, 3.131 varas cuadradas. Seña, 5 por ciento. Comisión, 2 por ciento. Planos y otros informes, San Martín 48.—V. S. LOBATO y Cía. d17

JUDICIAL—EN MARTINEZ —Sobre la prolongación de la calle Pueyrredón á 7 cuadras al O. del camino á San Fernando, Hermosa fracción para casa-quinta ó para su explotación con verduras. Orden del señor Juez, doctor Baltasar S. Beltrán, secretaría del doctor José María Gutiérrez en la sucesión de doña Luisa A. Bindel de Launier. Base $ 5.582.12. Título perfecto.

EL JUEVES 21 de Diciembre á las 4 en nuestro salón de ventas, San Martín 42. Mide 100.13 metros de frente por 207.14 metros de fondo á un lado, 211.58 al otro y 100 metros en el contrafrente. Linda al NO. calle en medio con Terrero y otros, al SE. con Llambí y Lloversa, al NE. con el lote núm. 7 y al SO. con el lote 9. 5 o|o á cuenta de precio. Comisión 2 o|o. Informes y planos, San Martín 48.—V. S. LOBATO y Cía. d11

EN FLORES—UN TERRE- no bien situado y de medidas muy buenas, calle Varela entre Merlo y Lobos (al lado del número 664) con adoquinado pago y vereda de mosaico al frente. A 4 cuadras de Río Cuarto y 5 de Rivadavia, en un lindo barrio, bien edificado, de progreso y continua valorización. Base, $ 14 vara cuadrada, pudiendo pagarse el importe, mitad al contado y mitad á un año, con 8 por ciento de interés. Título perfecto.

EL DOMINGO 24 de Diciembre, á las 4.30 de la tarde. Mide 10 varas de frente por 40. Superficie, 400 varas cuadradas. Cercado con pared. Seña, 5 por ciento. Comisión, 2 por ciento. Informes, San Martín 48.—V. S. LOBATO y Cía. d17

EN EL TIGRE — 4 LOTES de isla sobre el arroyo La Reculada, á 20 minutos en vaporcito del Tigre ó San Fernando. Para casas de recreo veraniego. Base, 12 centavos la vara cuadrada, que representa el término medio de la parte á pagar á plazos. Título perfecto. Escrituras por la oficina del señor H. Larguía.

EL JUEVES 28 de Diciembre, á las 4 de la tarde, en nuestro salón de ventas, San Martín 42. Tienen los lotes 25 varas de frente al arroyo La Reculada, por 191 á 259 de fondo. Superficies de 9.802 á 16.313 varas cuadradas. Son parte de la isla Delfín de Larraechea. Frente á la de don Manuel Aguirre y al récreo de Rosa. Reconoce cada lote una deuda de 3.419.42 á 1.584 $ á pagar en 4 cuotas, al 14 de Febrero de 1912, 13, 14 y 15 con 6 por ciento de interés, con las que podrán continuar los compradores, abonando el excedente al contado. Se dará opción. Seña, 5 por ciento. Comisión, 2 por ciento. Informes y planos, San Martín 48.—V. S. LOBATO y Cía. d17

CAMPOS

JUDICIAL — CAMPO EN EL partido de Castelli. A 4 horas de la capital. 1.349 hectáreas, 93 áreas, 08 centiáreas, de buen campo, alto en su mayor parte, con abundantes pastos tiernos y de excelentes condiciones para agricultura y ganadería. De la estación y pueblo Castelli y de la estación Sevigné, dista 50 cuadras. Tiene agua dulce de 4 á 5 metros. Base, pesos 180.000 al contado. Venta por orden del señor juez, doctor Tomás Juárez Celman, secretaría del doctor Ignacio Sáenz, en el juicio Risso don Juan, contra Egues Estella don Carmelo y Mercedes Vázquez de, sobre cobro hipotecario de pesos. Los títulos de propiedad se encuentran agregados á los autos y pueden ser revisados en la secretaría. Es condición expresa de esta venta que tanto la escritura de cancelación de la hipoteca como la de traslación de dominio, á favor del que resulte comprador, serán efectuadas ante el escribano señor Andrés Collado.

EL VIERNES 23 de Diciembre, á las 4 de la tarde, en nuestro salón de ventas, San Martín 42. El campo está dividido en 6 potreros y una chacra. Hay 210 cuadras en 6 trabadas de alfalfa, 20 de avena y 6 hectáreas de monte con frutales. Tiene una población de 8 piezas de material, 2 ranchos, 3 galpones de paja y cochera y dos jagüeles, uno con noria y otro de balde. Está alambrado en tres costados, siendo propio el costado Norte, de propiedad del lindero el costado Sur y medianero el Oeste. Linda al N. con Pedro Alvarez, Juan Place y Lorenzo Paganini, al O., Víctor Taillade; al S., con F. Martínez de Hoz y al E., con un sobrante de la misma señora de Estella. Seña y á cuenta de precio 5 o|o. Comisión, 2 o|o. Informes y planos, San Martín 48.—V. S. LOBATO y Cía. d17

JUDICIAL — PROPIEDAD, calle Helguera 1788, esquina Camarones número 2102. A 6 cuadras de la avenida Gaona y 4 del bulevar Jonte. El edificio consta de una sala para negocio, otra sala para carnicería, 2 piezas, cocina y w. c. y 2 piezas más de madera al fondo. Construída en terreno que lo constituyen los lotes 27 y 28 Ma. 75, compuesto de 18m (30v78) de frente al NE. por 26m78 (41v28) de fondo y frente al NO. Base, $ 18.584.50 c|l. Venta por orden del señor juez, doctor Roberto Repetto, secretaría M. Vernengo Lima, en el juicio seguido por la Sociedad Argentina de Edificación contra don Roque Emilio Spera, por cobro de pesos.

EL MIERCOLES 27 de Diciembre, á las 3 p. m., en nuestra casa, San Martín 81, venderemos esta buena propiedad. Exigiremos 5 por ciento de seña y el 3 por ciento de comisión á cargo del comprador. Informes en nuestras oficinas.—Publio C. Massini y Cía. d13

CASA, CALLE LEONES 2657 entre Amenábar y General Paz. Situación inmejorable, muy buen barrio, con adoquinado al frente y á solo dos cuadras de la Avenida Santa Fe. Edificio de primer orden, consta de 8 habitaciones, baño, cocina, pieza de servicio, galería, jardín, w. c. Está desocupada y se entrega llave en mano. Mide el terreno 20 varas de frente por 54 varas de fondo. Base de venta pesos 37.000. Ad corpus. Reconoce en hipoteca $ 20.000 al 8 o|o de interés, que vence el 8 de Septiembre de 1913, de la que deberá hacerse cargo el comprador, y el resto mitad al contado y mitad á seis meses, con el 8 o|o de interés y pagaré hipotecario.

EL SABADO 23 de Diciembre, á las 3 p. m., en nuestra casa, San Martín 81, venderemos esta buena propiedad, que merece visitarse. El adoquinado es por cuenta del comprador. Títulos perfectos. Seña 5 o|o. Comisión 2 o|o. Informes en nuestras oficinas.—Publio C. Massini y Cía. d18

CASA DE ALTOS. BULNES 1632|34 entre Paraguay y Soler. A tres cuadras del bulevar Santa Fe, barrio de familias muy alto y moderno. Recién construída, sin habitar. La propiedad consta de dos pisos independientes.

PLANTA BAJA: Vestíbulo, comedor, toilette, 5 dormitorios, baño, cocina, pieza de servicio, w. c. y galería.

PLANTA ALTA: Vestíbulo, sala, escritorio, comedor, 5 dormitorios, cocina, pieza de servicio y w. c., gran azotea, pileta de lavar y tanque de agua. Construídas con los mejores materiales, las paredes endurecidas en yeso, cielorrasos decorados, carpintería de cedro, etc. El terreno mide 10 varas de frente por 41.55 de fondo en el costado Sud y 46.63 en el Norte. Base de venta $ 55.000, pagadera mitad al contado y mitad á 6 y 12 meses de plazo con 7 o|o de interés.

EL MIERCOLES 3 de Enero á las 3 p. m., en nuestra casa, San Martín 81, venderemos esta lindísima propiedad que merece visitarse, pudiendo hacerlo los interesados que lo deseen de 9 á 11 a. m. y de 2 á 5 p. m. Seña 5 o|o. Comisión 2 o|o. Títulos perfectos. Informes y más datos en nuestras oficinas San Martín 81.—Publio C. Massini y Cía. d17

AL NORTE — AZCUENAGA 270-74, entre Cangallo y Sarmiento, inmejorable, entre dos grandes bulevares, Rivadavia y Corrientes, á sólo 3 cuadras de la estación Once de Septiembre, del F. C. Oeste. Barrio de lo mejor, formado por residencias modernas. Casa en buen estado de conservación, distribuída así:

AZCUENAGA 270. — Casa de familia compuesta de 15 habitaciones y dependencias.

AZCUENAGA 274: 6 departamentos de 4 piezas cada uno. Renta $ 100 cada uno. Las tres construídas en terreno de 18.47 de frente por 70v31 de fondo. Superficie varas cuadradas. 1.298.83. Base de venta, $ 120.000. Reconoce en hipoteca la suma de 35.000 $ oro al 7 y medio por ciento anual, á 4 años de plazo.

EL SABADO 30 de Diciembre á las 3 p. m., en nuestra casa San Martín 81. Venderemos esta buena propiedad que recomendamos por el solo, dada la ubicación y el precio tan bajo con que sale á la venta. Títulos perfectos. Seña 5 por ciento. Comisión 2 por ciento. Informes, San Martín 81. Publio C. Massini y Cía. d19

TERRENOS

HUMBERTO I y AZOPAR- do. Importante esquina, cuyas excelentes dimensiones permiten adaptarla para la construcción de depósitos, comercios inadvertidos y un sin fin de aplicaciones. Tiene 16 varas de frente al Norte, igual dimensión en el costado Sur, 26 varas de frente al Oeste é igual dimensión en el costado Este. Su proximidad al nuevo edificio de la aduana, su pavimentación al puerto de la capital y el importante movimiento comercial que estos dos factores dan á ese radio, hacen de la colocación del terreno que ofrecemos un verdadero primicia, en que muy contadas ocasiones se presenta. Venta sin base á tanto la vara cuadrada, pagadero el importe mitad al contado y mitad á seis meses de plazo, sin interés.

EL MIERCOLES 20 de Diciembre, á las 3 p. m., en nuestra casa, San Martín 81, remataremos este notable esquina interesándonos por todo concepto. Títulos perfectos. Seña 5 o|o. Comisión 2 o|o. Datos y otros informes á Publio C. Massini y Cía. d19

LINDO TERRENO, GURRU- chaga entre Murillo y Padilla. Barrio de familias muy edificado. A solo dos cuadras de las avenidas Triunvirato y Canning, con adoquinado y tranvías eléctricos y á una cuadra de la iglesia San Bernardo, situación inmejorable y de dimensiones muy aparentes para cualquier aplicación. Mide 16 varas de frente por 39.10 en un costado y 39.49 en el otro, superficie 632.95 varas cuadradas. Venta sin base á tanto la vara cuadrada reconoce en hipoteca $ 9.000 con 7 o|o de interés anual con vencimiento en 29 de Agosto de 1912 y de la que se hará cargo el comprador abonando el excedente al contado.

EL DOMINGO 24 de Diciembre á las 4.30 p. m., sobre el mismo terreno, venderemos este lindísimo lote que resultará un excelente negocio para quien lo adquiera. Títulos perfectos. Seña 5 o|o. Comisión 2 o|o. Más datos y planos en nuestras oficinas, San Martín 81.—Publio C. Massini y Cía. d17

EN FLORES. LINDO TE- rreno bulevar Boyacá (con tranvía) entre Méndez de Andés y Tramway. Situación inmejorable, lo más central de Flores, entre lindísimos edificios. A dos cuadras del bulevar Avellaneda, á 4 de Cacna y 5 de Rivadavia, todas con tranvías. Mide 320 varas por 40. Especial para la construcción de una lindísima casa quinta ó de renta. Existe una construcción antigua que consta de 6 piezas que van por muertas en la venta. Venta sin base á tanto la vara cuadrada, pagadera mitad al contado y mitad á seis meses de plazo sin interés.

EL DOMINGO 24 de Diciembre á las 3.30 p. m., sobre el mismo terreno, venderemos este lindísimo lote. Títulos perfectos. Seña 5 o|o. Comisión 5 o|o. Informes y planos en nuestras oficinas, San Martín 81. —Publio C. Massini y Cía. d17

BUENA ESQUINA—CALLE San Fernando y Zequeira, á dos cuadras del bulevar Provincias Unidas y cuatro del tranvía. Barrio de muchísima edificación y continuo adelanto. Mide 15.01 varas sobre la primera y 70 varas á la segunda. Venta sin base á tanto la vara cuadrada para vender resueltamente.

EL DOMINGO 24 de Diciembre á las 3.30 p. m., sobre el mismo terreno. Títulos perfectos. Seña 5 o|o. Comisión 1 o|o. Otros informes á San Martín 81.—Publio C. Massini y Cía. d17

CABILDO Y COLEGIALES (Hoy Federico Lacroze). Notable esquina frentes N. y E., dividida en 9 lindísimos lotes; lo más brillante y valioso de ese gran barrio moderno doble vía de eléctrico y adoquinado en sus dos frentes; á dos cuadras de la estación Colegiales, tres de la avenida Alvear. La ubicación más estratégica para dar gran renta y á la que corresponde toda aplicación. Son tres lotes con frente á Cabildo de trece y once varas por 40, 5 sobre Colegiales de 10 por 35 cada uno. Venta á cuatro años de plazo sin base y á tanto la vara cuadrada con opción á pagarse su importe 20 o|o al contado y el resto en cuotas de 20 o|o cada una á uno, dos, tres y cuatro años de plazo y 6 o|o de interés anual. Títulos perfectos á completa satisfacción por ante la oficina del escribano señor J. A. Novaro.

EL DOMINGO 31 de Diciembre á las 4 p. m., sobre los mismos terrenos, venderemos estos nuevos lotes, que recomendamos sin reservas. Seña 5 o|o. Comisión 2 o|o. Más datos, planos é informes en nuestras oficinas, San Martín 81.—Publio C. Massini y Cía. d17

TERRENO CALLE PALER- mo. Lindando con la antigua vía á nivel del F. C. Pacífico, á una cuadra de la Avenida Alvear y á 20 varas de la avenida Almirante Brown 11 varas de frente por 26.15 de fondo en un costado y 26.45 en el otro, teniendo en su contrafrente 8.64 varas. El lote que ofrecemos en venta formará esquina á la nueva avenida que trazará la municipalidad de la capital, en los terrenos donde pasaba el F. C. Pacífico, dando de consiguiente á la ubicación del terreno una notable mejora que aumentará muchísimo su valorización actual. Venta sin base á tanto la vara cuadrada, pagadera mitad al contado y mitad á seis meses de plazo sin interés.

EL DOMINGO 24 de Diciembre á las 3.30 p. m., sobre el mismo terreno, venderemos este lindísimo lote. Títulos perfectos. Seña 5 o|o. Comisión 2 o|o. Informes y planos en nuestras oficinas, San Martín 81. —Publio C. Massini y Cía. d17

EN EL RIO NEGRO — 2.100 hectáreas de muy buen campo en la margen Sur del Río Negro, frente mismo á la colonia Rosa y al F. C. al Neuquén. Tierras fértiles especiales para ganadería y de un porvenir incalculable. Venta resuelta á vender por cualquier cosa que exceda de $ 5 la hectárea pagadero mitad al contado y mitad á un año de plazo con el 7 o|o de interés.

EL MIERCOLES 20 de Diciembre á las 3 p. m. en nuestra casa, San Martín 81, venderemos este campo que dada su ubicación recomendamos. Título perfecto. Seña 5 o|o. Comisión 2 o|o. Planos y datos, San Martín 81.—Publio C. Massini y Cía.

JUDICIAL, EN LANUS, partido de Avellaneda, en el paraje denominado Villa Argerich, calle Gral. Ocampo 557 (Villa Industriales). A cinco cuadras de la Avenida Pavón, terreno con construcciones que corresponde: dos piezas, cocina y w. c., piso de madera, patios de mosaico, umbrales de mármol, pozo con bomba, pileta y dependencias. Mide 8.66 metros de frente por 35.95 metros de fondo, ó sean 311.62 mts. cds. Base con rebaja de 25 o|o, $ 3 840.93 m|n. Venta por orden del juez doctor Juárez Celman, secretaría doctor Uriaplileta, en el juicio seguido por la Sociedad Argentina de Edificación contra don Anselmo Alamos.

EL MIERCOLES 20 de Diciembre á las 3 p. m. en nuestra casa, San Martín 81, venderemos este terreno con las construcciones citadas. Títulos perfectos. Seña 5 por ciento á cuenta de precio. Comisión 2 por ciento. Informes en nuestras oficinas, San Martín 81.—Publio C. Massini y Cía. d14

AL NORTE CENTRAL—A un paso de Callao, Montevideo 469-81, entre Corrientes y Lavalle. Magnífico terreno apaisado para la construcción de un petit hotel ó casas de escritorios, pues producirían alta renta por encontrarse á sólo dos cuadras de los tribunales. Mide 9v74 de frente por 37v23 de fondo. Base, 250 $ la vara cuadrada. Reconoce en hipoteca 30.000 cédulas argentinas que el comprador tomará á su cargo en la forma y estilo de plaza, pudiendo abonar el excedente mitad al contado y mitad á un año de plazo con el 7 por ciento de interés.

EL MIERCOLES 3 de Enero, á las 3 de la tarde, en nuestra casa, San Martín 81, vendemos este lindísimo terreno. Títulos perfectos. Seña 5 por ciento. Comisión, 2 por ciento. Informes, San Martín 81.—Publio C. Massini y Cía. d19

CAMPOS

CAMPO EN CHASCOMUS — A solo dos horas y media de la capital. Parte de la estancia La Esperanza conocida por de doña Juana Rodgar de Robson, en el cuartel 7o. Superficie de 1191 hectáreas, 62 áreas y 45 centiáreas, lindando al N. E. con Newton y Gallarani, al S. E. con Durañona y Castagnino, al S. O. con el establecimiento Santa Catalina y al N. O. con María R. de Mac Gaw. Próximo á la ciudad de Chascomús y á un paso del gran puerto de la bahía de San Borombón, siendo probable que lo cruce algunas de sus diversas líneas férreas que saldrán del puerto. Sus pastos son superiores y por la calidad de su suelo puede adaptarse para agricultura y ganadería. Tiene tres puestos con buenas casas y abundantes arboledas de acacias, etc. y dos jagüeles. Está desocupado y se entregará en seguida. Venta sin base, á tanto la hectárea, pagadera mitad al contado y mitad á un año de plazo con 5 o|o de interés que se abonará por semestres adelantados, quedando el campo hipotecado.

EL SABADO 23 de Diciembre á las 3 p. m., en nuestra casa San Martín 81. Títulos perfectos, escrituras ante el escribano señor P. H. Pedernera de Chascomús. Seña 5 o|o. Comisión 2 o|o. Más datos y planos en nuestras oficinas.—Publio C. Massini y Cía. d18

EN LA MAGDALENA. Cam- po especial. Preciosa estanzuela (parte del establecimiento denominado El Nacional) 218 hect. 93 áreas y 72 centiáreas, lindísimo campo, apto para agricultura é ganadería, con casa de material compuesta de 6 piezas, departamento apto para peones, cochera y quinta de árboles frutales y de ornamentación. Es estancia fecha, separada de la vabañía, tambo é para cualquier otro destino. Está alambrado por tres costados y divididos en varios potreros. Dista 1 1|2 leguas de la estación Vieytes (F. C. S.) y donde el cochero Chirramberro que conoce el campo llevará á los interesados para reviarlo. Está arrendado con contrato hasta el 30 de Abril de 1913, debiendo respetar el comprador este contrato. Venta sin base, á tanto la hectárea, pagadero 1|3 parte al contado y el resto á 3 años de plazo con 5 o|o de interés pagadero por trimestres adelantados y garantía hipotecaria. Esta base que se pueda comprar casi sin desembolso.

EL SABADO 23 de Diciembre, á las 3 de la tarde, en nuestra casa, San Martín 81, venderemos esta lindísima estanzuela que recomendamos por su proximidad á la capital. Títulos perfectos. Seña, 5 por ciento. Comisión, 2 por ciento. Planos é informes en nuestras oficinas.—Publio C. Massini y Cía. d19

AVENIDA ALVEAR — ES- quina Sinclair, frente á los jardines de Palermo, ideal para residencias modernas, en el mismo gran paseo, dimensiones especiales: 14 varas de frente á la Avenida Alvear y 39 también de frente á la calle Sinclair. Venta sin pretensiones y resuelta, sin base, á tanto la vara cuadrada.

EL MIERCOLES 27 de Diciembre, á las 3 p. m., en nuestra casa, San Martín 81, venderemos este soberbio lote, cuya ubicación no es necesario comentarla, pues, es lo mejor y de todo el mundo conocida. Títulos perfectos. Seña, 5 por ciento. Comisión 2 por ciento. Más datos y planos en nuestra oficina.—Publio C. Massini y Cía. d18

PUBLIO C. MASSINI & Cía.

HOY

A las 3 p. m.

En nuestra casa San Martín 81

SUIPACHA 772.—Entre Viamonte y Córdoba, Hotel Privé, excepcional como ubicación y construcción. Mide 8.60 varas por 35, y consta de dos pisos. Base, $ 90.000 (adcorpus). Reconoce 50.000 pesos en hipoteca, á un año de plazo.

HUMBERTO I, y AZOPARDO.—Notable esquina de 26 varas por 16, frentes N. y O. Barrio de grandes progresos, y donde se están ubicando las grandes casas mayoristas, fábricas, etc. Venta sin base, á tanto la vara cuadrada. A plazos.

JUDICIAL, EN LANUS. Partido de Avellaneda, en el paraje denominado Villa Argerich, calle General Ocampo 557, á 5 cuadras de la Avenida Pavón. Base, retasada de 25 o|o, $ 3.840.93 m|n.

EN EL RIO NEGRO.—2.100 hectáreas de muy buen campo, en la margen Sud del Río Negro, frente mismo á la Colonia Rocca y al ferrocarril al Neuquén. Tierra fértil, especial para ganadería. Venta resuelta con la ínfima base de $ 5 la hectárea. A plazos.

Publio C. Massini & Cía.

CASAS

HOTEL PRIVE — SUIPA- cha 772, entre Viamonte y Córdoba, excepcional como ubicación, en el centro mismo del barrio preferido para habitar, entre grandes residencias y donde pocas veces se presenta la oportunidad de adquirir un inmueble de la bondad del que ofrecemos. Propiedad de altos y bajos, de sólida construcción moderna, en terreno de 8.60 varas de frente por 35 de fondo, y distribuído en la siguiente forma:

PISO BAJO: sala, antesala, hall, comedor, patio, cuarto de lava., cocina, etc.

PISO ALTO: 4 dormitorios, 2 piezas de servicio y demás dependencias. Base definitiva de venta, $ 90.000 moneda nacional. Ad corpus. Reconoce una hipoteca de $ 60.000 á un año de plazo, con 8 y medio por ciento de interés anual de la que se hará cargo el comprador, abonando el excedente en el acto de la escrituración.

EL MIERCOLES 20 de Diciembre, á las 3 p. m., en nuestra casa, San Martín 81, venderemos este hotel privé que recomendamos especialmente. Puede visitarse todos los días de 9 a. m. á 4 p. m. Títulos perfectos En el acto del remate exigiremos como de práctica, el 8 por ciento de seña y el 2 por ciento de nuestra comisión. Por más datos informes en nuestras oficinas San Martín 81.—Publio C. Massini y Cía. d8

JUDICIAL — PROPIEDAD, calle Helguera 1788, esquina Camarones número 2102. A 6 cuadras de la avenida Gaona y 4 del bulevar Jonte. El edificio consta de una sala para negocio, otra sala para carnicería, 2 piezas, cocina y w. c. y 2 piezas más de madera al fondo. Construída en terreno que lo constituyen los lotes 27 y 28 Ma. 75, compuesto de 18m (30v78) de frente al NE. por 26m78 (41v28) de fondo y frente al NO. Base, $ 18.584.50 c|l. Venta por orden del señor juez, doctor Roberto Repetto, secretaría M. Vernengo Lima, en el juicio seguido por la Sociedad Argentina de Edificación contra don Roque Emilio Spera, por cobro de pesos.

EL MIERCOLES 27 de Diciembre, á las 3 p. m., en nuestra casa, San Martín 81, venderemos esta buena propiedad. Exigiremos 5 por ciento de seña y el 3 por ciento de comisión á cargo del comprador. Informes en nuestras oficinas.—Publio C. Massini y Cía. d13

CASA, CALLE LEONES 2657 entre Amenábar y General Paz. Situación inmejorable, muy buen barrio, con adoquinado al frente y á solo dos cuadras de la Avenida Santa Fe. Edificio de primer orden, consta de 8 habitaciones, baño, cocina, pieza de servicio, galería, jardín, w. c. Está desocupada y se entrega llave en mano. Mide el terreno 20 varas de frente por 54 varas de fondo. Base de venta pesos 37.000. Ad corpus. Reconoce en hipoteca $ 20.000 al 8 o|o de interés, que vence el 8 de Septiembre de 1913, de la que deberá hacerse cargo el comprador, y el resto mitad al contado y mitad á seis meses, con el 8 o|o de interés y pagaré hipotecario.

EL SABADO 23 de Diciembre, á las 3 p. m., en nuestra casa, San Martín 81, venderemos esta buena propiedad, que merece visitarse. El adoquinado es por cuenta del comprador. Títulos perfectos. Seña 5 o|o. Comisión 2 o|o. Informes en nuestras oficinas.—Publio C. Massini y Cía. d18

CASA DE ALTOS. BULNES 1632|34 entre Paraguay y Soler. A tres cuadras del bulevar Santa Fe, barrio de familias muy alto y moderno. Recién construída, sin habitar. La propiedad consta de dos pisos independientes.

PLANTA BAJA: Vestíbulo, comedor, toilette, 5 dormitorios, baño, cocina, pieza de servicio, w. c. y galería.

PLANTA ALTA: Vestíbulo, sala, escritorio, comedor, 5 dormitorios, cocina, pieza de servicio y w. c., gran azotea, pileta de lavar y tanque de agua. Construídas con los mejores materiales, las paredes endurecidas en yeso, cielorrasos decorados, carpintería de cedro, etc. El terreno mide 10 varas de frente por 41.55 de fondo en el costado Sud y 46.63 en el Norte. Base de venta $ 55.000, pagadera mitad al contado y mitad á 6 y 12 meses de plazo con 7 o|o de interés.

EL MIERCOLES 3 de Enero á las 3 p. m., en nuestra casa, San Martín 81, venderemos esta lindísima propiedad que merece visitarse, pudiendo hacerlo los interesados que lo deseen de 9 á 11 a. m. y de 2 á 5 p. m. Seña 5 o|o. Comisión 2 o|o. Títulos perfectos. Informes y más datos en nuestras oficinas San Martín 81.—Publio C. Massini y Cía. d17

AL NORTE — AZCUENAGA 270-74, entre Cangallo y Sarmiento, inmejor

CORVERA & PERALTA MARTINEZ

C. & P. M.

318—SAN MARTIN—326

CASAS

CASA EN CABALLITO — Añasco 581 entre Méndez de Andés y Pasaje Ortega. A 2 cuadras de la estación del ferrocarril, á 5 de Rivadavia y á 1 de Rojas, adoquinada. Base, $ 6.000.

EL DOMINGO 24 de Diciembre, á las 5.30, en la misma propiedad. Mide 10v de frente por 21v71 de fondo en el lado SE., 20v67 en el del NO. y 8v95 en el contrafrente. Consta de 2 habitaciones, cocina, w. c. Título perfecto.—Corvera y Peralta Martínez.

CASA CASTRO 1055 — En tre el bulevar San Juan y Carlos Calvo, ambos con tranvías de extenso recorrido. El edificio es sólido y cómodo y su situación es la más importante de ese barrio moderno y lleno de adelantos. Tiene adoquinado pago al frente. Base, $ 17.000.

EL DOMINGO 24 de Diciembre, á las 4, en la misma propiedad. Mide 10v de frente por 40v83 de fondo en un costado y 35v84 en el otro. Consta de 4 habitaciones, con cielos rasos de yeso, pisos de pino de tea, pieza de baño, cocina, pieceita de madera, patio de mosaico, etc. Tiene verja de material y hierro y jardín al frente. Título perfecto.—Corvera y Peralta Martínez. d14

CASA-QUINTA EN BANfield—San Matías, á dos cuadras de la estación, Avenida L. Alem (antes Garzón) 1.231, entre Larroque y La Plata. El edificio es sólido y cómodo y su estado es excelente, está rodeado de jardines y ofrece las mayores ventajas como habitación. Tiene adoquinado pago al frente, tranvías eléctricos, instalación de luz eléctrica y gas. Base, pesos 32 000, pagadera á plazos en esta forma: $ 7.517 50 el 27 de Junio de 1912, $ 12.000 en 31 de Diciembre del mismo año y $ 12.000 en 31 de Diciembre de 1913, con interés de 6 por ciento anual y garantía hipotecaria. El excedente que resulte entre la base y el precio de la venta al contado. Puede comprarse, pues, plata.

EL MIERCOLES 27 de Diciembre, á las 5 de la tarde en nuestra casa, 318 San Martín 326. Están á 4 cuadras de la Avenida Rivadavia adoquinada, á 3 al Sur de la estación Ramos Mejía y un poco tiempo más, á 4 cuadras de una parada proyectada del ferrocarril, que al electrificar sus líneas servirá en forma más completa estos vecindarios. Pídanse planos en nuestra casa.—Corvera y Peralta Martínez. d17

EN LANUS — TERRENO bien situado Calle Ituzaingó, entre Santa Rosa y San Carlos, á 2 cuadras al E. de la estación y á 1 del bulevar Ayohuma. Tiene medidas especiales para una construcción económica para habitación ó para renta. Sin base. Del precio puede quedar $ 1.063.53 en hipoteca, pagadero en 39 mensualidades de $ 27.27 cada una y el excedente mitad al contado y mitad á 1 año, sin interés.

EL DOMINGO 24 de Diciembre, á las 4, en el mismo terreno. Es el lote 28 de la manzana L. Mide 10v de frente al NE. por 27v28. Superficie 272.72 varas cuadradas. Título perfecto. Escritura por la oficina del señor Jones.—Corvera y Peralta Martínez. d14

TERRENO EN LANUS—POR mensualidades. Es el lote 9 de la manzana B B, calle San Carlos entre bulevar Villapujio y Santa María, á 3 1|2 cuadras al SE. de la estación, á 1 del bulevar Pavón adoquinado y frente al paso á nivel de la vía. Sin base Del precio puede quedar en hipoteca pesos 1 503 pagaderos en 52 mensualidades de pesos 29 cada una, sin interés. El excedente al contado.

EL DOMINGO 24 de Diciembre, á las 3, en el mismo terreno. Mide 10 varas de frente al NO por 33.14 varas. Título perfecto. Escrituras por la oficina del señor Jones.—Corvera y Peralta Martínez. d17

GRAN ESQUINA EN LANUS —Bulevar San Juan é Ituzaingó Casi enfrente de la estación, á pocas varas del andén, á una cuadra del bulevar Pavón, con adoquinado y tranvías eléctricos. Son 172 v. c. donde pueden construirse varias casas para renta que tendrán la mejor ubicación. Base, $ 4.602, importe de una hipoteca con que puede continuar el comprador, pagadera en 39 mensualidades de $ 118 cada una, el excedente mitad al contado y mitad á 2 años, sin interés y con pagaré hipotecario.

EL DOMINGO 24 de Diciembre, á las 4, en el mismo terreno. Mide 40v81 en el lado Oeste, sobre San Juan, por 21v10 al NE. con frente á Ituzaingó, 35v73 en el costado SE y 41v35 en el del SO. superficie 472 09 v. c. Título perfecto. Escrituras por la oficina del señor Jones.—Corvera y Peralta Martínez. d20

CAMPOS

EN TAPALQUEN — COMO judicial. Establecimiento "La Cándida", á una legua al SO. del pueblo y estación Tapalquén. 3 142 hectáreas, 65 áreas y 70 centiáreas, perfectamente alambrado, dividido en 7 potreros con poblaciones, aguadas de agua dulce superior, corrales y montes. Sus condiciones para ganadería son sobresalientes, asimismo puede dedicarse á las sementeras de la zona. Venta por orden de los herederos mayores de don Jorge Glanola, por división de condominio. Base, $ 100 la hectárea. Para vender con cualquier oferta.

EL MIERCOLES 10 de Enero, á las 3, en nuestra casa, 318 San Martín 326. Es de forma regular y mide 8.319 metros en el lado NE., por donde linda con la señora de Anchorena, igual medida en el SO. lindando con la señora Magdalena Colman de Migoya y Crotto. 3.729 metros en el NO. lindando con Morlo y Mixotegui y 3.814 metros en el SE. lindero con Pedro Simons y le cruza de E. á O. el camino general de Tapalquén á Bolívar. Tiene una casa de material de 6 piezas y corredor; otro edificio con cocina, baño, despensa, pieza de servicio; un galpón de material revestido de zinc de 15 por 5 metros, 3 puestos de material de 2 piezas y cocina cada uno; baño de ovejas, corral de palo á pique; un molino con cañerías para los edificios principales y una noria con represa y bebidas. Las demás mejoras pertenecen al arrendatario, quien entregará el campo dentro de los 15 días del remate, reservando 140 cuadras sembradas de maíz en dos potreritos alambrados, que se entregarán en Junio. El arrendamiento que rige es de $ 7 por hectárea y se abonará hasta los 90 días, después del remate, fecha de la entrega por todo el campo, reduciéndose á la fracción sembrada de maíz por los 90 días siguientes á la expiración de cuyo plazo se entregará también esta fracción que es de 140 cuadras. Los interesados hallarán coches dirigiéndose en Tapalquen al cochero Emilio Noceda. Títulos perfectos. Escrituras por la oficina de don E. H. del Valle.—Corvera y Peralta Martínez. d19

Sabas C. Varangot

CATAMARCA 1068 — Linda casa con sala, comedor y 4 piezas, luz eléctrica, servicio de cloacas, etc., y terreno de 9 varas por 30. La remataré con base de 20.000 pesos.

EL DOMINGO 24 de Diciembre á las 5. d19

CATAMARCA 926 — CASA con un gran galpón y 3 piezas, terreno de 10 varas por 30, con cloacas, etc.

EL DOMINGO 24 de Diciembre á las 6. Base, 18.000 pesos. d19

CATAMARCA 939 *y* 43 — Una linda casa con 5 piezas de material y 8 de madera y terreno de 10 varas por 30.

EL DOMINGO 24 de Diciembre á las 5.30. Base, 15.000 pesos. Estas 2 propiedades se encuentran entre los bulevares Independencia y San Juan. Más datos, B. Mitre 555 y Catamarca 1075. d19

Judicial

LOS CAMPOS DE GARTLAND

15.372 HECTAREAS

En Santiago del Estero

DEPARTAMENTO 28 DE MARZO

Base, $ 25 la hectárea

A PLAZOS

El Viernes 29 de Diciembre, á las 4 p. m.

En nuestro hall

Soliciten planos

J. C. NAON & Cía.

*Judicial — 15.473 HECTA-*reas en Santiago del Estero, departamento 28 de Marzo á inmediaciones de las estaciones Icaño y Casares y con la estación Real Sayana en el mismo campo. En el centro más floreciente y prestigioso del departamento 28 de Marzo, campo apto para agricultura y ganadería, alto, parejo con monte y donde todos los cultivos se desarrollan con gran fecundidad especialmente la alfalfa, que puede hacerse varios cortes al año. á un kilómetro de la estación Icaño y con la estación Real Sayana en medio mismo de fácil división en lotes, pudiéndose obtener muy buenos precios para los lotes de chacra para los cuales hay mucho interés. Linderos: al N Colonia Dora de A. López Agrelo, al Sud con el lote 10 de Fco. Jaques, al E. con E. Grtiz, A. Castro, M. Echecopar y Banco Nacional y al O. con los lotes 3 y 4. Base de venta, $ 25 la hectárea ó sea $ 386.825 m|n., pagadero $ 360.000 al ser aprobado el remate y el resto mitad á cuatro meses y medio y 6 ó 8 por ciento de interés anual y garantía hipotecaria consintiéndose los plazos desde el día que se apruebe la venta. Orden de venta del señor juez de primera instancia en lo civil doctor Carlos Lagos, secretaría del doctor Seretervide en los autos Julio Dalquier con el concurso civil de Pedro A. Gartland, por cobro hipotecario. El remate se efectuará en nuestro salón de ventas, San Martín 427

EL VIERNES 29 de Diciembre, á las 4 de la tarde. Seña, 5 por ciento. Comisión, 2 por ciento. Más datos y planos, á nuestra casa, San Martín 427.—J. C. Naón y Cía. d17

S. A. Tremona

COMO AGUINALDO DE Año Nuevo. La reserva de la quinta Sambucetti en Versalles ó lo que es lo mismo, Villa Real, de todos conocida y por todos solicitada. Son 100 lotes cubiertos de árboles frutales y viñas, pagadero en 80 mensualidades, sin interés. Base $ 10 al mes el lote. Sólo se exige una mensualidad en el remate y otra al retirar el título provisorio. Es conveniente recordar que en el primer gran remate efectuado el 26 de Noviembre ppdo. se obtuvo un lisonjero éxito, casi todo fué vendido por falta absoluta de tiempo no se pudo efectuar el total despacho de la venta, y á instancias de muchos interesados se ha resuelto liquidar el resto y la reserva en las mismas condiciones liberales de entonces

El DGO. 7 de Enero á las 3. Tren gratis. Próximamente detalles. Planos, San Martín 56, altos.—S. A. Cremona. v25

LOTE IDEAL EN FLORES Bulevar San Pedrito entre los Nos. 465 al 473, entre Directorio y Tandil. Barrio de familias, con tranvía á todas direcciones, con adoquinado y construcción que va por cuenta del comprador. Mide 10 varas por 43.26. Base $ 14 la vara cuadrada.

EL DOMINGO 24 de Diciembre á las 4. Sobre el mismo. Títulos perfectos. Seña 5 o|o. Comisión 2 o|o. Datos, San Martín 56, altos.—S. A. Cremona. d17

Fidanza y Badino

Socios: Silvio Fidanza y Roberto R. Badino, remates y comisionca, Perú 168

*SAN JOSE 344, ENTRE BEL-*grano y Moreno. Como judicial. Por división de condominio. A dos cuadras de la avenida de Mayo y tres de la plaza del Congreso. Edificio bajo, compuesto de 4 habitaciones y dependencias, en terreno de 12½ varas, 8 por 15 1|2. Ad corpus. Para casa habitación ó para realizar una de esas obras de arquitectura moderna de pequeñas casas de buena renta. Dimensiones excepcionales, soberbia ubicación. Base pesos 18.000.

EL DOMINGO 31 de Diciembre, á las 3.30 en la misma propiedad. Títulos perfectos. Escrituras por ante los escribanos señores Buergo y Badino. Más informes, á nuestras oficinas, Perú 168. d19

INDEPENDENCIA 1756 AL 1762. Como judicial. Por división de condominio. Al lado del bulevar Entre Ríos, en el ensanche de la avenida Independencia. Casa de renta, de construcción antigua, comprendiendo 10 habitaciones y dependencias y un negocio al frente. Frente al Norte, 8 por 50 varas que se reducirán á 40 por la continuación de la avenida Independencia. Ad corpus. Base: $0.000 pesos.

EL DOMINGO 31 de Diciembre á las 4.30, sobre la misma propiedad. Títulos perfectos. Escrituras por ante los escribanos señores Buergo y Badino. Otros datos á nuestras oficinas, Perú 168. d19

Juan Carlos NAON & Cía.

Socios Juan Carlos Naón y Manuel J. Bustillo, 427 San Martín 427

HOY

A LAS 8 P. M.

MUEBLES — RICO JUEGO de comedor de roble, importado, con 12 sillas, otros id id, otros de nogal y roble, juegos de dormitorio de nogal Luis XV, otros de varios, guardarropas de nogal y de cedro de 2 y 3 cuerpos, roperos sueltos, camas sueltas, escritorios de roble con cortina, otros varias clases y estilos, bibliotecas de cedro, papeleras, sillas Viena, relojes pared, macetas y floreros de bronce, sillones giratorios para escritorio, columnas, planas, arañas á gas y eléctricas, mostradores, alfombras, cuadros y un electromóvil, etc.

EL MIERCOLES 20 de Diciembre, á las 8 de la noche, en nuestro salón de ventas, San Martín 427. Comisión 10 o|o.—Juan Carlos Naón y Cía. d17

Ricardo Foulkes é hijo

CAMPO EN AYACUCHO — Sin base.

EL DOMINGO 24 de Diciembre, venderemos en el hotel Agerre, Ayacucho, á las 3.30 p. m. por orden de su dueña señora Emilia C. de Solanet, 1.714 hectáreas, 96 áreas y 57 centiáreas de riquísimo campo, tres leguas de Ayacucho y á sólo 50 cuadras de la estación Fair, dividido en cinco lotes iguales de 342 hectáreas, 87 áreas y 11 centiáreas, cada uno, de acuerdo con el plano especial. Los lotes se entregarán mensurados al escriturarse. El campo tiene un contrato de arrendamiento que deben respetar los compradores, produce 14.000 pesos anuales, y vence el 31 de Diciembre de 1913. Condiciones: 50 o|o al escriturar, 25 o|o á los 6 meses y 25 o|o al año, con pagarés hipotecarios y 6 o|o de interés. Seña 10 o|o y 2 o|o de nuestra comisión á cargo del comprador. Más datos y planos á nuestro escritorio, Ayacucho E. C. S. Nota: Hay tren nocturno todos los días salen de Constitución á las 5.30 p. m. llegando á Ayacucho á las 4.48 a. m. del otro día. Tren diurno sale 7.10 a. m. llega 2.57 p. m á Ayacucho. Puede regresarse por nocturno que sale de Ayacucho á las 10.32 p. m. llegando á Constitución á las 7.06 a. m. del otro día. n25

ARTURO ETCHEGARAY

*GUIDO, F. C. S. — ENSAN-*che del ejido del pueblo de Guido, cabeza del partido del mismo nombre, en lotes de chacras, quintas y solares con la estación Guido, F. C. S. dentro de la fracción en venta. Grandes facilidades de pago, que pone la subdivisión de esta tierra al alcance de todo comprador y viene á llenar una necesidad, pues dicho pueblo sin ejido y oprimido por los grandes terratenientes, tenía hasta ahora una vida precaria. El pueblo y estación Guido, F. C. S. empalme de las líneas del Sur con el ramal á Juancho hoy hasta Vivoratá, que lo pone nuevamente en comunicación directa con el gran puerto de Mar del Plata y el aumentar su ejido con lotes de chacras, quintas y solares, hacen que venga á recuperar dentro de los pueblos de la provincia, la importancia que le corresponde, pues ahora se puede descontar en vida propia y su rápido porvenir. Sus tierras inmejorables para agricultura, saneadas perfectamente por los canales de desagües sus pastos tiernos de engorde que las hace aptas para ganadería, demuestran bien á las claras la importancia y el porvenir del negocio que ofrezco á mi clientela, lo que es dado á la liberalidad de los propietarios de ella que por mi intermedio ofrecen á la venta la tierra sin base y al mejor postor y con grandes facilidades de pago, hacen de esta operación un negocio seguro y de resultados inmediatos. En las tierras de Guido, crece la alfalfa de una manera excepcional, y también los tréboles, avena y cebadilla australiana. Estos dos últimos forrajes son superiores á la alfalfa y colocan á los campos del Sur de la provincia en mejores condiciones que los del Oeste.

EL DOMINGO 24 de Diciembre á las 12 del día, en la misma estación Guido, F. C. S., donde estará la carpa con mi bandera, procederé á la venta sin base y al mejor postor de las chacras, quintas y solares, de acuerdo con el plano levantado por los ingenieros señores Beismne, Meyer y Benavídez y en las siguientes condiciones de pago: Chacras y quintas: 10 por ciento al firmar el boleto, 15 o|o al escriturar, que será dentro de los sesenta días de la fecha del boleto, 25 o|o á un año, 25 o|o á dos años y 25 o|o á tres años con pagaré hipotecario y 7 o|o de interés año vencido. La contribución directa y el impuesto agropecuario desde 1912 es por cuenta de los compradores. 3 o|o de descuento sobre las cantidades á plazo ó sea sobre el 75 o|o al que abone al contado. Solares: En 36 mensualidades, entregando cinco mensualidades á cuenta de precio y empezando á pagar las subsiguientes del 1o. al 10 de Enero de 1912, al que abonare al contado, 10 o|o de descuento sobre la cantidad á plazos ó sean sobre las 31 mensualidades restantes. La contribución directa desde 1912 es por cuenta de los compradores. Las áreas de las chacras varían entre 10 hectáreas y 40 hectáreas, las quintas de 1 hectárea á 5 hectáreas, y los solares desde 600 metros cuadrados á 1.500 metros cuadrados, todo perfectamente mensurado y amojonado por los ingenieros arriba expresados, quienes darán posesión inmediata de la tierra conforme se escriture. Títulos perfectos. Escrituras, matrices ante los escribanos que se designarán el día del remate. Comisión 2 o|o al comprador Para revisar el campo hay trenes diurnos y nocturnos todos los días que salen de Constitución á las 7 a. m. y á las 5 p. m. Por planos y más detalles á mi casa, Cangallo 472 en Buenos Aires, ó Francisco Bertrán en Divisadero, F. C. S. y á Marcelino Ramírez en General Guido.—Arturo Etchegaray. d10

BYRNE HERMANOS

*EN VILLA CRESPO — CA-*lle Muñecas, entre Thames y Godoy Cruz, espléndido terreno frente al adoquinado y rodeado de edificación, 10x28.28 varas. Base, $ 12 la vara Mitad al contado y mitad á 1 año con 6 por ciento de interés.

EL DOMINGO 24 de Diciembre, á las 2 p. m., en el mismo terreno. d17

*EN BELGRANO — PRECIO-*so chalet Avenida del Tejar 2478 y calles Monroe y Zapiola. Edificado en terreno de 420 varas, con jardín á sus tres frentes.

PLANTA BAJA, entrada de mármol con puerta de cedro, vestíbulo, sala, comedor, antecomedor, cocina y dependencias.

PLANTA ALTA; tres dormitorios, amplio cuarto de baño, vestíbulo, terrazas, escalera de roble, etc., carpintería de cedro, persianas metálicas, cielos rasos de yeso, frente imitación piedra, adoquinado y acera pago. Base 31.000 pesos, que reconoce en hipoteca, saldo al contado.

EL DOMINGO 24 de Diciembre, á las 3 p. m.

EN SEGUIDA: Casa de familia, lindera con el chalet Avenida del Tejar y Zapiola, en terreno de 260 varas, consta de lujosa entrada de mármol, vestíbulo, dos salas, comedor, dos dormitorios, baño y dependencias. Base, 16.000 pesos, que reconoce en hipoteca y saldo al contado d17

*EN SAAVEDRA—EN 40 men-*sualidades, sin interés. 10 preciosos lotes, dando frente á las calles Republiquetas, Plaza y Tronador, á sólo 1 cuadra y media de la estación. Paraje alto, inmejorable Venta forzosa, por división de condominio. Sin base. Títulos perfectos.

EL DOMINGO 24 de Diciembre, á las 4.30 p. m., sobre los terrenos. Para planos y mayores informes á Byrne Hnos., 32 San Martín, U. T., 644, Avda. d17

Francisco Rayneli é hijo

VICTORIA 550

EN EL BOULEVAR ENTRE Ríos 1142, á pocas varas de la notable avenida San Juan. Una casa construida en cal y preparada para tres pisos. Mide 10 varas de frente por 35 varas de fondo y se compone de 6 habitaciones, baño, hermosa cocina, luz eléctrica y demás comodidades. La ubicación de esta casa, en una de las avenidas más importantes de esta ciudad y al lado de otra avenida como es San Juan, también de una notable importancia, en el centro de varias sucursales de Bancos, la hacen indiscutiblemente necesaria para instalar una institución de crédito ó para establecer en ella cualquier clase de negocio, puesto que en los bulevares es donde debn radicarse todos los negocios cualquiera que sea su naturaleza y en donde justamente la renta es más alta, el interés del dinero invertido en todo tiempo más elevado y solamente variable en razón ascendente. La construcción de esta casa destinada ya para hacerla de 3 pisos con poco dinero, forma, pues, un conjunto que interesa á todos. Tiene tranvía al frente para todos los rumbos: Flores, Belgrano, San Martín, Barracas, en fin, combinan con todos los ferrocarriles y con todos los pueblos vecinos. Los títulos se otorgarán por ante el escribano señor Adolfo Prilani donde pueden revisarlos los interesados. Es de $ 26.000 en hipoteca por un año al 8 o|o de interés sobre la misma casa si el interesado lo desea. Puede visitarse de 2 á 6 p. m. Base, $ 50.000. Seña 5 o|o. Comisión 3 o|o. Base, $ 50.000. Seña 5 o|o. Comisión 2 o|o.

EL DOMINGO 2 de Enero, á las 4.—Francisco Rayneli é hijo, Victoria 550. d18

*EN LO MEJOR DEL CABA-*llito, Guayquiraró 528, entre Méndez de Andés y San Eduardo. Propiedad de 10 varas de frente por 20, de fondo, más ó menos. Su edificio se compone de un amplio salón para negocio, dos dormitorios, dos más para servicio, mosaicos, cancel, celosías, agua de pozo semisurgente, etc. Es un edificio hecho á todo costo, en una ubicación donde toda la propiedad es moderna y nueva. Está á la cuadra del adoquinado y del hospital Durand y á dos de la Avenida Caona y del Parque del Centenario, con tranvías al centro, Flores y Devoto. A cinco cuadras al Norte de Rivadavia y á cuatro al Oeste de Río de Janeiro. No necesita mayores recomendaciones, bastará una visita para convencerse de la bondad de lo que ofrecemos. Base, $ 7.000. Seña, 2 por ciento. Comisión, 2 por ciento.

EL DOMINGO 24 de Diciembre, á las 4 de la tarde.—Francisco Rayneli é hijo, Victoria 550. d17

*TERRENO ESQUINA — CA-*lle Convención esquina Malvinas, frentes sur y Este. Mide 19v50 á la primera por 10v28 á la segunda. Total, 203 varas cuadradas. Como se ve, las dimensiones de esta esquina, que la adaptan para las construcciones modernas, por su ubicación notable, á la cuadra de las avenidas Río Cuarto, Directorio y de las tranvías de la construcción del subterráneo que ya está en construcción, hacen de este lindo pedazo de tierra algo muy interesante que no deben perder de vista, los que buscan bueno, barato y bien situado. Hay tranvía á la cuadra, adoquinado al frente, luz eléctrica, etc. Venta urgente. Sin base y á liquidar. Seña, 5 por ciento. Comisión, 2 por ciento.

EL DOMINGO 24 de Diciembre, á las 5 de la tarde.—Francisco Rayneli é hijo, Victoria 550. d17

EN FLORES — UNA CASA Y un terreno muy bien situados. La casa de la Echeandía 110, mide 11 varas de frente por 15 de fondo más ó menos y se compone de dos salas con cielos rasos de yeso, frente imitación piedra y las demás comodidades. El terreno calle Echeandía esquina Culpina. Frentes Norte y Este. Mide 11 varas á una calle por 37 la otra. A una cuadra al Oeste de Varela (adoquinada) donde hay ya colocadas las vías del tranvía, el que circulará en breve. A dos cuadras al Sur de la Avenida Campana y á dos al Este de San Pedrito Para dividir un condominio. Base, $ 3.000 la casa y $ 1.500 el terreno. Seña, 3 por ciento. Comisión, 2 por ciento.

EL DOMINGO 24 Diciembre, á las 5 1|2. Francisco Rayneli é hijo, Victoria 550. d17

*UN TERRENO CALLE ECHE-*andía esquina Castañón, en 48 mensualidades, sin interés. Mide 10 varas de frente al Este por 43v76 en su otro frente al Sur, son 437.60 vs. c. Lote 25 de la manzana G. Terreno alto y bien situado, rodeado de edificación. A dos cuadras del tranvía por Varela (adoquinada). Venta libera. Liquidar, con la base de 6 vara cuadrada, en 48 mensualidades, sin interés, debiendo entregar $ al firmar boleto y tres más al recibir la libreta. Títulos á la 18a. mensualidad. Comisión, 3 por ciento.

EL DOMINGO 24 de Diciembre, á las 5.30 de la tarde.—Francisco Rayneli é hijo, Victoria 550. d20

*UNA CASA EN MENSUALI-*dades, central para familia, situada en la calle Vieytes 549 esquina á la de Matorras. Entre las grandes avenidas Río Cuarto, Provincias Unidas y José María Moreno. Tiene sala, tres piezas más, cuarto de baño, cielos rasos de yeso, galerías, puertas de cedro, patio de mosaicos, gas y las demás comodidades. Todo eficientemente adquinado. Es una casita que á la vez de ser higiénica y elegante, está ubicada en un paraje donde todo es moderno; un verdadero centro. Tiene una hipoteca de $ 14,282.42 que se paga en mensualidades de $ 124 cada una, una entra amortización é interés, de modo que con el alquiler y un poco más de él tiene una linda propiedad, lo que pasa á la hipoteca que es la base, se pagará al contado. Seña, 5 por ciento. Comisión, 2 por ciento.

EL DOMINGO 24 de Diciembre, á las 4 de la tarde.—Francisco Rayneli é hijo, Victoria 550. d17

*UN TERRENO ESQUINA, ca-*lles Murtis y Cochabamba. Mide 8 vs. 50 de frente al Norte por 20 varas de frente al Este y 19.80 de contrafrente al Sur. Todo adoquinado, cercado y con veredas. A la cuadra de las grandes avenidas San Juan y La Plata, que tienen sus vías en todas direcciones. Es, pues, un terreno también situado y de una extensión tan especial, que se presta sumamente para edificar bajos y altos, seguros de obtener alta renta, ya sea destinando los bajos para negocio que es lo que debe dedicarse ó una y otra para familias. Base á liquidar, pesos 15 vara cuadrada. Seña, 3 por ciento. Comisión, 2 por ciento.

EL DOMINGO 24 de Diciembre, á las 4 y 1|2.—Francisco Rayneli é hijo, Victoria 550. d17

SERRANO 1598, *ESQUINA* Honduras. En uno de los barrios más solicitados de Palermo, entre un núcleo importante de edificación, con adoquinados, tranvías en todas direcciones, etc. Una buena casita para familia, compuesta de dos amplias habitaciones, cocina, w. c., patio de mosaico y una gran piazoleta en su frente. A tres cuadras al Norte de la Avenida Rivera, á tres al Oeste de Canning y á tres al Este de Godoy Cruz. Está, además, próximas á la estación Palermo y al Jardín Zoológico. Como se ve, se trata de un barrio donde puede colocarse cualquier capital, en la seguridad de obtener muy buen interés. Está asegurada en $ 5.000 m|n. por cuatro años. Hay urgencia en venderla. Base, $ 5.500. Seña, 3 por ciento. Comisión, 2 por ciento.

EL DOMINGO 24 de Diciembre, á las 5 de la tarde.—Francisco Rayneli é hijo, Victoria 550. d17

MONTE EGMONT 1771, *entre* Bella Vista y Trelles. Una linda casita en un barrio que progresa notablemente. Mide 10 varas de frente por 31 de fondo, más ó menos y se compone de tres dormitorios grandes, uno chico y las demás comodidades. Tiene galerías, patio de mosaicos, pozo con bomba, buena carpintería, etc. Está á pocas varas del adoquinado y del tranvía 38 que va de Flores á Belgrano, á cuatro cuadras al Norte de Gaona y del tranvía á plaza de Mayo y á la misma distancia al Sur de la Avenida San Martín y de los tranvías á Villa Devoto. Como ubicación es excelente. Es numerosa la edificación que actualmente se levanta en esos parajes, dando así cada día más valor á la propiedad. Es, pues, negocio de duplicar el capital en poco tiempo. La remataremos con la base de $ 4.000, que puede quedar debiendo á un año de plazo, con opción á un año más, al 9 por ciento. Visítenla, es negocio que conviene. Seña, 3 por ciento. Comisión 2 por ciento.

EL DOMINGO 24 Diciembre, á las 3 1|2. —Francisco Rayneli é hijo, Victoria 550. d17

CASITA AL NORTE — Calle Paraguay 4021, á pocas varas de la Avenida Canning y dos cuadras de Santa Fe. Mide 8 varas de frente por 20 varas de fondo. Tiene sala, 2 piezas más vestíbulo; en una palabra, no solamente es moderna, cómoda y elegante, sino que está también muy bien ubicada, donde hay tranvías en todas direcciones, próximo á Palermo y esta distribuida con gusto y rodeada de suntuosos edificios. Es para liquidar necesariamente. Puede visitarse de 2 á 6 p. m. Base, $ 12,000. Seña, 3 por ciento. Comisión, 2 por ciento.

EL DOMINGO 31 de Diciembre, á las 4.30 de la tarde.—Francisco Rayneli é hijo, Victoria 550. d19

EN VENTA PARTICULAR — Casa, calle Independencia 1538 al 37, 9 vs. por 70. Trece piezas de material y doce de altos de madera.

ENCLAN 785, 10 varas por 70. Tiene sala, 2 comedores y 12 dormitorios.

EN VILLA ALBERTINA (Lomas de Zamora), 6 lotes, números 20 al 25, de la manzana 108, unidos, de 8m46 de frente por 41m19. Con mensualidades.—Francisco Rayneli é hijo, Victoria 550. v21

FRANCISCO ABALO

¡En Lomas de Zamora!

La ciudad ideal del Sud.

300 lotes 300

Con empedrado pago.

EN 80 MENSUALIDADES

BASE, $ 5 EL LOTE

TREN GRATIS

El Dgo. 24 de Diciembre, á las 2

Planos y boletos, Bolívar 256.

Transferido por la lluvia para el Domingo 24 de Diciembre

EN LOMAS DE ZAMORA — La venta clásica del año. 300 preciosos lotes incluso 32 esquinas, en 80 mensualidades, á 400 metros al Este de la estación, y con empedrado pago á su frente. Situados bulevar Espejo, hoy Cerrito con empedrado, calles Casares, Arenales y otras. Lindando con los terrenos del Hipódromo. Terrenos que fueron ocupados por el Golf Club. Rodeados de una edificación compacta de preciosos chalets y casas quintas. Base $ 5 por mes por lote. La codiciada fracción esperada por muchas personas, en la ciudad aristócrata de la línea 101 jardín del Sur, por razones que en ella se encuentran radicadas las familias de todo gusto, donde la expansión de sus viviendas, aire, luz, aguas corrientes alumbrado eléctrico, adequinados, su gran comercio, tranvía eléctrico núm. 102, las sucursales de los Bancos de La Nación Argentina, Español del Río de la Plata, de la Provincia, etc. hacen que Lomas sea el punto más deseado por tener su vida propia y donde se hallan todas las comodidades deseables para cualquier familia por más exigente que sea, con un servicio esmeradísimo de trenes cada 15 minutos y rodeados de una edificación moderna y de lujo y confort. Al ofrecer esta venta clásica del año, como aguinaldo, que en pocas ocasiones hay en venta terrenos bien situados y en las condiciones tan liberales, como esta, una inspección ocular se impone para así darse cuenta de su porvenir grandioso, valorar y apreciar el valor de la tierra. Capitalistas, comerciantes, empleados, etc. con un pequeño desembolso sois propietarios, buscando el porvenir de vuestra familia, radicándose en lo vuestro, que es la mejor caja de ahorro, hasta el más pesimista, comprará uno ó más lotes y verá realizada sus grandes aspiraciones. No necesita comentarios ni elogios por sí solo se recomienda. Comprar hoy para duplicar mañana Condiciones de la venta: 5 mensualidades en el acto del remate y 3 más al retirar el título provisional. Comisión 2 o|o y una vez abonadas 40 mensualidades títulos definitivos por ante la oficina de los conocidos escribanos señores del Río y Rivadavia Posesión y entrega de los lotes al domingo siguiente del remate por el ingeniero señor Federico Seilla. Tren gratis ida y vuelta de la estación Constitución á las 12.45. (Coche de primera reservados para familias). Planos y boletos en mis oficinas, Bolívar 256, altos. U. T. 3746, Avenida, San Juan 2466, San Juan 3175 y Río IV núm. 101 y Sentillosa.

EL DOMINGO 24 de Diciembre, á las 2 de la tarde.—F. Abalo. d10

EN GENERAL URQUIZA— En uno de los puntos predilectos de la localidad, á pocas cuadras de la estación, preciosos lotes, entre edificaciones de lujo y de gusto, dos lotes Avenida Congreso entre Capdevila y Colodrero, miden 10 por 47 cada uno y dos lotes calle Colodrero entre Ibera y Guayra, de 10 por 59 cada uno. La ubicación de estos lotes se recomienda por sí sola. Venta sin base. Seña, 3 por ciento. Comisión, 2 por ciento. Datos, Bolívar número 256

EL LUNES 25 de Diciembre (fiesta), á las 4 de la tarde.—Francisco Abalo. d17

EN GENERAL URQUIZA— En la ubicación más brillante de la localidad. Espléndido lote, calle Guanacache entre Bureta y Altolaguirre, con tranvía número 96 á su frente de plaza de Mayo. Sea

*UNA CASA EN MENSUALI-*dades, central para familia, situada en la calle Vieytes 549 esquina á la de Matorras. Entre las grandes avenidas Río Cuarto, Provincias Unidas y José María Moreno. Tiene sala, tres piezas más, cuarto de baño, cielos rasos de yeso, galerías, puertas de cedro, patio de mosaicos, gas y las demás comodidades. Todo eficientemente adquinado. Es una casita que á la vez de ser higiénica y elegante, está ubicada en un paraje donde todo es moderno; un verdadero centro. Tiene una hipoteca de $ 14,282.42 que se paga en mensualidades de $ 124 cada una, una entra amortización é interés, de modo que con el alquiler y un poco más de él tiene una linda propiedad, lo que pasa á la hipoteca que es la base, se pagará al contado. Seña, 5 por ciento. Comisión, 2 por ciento.

EL DOMINGO 24 de Diciembre, á las 4 de la tarde.—Francisco Rayneli é hijo, Victoria 550. d17

*UN TERRENO ESQUINA, ca-*lles Murtis y Cochabamba. Mide 8 vs. 50 de frente al Norte por 20 varas de frente al Este y 19.80 en el contrafrente al Sur. Todo adoquinado, cercado y con veredas. A la cuadra de las grandes avenidas San Juan y La Plata, que tienen sus vías en todas direcciones. Es, pues, un terreno también situado y de una extensión tan especial, que se presta sumamente para edificar bajos y altos, seguros de obtener alta renta, ya sea destinando los bajos para negocio que es lo que debe dedicarse ó una y otra para familias. Base á liquidar, pesos 15 vara cuadrada. Seña, 3 por ciento. Comisión, 2 por ciento.

EL DOMINGO 24 de Diciembre, á las 4 y 1|2.—Francisco Rayneli é hijo, Victoria 550. d17

SERRANO 1598, *ESQUINA* Honduras. En uno de los barrios más solicitados de Palermo, entre un núcleo importante de edificación, con adoquinados, tranvías en todas direcciones, etc. Una buena casita para familia, compuesta de dos amplias habitaciones, cocina, w. c., patio de mosaico y una gran piazoleta en su frente. A tres cuadras al Norte de la Avenida Rivera, á tres al Oeste de Canning y á tres al Este de Godoy Cruz. Está, además, próximas á la estación Palermo y al Jardín Zoológico. Como se ve, se trata de un barrio donde puede colocarse cualquier capital, en la seguridad de obtener muy buen interés. Está asegurada en $ 5.000 m|n. por cuatro años. Hay urgencia en venderla. Base, $ 5.500. Seña, 3 por ciento. Comisión, 2 por ciento.

EL DOMINGO 24 de Diciembre, á las 5 de la tarde.—Francisco Rayneli é hijo, Victoria 550. d17

MONTE EGMONT 1771, *entre* Bella Vista y Trelles. Una linda casita en un barrio que progresa notablemente. Mide 10 varas de frente por 31 de fondo, más ó menos y se compone de tres dormitorios grandes, uno chico y las demás comodidades. Tiene galerías, patio de mosaicos, pozo con bomba, buena carpintería, etc. Está á pocas varas del adoquinado y del tranvía 38 que va de Flores á Belgrano, á cuatro cuadras al Norte de Gaona y del tranvía á plaza de Mayo y á la misma distancia al Sur de la Avenida San Martín y de los tranvías á Villa Devoto. Como ubicación es excelente. Es numerosa la edificación que actualmente se levanta en esos parajes, dando así cada día más valor á la propiedad. Es, pues, negocio de duplicar el capital en poco tiempo. La remataremos con la base de $ 4.000, que puede quedar debiendo á un año de plazo, con opción á un año más, al 9 por ciento. Visítenla, es negocio que conviene. Seña, 3 por ciento. Comisión 2 por ciento.

EL DOMINGO 24 Diciembre, á las 3 1|2. —Francisco Rayneli é hijo, Victoria 550. d17

*CASITA AL NORTE

BACIGALUPPI Y RUA

Casa Central: Avenida de Mayo 672 y 683; Secretaría: Flores, Rivadavia 6840; Belgrano, Cabildo 2077; Almagro, Victoria 3841; en Mar del Plata, San Martín 280 y Rambla del Bristol; en Rosario de Santa Fe, calle Córdoba 1260; y en Necochea calle 25 de Mayo 55 al 59.

CASAS

EN LONGCHAMPS — Frente á la estación y plaza General San Martín. El más hermoso y amplio edificio de ese pueblo. Avenida Longchamps esquina Belgrano. Está construído con los mejores materiales y acertada distribución en terreno que mide 30.57 en sus costados, teniendo en su contrafrente 19.45 varas. Base, pesos 14.000 ocupaderos mitad al contado y mitad á un año de plazo con 8 por ciento de interés é hipoteca del mismo. Consta de gran salón esquina con sótano, para comercio, 4 habitaciones, comedor, ensenada con rica puerta de calle, dos cocinas, espacioso depósito, caballerizas, y w. c., cielorasos de pino lustrado, carpintería mixta, galería, patio de mosaico, pisos de teca, pozo á bomba, vereda y portón de entrada para carros. Su proximidad á la estación, plaza é hipódromo, distante de éste sólo 100 metros hacen sea esta propiedad la mejor situada y por sus detalles de amplitud y lujo la que más se destaca de ese progresista pueblo. Puede visitarse. Más datos, Avenida de Mayo 672-82.—Bacigaluppi y Rúa.—R. 3072.

EL JUEVES 21 de Diciembre, á las 4 de la tarde, en nuestro salón de ventas. d14

MAÑANA

Av. TRIUNVIRATO 1375-77

Entre Avenida Dorrego y Fitz Roy. Casa de negocio en terreno de 10x55 varas. Base, $ 18.000. A plazos.

MAÑANA

A las 4, en nuestra casa.

BACIGALUPPI Y RUA

Av. TRIUNVIRATO 1375 y 77 —Entre la avenida Dorrego y la calle Fitz Roy. A media cuadra del Parque de los Andes. Propiedad moderna, edificada sobre un terreno de 10 x 55 varas ó sea una superficie de 550 vs. cs. Base 18.000 $ en los que van incluídos 10.000 pesos en hipoteca que vence en Julio 1912 con la que cargará el comprador, pudiendo además abonarse el excedente mitad al contado y mitad á 6 meses de plazo con 6 o|o de interés, firmando pagaré hipotecario. Luce elegante frente de piedra artificial, salón de negocio ocupado por una fachutería y amplio sótano, puerta y dos vidrieras con persianas metálicas, entrada independiente para familia, puerta cancel; dos amplias habitaciones, galería, cocina, gas, pozo semisurgente, w. c., patios y zaguán mosaico, cielorrasos de yeso, carpintería de cedro, umbrales de mármol, cercos de pared, adoquinado y vereda de mosaico al frente. Más datos Bacigaluppi y Rúa, Av. de Mayo 672 y 682.—R. 3092.

EL JUEVES 21 de Diciembre, á las 4 de nuestra casa central. d14

USPALLATA 1722|26 entre Manuel García y Colonia. Edificio en calle preparado para altos con tranvía de tres en terreno de 8.66 por 35.32 varas. Consta de salón al frente con persiana metálica, zaguán de negocio, 2 dormitorios, comedor, 1 pieza, cocina, pileta, baño, w. c., pisos de teca, cielorrasos de yeso, celosías, umbrales de mármol, carpintería de cedro, galería, patio de mosaico, gas y otros detalles que podrán apreciarse visitándose. Base pesos 9.000. Reconoce 60 meses de pesos 49.75 cada uno que podrá cargar el comprador, el excedente al contado. Su ubicación es interesante y en una zona de progreso, á 2 cuadras del bulevar Caseros, 4 de Entre Ríos y 3 de la avenida Alcorta, la que en breve será adoquinada y tendrá eléctrico y próximo á la Estación Central de los F. C. de E. Aires y del Parque de los Patricios, á media cuadra 140 pesos. Vitrines, llaves Manuel García 173. Por más datos, Avenida de Mayo 672 al 82.—Bacigaluppi y Rúa.—R. 3.085.

EL DGO. 24 de Diciembre, á las 4. d17

EN LINIERS, CASA CENTRAL, Calle Pola 552 entre Ercilla y Asasuso. Mide 10x50 vs. Base 6.000 $. Edificio nuevo de 3 dormitorios, comedor, baño, cocina y w. c.; pisos de tea, carpintería de cedro, mosaicos, cielorrasos de yeso, etc. Ha sido construído por una buena edificación. Zona de indiscutible porvenir, á solo 6 cuadras de la Avenida Rivadavia y Talleres del F. C. O. Más datos, Av. de Mayo 672|82 ó Rivadavia 6840.—Bacigaluppi y Rúa.—R. 3094.

EL DGO 24 de Dbre. á las 5. d17

¡CASA EN MAR DEL PLATA! Bulevar Independencia entre Maipú y bulevar Constitución (manzana 147). Base, pesos 20.000 á plazos, 5 piezas y demás dependencias. Después detalles.—Bacigaluppi y Rúa.—R. 3105.

EL DGO. 7 de Enero, á las 4.30 de la tarde, en los mismos. d17

FRANKLIN 1251, ENTRE Espinosa y Paysandú. Buena casa-habitación en cal, edificada en terreno de 11.54 varas de frente por 20.61 varas de fondo. Base, $ 9.000 $ á plazos. Edificio sólido, consta de 3 dormitorios, baño, cocina y w. c., galería de material, carpintería de cedro, cielos rasos de yeso, buenos mosaicos, mármoles, etc. Dista solamente 100 metros de la Avenida Gaona con tranvía eléctrico y 50 varas de Espinosa con adoquinado, siendo en consecuencia uno de los barrios más sanos por su elegante edificación. Más datos, Avenida de Mayo 672|82 ó Rivadavia 6640.—Bacigaluppi y Rúa.—R. 3095.

EL DGO. 24 de Diciembre, á las 6. d17

CASA MODERNA — CON entrada para coche, En Floresta, calle Arcos entre Carhué y Guaminí. Mide 15 por 20.73 varas. Base, $ 4.500. Edificio de dos piezas grandes y una más pequeña, cocina y w. c. Paraje alto y densamente edificado. A un paso de la Avenida Pavimentos Unidos y bulevar Circunvalación. Más datos, Avenida de Mayo 672|82 ó Rivadavia 6640. —Bacigaluppi y Rúa.—R. 3096

EL DGO. 24 de Dbre., á las 4. d17

INDEPENDENCIA 1534, entre Sáenz Peña y Cevallos. Propiedad antigua, refaccionable. Base, $ 65.000 á largos plazos. Después detalles.—Bacigaluppi y Rúa.—R. 3084.

EL DGO. 7 de Enero, á las 6. d17

EN FLORES — CASA DE negocio por mensualidades. Como judicial. Pico 2579, entre Sud América y Bolivia. Mide 10 por 30 varas. Base, 9.230.40 pesos, que adeuda al Banco Hogar Argentino, por su préstamo de 11.000 pesos reducido hoy á esa suma, pagadero en mensualidades de 104.16 pesos cada una, la que tomará á su cargo el comprador, en las condiciones que dicho Banco hace sus contratos, pero sin desembolso de la prima, que queda á beneficio del comprador y el excedente al contado. Edificio de salón al frente, ocupado por una carnicería, 3 dormitorios, cocina y w. c., pisos de tea, cielos rasos de yeso, etc. Renta, $ 125 mensuales. Barrio inmejorable por su edificación. Limita 30 varas de Sud América adoquinada y 4 de Avellaneda con eléctrico 94. Más datos, Avenida de Mayo 672 al 82 ó Rivadavia 6640.—Bacigaluppi y Rúa.—R. 3.058

EL DGO. 24 de Diciembre á las 5. d19

CASA CALLE MORON 2921 entre la Av. Nazca y Argerich, lo que equivale decir al centro de la Floresta, es hoy el barrio preferido por las familias acomodadas, pues cuenta con las comodidades exigibles. Base 9.000 pesos, á plazos. El edificio es flamante, recién construído con materiales seleccionados y se compone de dos amplios dormitorios, comedor que cuadra el patio, pieza de servicio, cocina, w. c., pisos de tea, cielos rasos de yeso, galería de material, patio de mosaicos, pozo y bomba, etc. La ubicación es recomendable en todo concepto, á un paso de Avellaneda y próximo á Rivadavia. 2 bulevares 15 significación y por donde funcionan el tranvía Anglo-Argentino á distintos puntos de la ciudad. Está desocupada, puede visitarse de 9 á 11 a. m. y de 2 á 5 p. m. Datos y planos, Av de Mayo 672|82 ó sucursal Flores Rivadavia 6640.—Bacigaluppi y Rúa.—R. 3053.

EL DGO. 24 de Diciembre á las 5. d17

TERRENOS

Las Lomas de Martínez

75 magníficos terrenos

Sobre Santa Fe y próximos á la estación. Sin base. En 40 meses.

El Domingo próximo

A LAS 3.30

En los mismos. — BACIGALUPPI Y RUA. 1p

LAS LOMAS DE MARTINEZ por orden de la sociedad anónima Fomento Urbano y Rural, 75 espléndidos terrenos de magníficas dimensiones. Dan frente á la gran avenida Santa Fe (hoy del Centenario) con adoquinado y doble vía de tranvía eléctrico hasta el Tigre y á sólo 200 metros justos de la estación. En 40 mensualidades, sin interés y sin base, á tanto la vara cuadrada. Las lomas del aristocrático pueblo de Martínez son imponderables. Conocerlas equivale á sentir el ansia incontenible de habitarlo en ese magnífico y encantador paraje. La fracción en venta se destaca de entre todas las de este inelogiable pueblo por encontrarse en el centro de un paisaje que reclama la construcción de arquitectónicos chalets en que se tendrán todas las comodidades al alcance de la mano, incluso las vías de comunicación, pues por un frente se cuenta con el tranvía y por el otro con la estación del ferrocarril (esta última á sólo 200 metros) y con calles de acceso á la capital y á los pueblos circunvecinos perfectamente cuidadas y sobre las que se refleja la importancia indiscutible de Martínez. De entre todos los pueblos del Norte de la capital, éste es el llamado á ocupar un lugar prominente, pues para ello reune todos los encantos que difícilmente podrán hallarse reunidos en otros en un conjunto armónico insuperable, como para llamar la atención del más indiferente. Condiciones de la venta: 3 mensualidades en el acto del remate, y el 2 por ciento de nuestra comisión y otras tres dentro de los 6 días, otorgándose las escrituras definitivas á las 12 mensualidades por ante los escribanos Mira y del Valle Reconquista No. 20. Las mensualidades restantes se abonarán del 1 al 5 de cada mes en el local de la sociedad anónima Fomento Urbano y Rural (San Martín 22). Posesión inmediata, lotes amojonados, calles abiertas y dentro de líneas municipales. Pidan planos á nuestra casa central, Avenida de Mayo 672|82, ó sucursales.—Bacigaluppi y Rúa.—R. 3044.

EL DOMINGO 24 de Diciembre á las 3.30. d11

*EN MIRA MAR — 3 SOBER*bios terrenos que miden 20 varas de frente por 50 varas de fondo. Están situados en la manzana Q. de la sección 3a., ó sea en lo más lindo de este gran balneario, cuyos progresos causan el asombro de todos. Distan sólo 200 metros de la importante avenida Mar del Plata, de la diagonal, plaza, iglesia y de todo lo importante en materia comercial. La edificación que rodea á estos lotes, es moderna. Más datos, Avenida de Mayo 672-82 ó sucursal Mar del Plata, San Martín 269.—Bacigaluppi y Rúa.—R. 3067.

EL JUEVES 21 de Diciembre, á las 4, en nuestro salón de ventas. d10

¡SOBRE EL MAR! — EN Mar del Plata. Magnífico terreno sobre el bulevar Marítimo, entre Blandengues y Sin Nombre (chacra 320). Base, $ 17 la v. c. 1|2 al contado y el resto á 6 y 12 meses de plazo, é interés del 7 por ciento firmando pagarés hipotecarios. El punto más hermoso del balneario; dominando el mar y todo el escalonado panorama de Mar del Plata. Está lindando con la plaza España y entre un nucleo de regias construcciones. Datos, Avenida de Mayo 672-82.—Bacigaluppi y Rúa.—R. 3100.

EL JUEVES 21 de Diciembre, á las 5 de la tarde, en nuestra casa. d15

MAÑANA

MAR DEL PLATA

Al Norte, Bulevar Marítimo y Blandengues. 1.150 varas cuadradas. Base, $ 17; 1|3 parte al contado; resto á 6 y 12 meses. Sobre La Perla y la Explanada del Centenario.

Quinta "Los Andes", en la avenida Luro, á pocas cuadras de la estación F. C. S. del asfalto y el tranvía. Con 2 edificios, uno ocupado por almacén. Base, $ 1.96 vara cuadrada, suma que adeuda en 63 mensualidades de pesos 312.50. El excedente, 1|2 al contado y 1|2 á 8 meses.

Al Norte, frente á la plaza Luro. Avenida Constitución y 20 de Septiembre. 50 por 50 varas cuadradas. Base, $ 7, á largos plazos.

Avenida Constitución. Una manzana, 10.000 v. c., manzana 4, chacra 74, á un paso de la estación del ferrocarril Sud. Base, $ 1.50 vara cuadrada. 11.500 pesos en mensualidades; resto 1|2 á 6 meses.

MIRA MAR

3 lotes, manzana Q. sección 3a., sobre la avenida Mar del Plata.

MAÑANA

A las 4 en nuestra casa.

1p

*EN MAR DEL PLATA—BA*rrio Norte prefalido por las familias, sobre el bulevar Constitución y XX de Septiembre, sobre la esquina de 50x50 varas (manzana A, quinta 241). Base, $ 7 la v. c. Adeuda $ 9.000 al 6 por ciento, cuyo vencimiento es el 15 de Febrero de 1912. El excedente 1|3 parte al contado y el resto á 6 y 12 meses de plazo con 6 por ciento de interés firmando pagaré hipotecario. Es la parte más solicitada é importante del Norte, á 400 metros justos de la plaza España y plaza La Perla, 200 del bulevar Independencia y frente por frente con la plaza Luro. Servicio de cloacas y agua corriente y existiendo en sus contornos lujosa edificación. Planos y detalles.—Bacigaluppi y Rúa, Avenida de Mayo 672-82.—R. 3100.

EL JUEVES 21 de Diciembre, á las 4 de la tarde, en nuestra casa central. d15

A 3 años DE PLAZO, SIN interés. En Miramar, balneario que prospera enormemente y donde los especuladores han fijado sus miras. Espléndido terreno, calle por medio con el gran edificio del mercado en construcción. Se trata del lote número 1 (esquina), manzana G. G, sección 4, cuyas medidas son 20 por 50 varas, ideales para la subdivisión en pequeños lotes ó para levantar en él una hermosa casa quinta. La venta es como judicial con la ínfima base de $ 3 la v. c. pagando su importe 25 o|o al contado y el resto en 3 cuotas iguales á 1, 2, y 3 años de plazo con garantía hipotecaria sin intereses. Su brillante ubicación y las liberales condiciones para el pago contribuyen á que este terreno se recomiende á un paso de la avenida Mar del Plata y estación del F. C. S. Datos y planos, Avenida de Mayo 672 al 82.—Bacigaluppi y Rúa. R. 3.106

EL JUEVES 21 de Dbre. á las 4 en nuestra casa. d19

LAS HERAS Y FALUCHO — En Mar del Plata. Esta soberbia esquina en cuatro lotes. Sin base, á tanto la v. c., á largos plazos. Después detalles. Bacigaluppi y Rúa. R. 3.090.

EL DGO. 7 de Enero, á las 5, en los mismos. d17

EN MAR DEL PLATA! — La manzana 4, chacra 74, circundada por el bulevar Constitución y calles 138, 140 y Balcarce. Superficie 10.000 vs. cs. Base $ 1.50 la v. c. incluídas 11.500 $ que se pagan en 23 meses de 3.500 cada, á contar desde Enero de 1912. El excedente de esta deuda 1|2 al contado y 1|2 á 6 meses de plazo, 8 por ciento de interés firmando pagarés hipotecarios. Venta como judicial por división de condominio. Son los terrenos de mayor porvenir del elegante balneario, rodeado por una moderna compacta edificación y próximos á las estaciones Martínez y Anchorena, al paseo del Aguila y rodeado por las mejores quintas y Chalets. Se trasita por el camino de automóviles por la Avenida Santa Fe, adoquinada hasta el Tigre por cualquiera de las dos estaciones del ferrocarril. Planos é informes Bacigaluppi y Rúa. Av. de Mayo 672|82 ó sucursal Belgrano, Cabildo 2077.—R. 3098.

EL JUEVES 21 de Diciembre á las 4 en nuestra casa. d14

*EN COLEGIALES, AVENI*da Cabildo y Aguilar 1 esquina y 3 lotes linderos. A plazos Sin base y á tanto la vara cuadrada. Micen de esquina que forma parte de la manzana B designada con el lote 11, 7.20 varas sobre avenida Cabildo, 6.93 varas de chava por 39.78 varas de fondo y contrafrente de 9.01 varas, los lotes 31, 32 y 5 de la manzana A, 10x25 varas cada uno. Paraje preferido del hermoso barrio de Belgrano, rodeado de modernos y suntuosos palacios y donde la valorización se acentúa ultrapasando los cálculos más optimistas. La importancia de la avenida Cabildo con tranvías á todos los rumbos de la capital, la pavimentación de todas las calles que cruzan la antigua quinta de Tornquist y las comodidades de que se dispone en esta imponderable zona, son garantías seguras del feliz resultado de este negocio que recomendamos muy especialmente. Datos y planos á nuestra casa central, Avenida de Mayo 672|82 ó sucursal Belgrano, Cabildo 2077.—Bacigaluppi y Rúa. —R. 3101

EL DGO 24 de Diciembre á las 4. d17

MAÑANA

EN MARTINEZ

PARA ESPECULADORES

25.715.16 varas cuadradas, sobre el Camino de Automóviles y la calle Pacheco, dominando el Río de la Plata, frente á la residencia presidencial. La base de 4.66 la vara cuadrada, es á pagar á 2 años de plazo, y el excedente de ésta, 1|3 al contado y 1|3 á 6 meses. Están entre las estaciones Martínez y Anchorena.

MAÑANA

A las 4, en nuestra casa.

BACIGALUPPI Y RUA

1p

EN MARTINEZ — 25.715.16 vs. cs. en el punto más aristocrático y pintoresco de la solicitada localidad. Con 71.50 vs de frente á la Avenida Manuel Aguirre (camino de automóviles por) 364.50 vs de fondo hacia el río y frente también á una calle, en medio con Carlos Madariaga y 373.70 v al N. O. y 62.20 al N. E. Base de venta pesos 4.66 vara que reconoce en hipoteca al 7 o|o pagadero por trimestres adelantados y que se pagan en 2 cuotas iguales de $ 60.003.44 al 6 de Diciembre de 1912 y 6 de Diciembre de 1913. El excedente se podrá abonar mitad al contado y mitad á 6 meses de plazo firmando pagarés hipotecarios con el mismo interés. El terreno es alto, parejo, domina el Río de la Plata, de cuyas barrancas dista 80 pasos, linda al NO. con el doctor Lamarca y está á 1 cuadra de la calle Pacheco donde mira el palacio Alvear que es la residencia presidencial próximo á las estaciones Martínez y Anchorena, al paseo del Aguila y rodeado por las mejores quintas y Chalets. Se trasita por el camino de automóviles por la Avenida Santa Fe, adoquinada hasta el Tigre por cualquiera de las dos estaciones del ferrocarril. Planos é informes Bacigaluppi y Rúa. Av. de Mayo 672|82 ó sucursal Belgrano, Cabildo 2077.—R. 3100.

EL JUEVES 21 de Diciembre á las 4 en nuestra casa. d14

EN MAR DEL PLATA! — Magnífica quinta "Los Andes", con árboles frutales y forestales, ubicada en la manzana 16 de la fracción 110 sobre el importante bulevar Luro y calles San Martín, 148 y 150. Superficie total 10.000 vs. cs. Hay dos edificios de material, uno de ellos compuesto de amplio salón de negocio, sótano, 3 piezas, etc, y el otro de 3 piezas, cocina, w. c. y demás dependencias. Renta actual $ 70. Base $ 1.96 la v. c. que adeuda en 63 meses de $ 312.50 c|u, á contar desde Enero próximo. El excedente de esta deuda hasta el precio de compra, podrá abonarse 1|2 al contado y 1|2 á 6 meses, 6 o|o de interés, firmando pagarés hipotecarios. Orden terminante de vender á cualquier precio que supere á la base; por ser una división de condominio. Terreno alto, parejo y bien ubicado, á pocas cuadras del asfalto, del tranvía y de la estación del F. C. S. Rodea á esta quinta una buena edificación. Planos y detalles Bacigaluppi y Rúa.—R. 3100.

EL JUEVES 21 de Diciembre á las 4 en nuestra casa. d14

*EN COLEGIALES, AVENI*da Cabildo y Aguilar 1 esquina y 3 lotes linderos. A plazos Sin base y á tanto la vara cuadrada. Micen de esquina que forma parte de la manzana B designada con el lote 11, 7.20 varas sobre avenida Cabildo, 6.93 varas de chava por 39.78 varas de fondo y contrafrente de 9.01 varas, los lotes 31, 32 y 5 de la manzana A, 10x25 varas cada uno. Paraje preferido del hermoso barrio de Belgrano, rodeado de modernos y suntuosos palacios y donde la valorización se acentúa ultrapasando los cálculos más optimistas. La importancia de la avenida Cabildo con tranvías á todos los rumbos de la capital, la pavimentación de todas las calles que cruzan la antigua quinta de Tornquist y las comodidades de que se dispone en esta imponderable zona, son garantías seguras del feliz resultado de este negocio que recomendamos muy especialmente. Datos y planos á nuestra casa central, Avenida de Mayo 672|82 ó sucursal Belgrano, Cabildo 2077.—Bacigaluppi y Rúa. —R. 3101

EL DGO 24 de Diciembre á las 4. d17

36 TERRENOS EN VILLA Progreso. En 80 meses, á 50 metros de la estación del tranvía Ladroze, rodeados de hermosa edificación. Base, $ 10 por mes el lote. Tranvías gratis. Después detalles. Datos, planos, boletos, Avenida de Mayo 672 y 682 ó Cabildo 2077.—Bacigaluppi y Rúa. —R. 3103.

EL DGO. 7 de Enero, á las 4. d17

*CABRERA ENTRE BOM*pland (adoquinada) y Carranza. Notable terreno de 16x42 varas. Base $ 11 vara cuadrada. El barrio donde se encuentra ubicado este terreno se ha destacado en muy corto tiempo por sus rápidos adelantos, sobresaliendo las modernas y elegantes construcciones que de continuo se levantan en este paraje. Demostrando que tiene un brillante porvenir asegurado. La insignificante distancia de dos cuadras que lo separa á este lote de la importante avenida Rivera, donde circulan varias líneas de tranvías eléctricos, la proximidad al adoquinado y las innumerables comodidades de que está rodeado no, induce á recomendar este negocio. Más datos, Bacigaluppi y Rúa.—Av. de Mayo 672|82 ó Cabildo 2077.—R. 2102.

EL DOMINGO 24 de Diciembre á las 5. d17

*EN MARTINEZ — DOS TE*rrenos frente á las Avenidas Santa Fe (hoy Centenario), á plazos. A 3 cuadras exactas de la estación, una de la calle Alvear, rodeados de las más hermosas casas-quintas de esa pintoresca y progresista localidad. Lotes 29 y 30 de la manzana A. Sin bajas y á tanto la vara cuadrada, cargando el comprador con 48 mensualidades de $ 108.11 que adeuda el lote 30 y $ 109.49 el lote 29. Martínez es hoy el pueblo veraniego de moda y sobre la Avenida Santa Fe con doble vía de eléctrico al Tigre en breve. Se están levantando suntuosos palacios. La adquisición de tierra en ese punto no requiere recomendarse, por consiguiente encarecerse. Datos, Avenida de Mayo 672|82.—Bacigaluppi y Rúa.—R. 3050.

EL DGO. 24 de Diciembre, á las 5. d17

MAÑANA

Bulevar Colón y Catamarca

Sobre la gran arteria aristocrática de Mar del Plata. 25x40 varas, asfaltado. Base, $ 18 vara cuadrada. A 6 y 12 meses.

MAÑANA

A las 4, en nuestra casa.

BACIGALUPPI Y RUA

1p

EN MAR DEL PLATA — LA esquina bulevar Colón (asfaltado) y Catamarca, manzana 13, en un lote de 25x40 varas, rumbo NO. Base $ 18 la v. c., 1|3 parte al contado, 1|3 á 6 y 1|3 á 12 meses de plazo, 8 o|o de interés firmando pagarés hipotecarios. Posición central, barrio de familia entre hermosas casas quintas y con todas las comodidades exigibles. A 100 metros del bulevar Independencia, á igual distancia de la plaza Mitre y próxima al centro comercial del balneario. Datos Av. de Mayo 672|82 ó sucursal Mar del Plata, San Martín 269.—Bacigaluppi y Rúa.—R. 3100.

EL JUEVES 21 de Diciembre á las 4 en nuestra casa. d14

EN MAR DEL PLATA! — Magníficos quinta "Los Andes", con árboles frutales y forestales, ubicada en la manzana 16 de la fracción 110 sobre el importante bulevar Luro y calles San Martín, 148 y 150. Superficie total 10.000 vs. cs. Hay dos edificios de material, uno de ellos compuesto de amplio salón de negocio, sótano, 3 piezas, etc, y el otro de 3 piezas, cocina, w. c. y demás dependencias. Renta actual $ 70. Base $ 1.96 la v. c. que adeuda en 63 meses de $ 312.50 c|u, á contar desde Enero próximo. El excedente de esta deuda hasta el precio de compra, podrá abonarse 1|2 al contado y 1|2 á 6 meses, 6 o|o de interés, firmando pagarés hipotecarios. Orden terminante de vender á cualquier precio que supere á la base; por ser una división de condominio. Terreno alto, parejo y bien ubicado, á pocas cuadras del asfalto, del tranvía y de la estación del F. C. S. Rodea á esta quinta una buena edificación. Planos y detalles Bacigaluppi y Rúa.—R. 3100.

EL JUEVES 21 de Diciembre á las 4 en nuestra casa. d14

*EN COLEGIALES, AVENI*da Cabildo y Aguilar 1 esquina y 3 lotes linderos. A plazos Sin base y á tanto la vara cuadrada. Micen de esquina que forma parte de la manzana B designada con el lote 11, 7.20 varas sobre avenida Cabildo, 6.93 varas de chava por 39.78 varas de fondo y contrafrente de 9.01 varas, los lotes 31, 32 y 5 de la manzana A, 10x25 varas cada uno. Paraje preferido del hermoso barrio de Belgrano, rodeado de modernos y suntuosos palacios y donde la valorización se acentúa ultrapasando los cálculos más optimistas. La importancia de la avenida Cabildo con tranvías á todos los rumbos de la capital, la pavimentación de todas las calles que cruzan la antigua quinta de Tornquist y las comodidades de que se dispone en esta imponderable zona, son garantías seguras del feliz resultado de este negocio que recomendamos muy especialmente. Datos y planos á nuestra casa central, Avenida de Mayo 672|82 ó sucursal Belgrano, Cabildo 2077.—Bacigaluppi y Rúa. —R. 3101

EL DGO 24 de Diciembre á las 4. d17

2 LOTES BIEN UBICADOS. En Flores. Sobre la calle Arcos entre Medina y Morato y esta última entre Arcos y avenida Directorio. Lote 25, manzana Y y 22 manzana J. Miden 10 varas de frente por 42 y 50 varas de fondo. Venta sin base á tanto la vara. Terrenos altos, parejos y lindando con moderna y compacta edificación, son los únicos lotes que quedan sin edificar en ese barrio que progresa á pasos de gigante. Distan únicamente 2 cuadras del bulevar Provincias Unidas adoquinado y con doble vía de eléctrico y á 50 varas de las avenidas Olivera y Directorio. Visiten estos lotes para darse una idea del porvenir inmenso á que están destinados. Datos y planos, Av. de Mayo 672|82 ó sucursal Flores, Rivadavia 6840.—Bacigaluppi y Rúa.—R 3098.

EL DGO. 24 de Dbre. á las 4 1|2. d17

*EN LANUS.— 95 HERMO*sos lotes. Con tranvía al frente, sobre el bulevar Ayohuma y calles Margarita Weill, Ituzaingó, Intendente A. Barceló y La Argentina. En 80 meses, sin interés y base de $ 5 la mensualidad, por lote. Después detalles. Datos, Avenida de Mayo 672 al 82. —Bacigaluppi y Rúa. R. 3.107.

EL DOMINGO 7 de Enero á las 3. d20

*EN VICENTE LOPEZ — TE*rreno con frente á la Avenida San Martín entre 22 y 24 y á 100 metros de la Avenida Santa Fe (hoy Centenario) adoquinada y con doble vía de eléctrico desde la capital hasta el Tigre, mide 10 por 37.17 varas. Sin base y á tanto la vara cuadrada, pudiendo el comprador abonar parte de su importe en 41 mensualidades de $ 35.19. Terreno magníficamente ubicado, pues forma parte de las codiciadas lomas de Vicente López y está rodeado de las principales avenidas que cruzan esa zona en donde la tierra se valoriza diariamente en forma que no deja duda de que el negocio sea de positivos resultados. Datos y planos, Avenida de Mayo 672|82 ó Cabildo 2077. —Bacigaluppi y Rúa.—R. 3103.

EL DGO. 24 de Diciembre, á las 5. d20

CAMPOS

EN COBO, F. C. S. — 100 quintas de 1 á 10 hectáreas, á 8 cuadras de la estación; parte del reputado campo conocido por Loma de la Caldera, partido General Pueyrredón, á 400 quintos de la ciudad del Mar del Plata. Sin base, 20 por ciento al contado y el resto en 4 anualidades del 28 o|o con 6 o|o de interés. Venta con opción de un lote á los que se quieran tomar. El campo es excepcionalmente bueno como todos los del partido. Después más detalles.—Bacigaluppi y Rúa. —R.

EL DGO. 14 de Enero, á las 3, en Mar del Plata. d10

Los campos del CHUBUT — 10.000 hectáreas en la sección C, II, letra E, lote 14, próximo al importante pueblo de Gaiman (con ferrocarril) y de los ríos Chubut y Chico. Campo especial, para la cría de ganado lanar con abundancia de pastos. Base $ 4 la hectárea á largos plazos. Después mayores detalles.—Bacigaluppi y Rúa. R. 3.110.

EL JUEVES 4 de Enero á las 4 en nuestra casa. d20

Informes completos á nuestra casa central ó sucursales, por carta, personalmente ó por teléfono.

BACIGALUPPI Y RUA.

EDUARDO C. STOPPANI

JUDICIAL — DIAZ VELEZ 255, amplia propiedad, compuesta de sala, 3 dormitorios, cocina y w. c., pisos pinotea, cielo-rasos de yeso, mármoles, frutales, etc. Mide 10x74 varas. Ad-corpus. Orden del señor juez de lo civil doctor Julián V. Pera, secretaría que fué del doctor Mantilla, interinamente á cargo del doctor Peña, en los autos sucesorios de doña María Lérida de Bacigalupo. Tasación pesos 35.000. Base $ 23.333,33 ó sean las 2|3 partes de su tasación. Las escrituras serán otorgadas ante el escribano Ricardo M. Pereyra, Victoria 557. Seña en efectivo de 8 o|o más 2 o|o de comisión. Datos, 25 de Mayo 42.

EL DOMINGO 24 de Diciembre á las 4.30, sobre la misma propiedad. v24

JUDICIAL — DIAZ VELEZ 261 lindera á la anterior, su edificio se compone de sala 4 dormitorios, comedor, baño, cocina y w. c., piso pino tea, cielorrasos de yeso, mármoles, frutales, etc. Mide 10x74 varas. Ad-corpus. Orden del señor juez de lo civil doctor Julián V. Pera, secretaría que fué del doctor Mantilla, interinamente á cargo del doctor Peña, en los autos sucesorios de doña María Lérida de Bacigalupo. Tasación $ 37.000. Base pesos 24.666,66 ó sean las 2|3 partes de su tasación. Las escrituras serán otorgadas ante el escribano Ricardo M. Pereyra, Victoria 557. Seña en efectivo de 8 o|o más 2 o|o de comisión. Datos 25 de Mayo 42.

EL DOMINGO 24 de Diciembre á las 5, sobre la misma propiedad. v24

JUDICIAL — RIO BAMBA 554 entre Lavalle y Tucumán ó sea en el punto más aristocrático del barrio Norte. Propiedad con edificio viejo, compuesto de sala, 5 dormitorios, baño y w. c. Mide 10x31 varas. Ad-corpus. Orden del señor juez de lo civil doctor Julián V. Pera, secretaría que fué del doctor Mantilla, interinamente á cargo del doctor Peña, en los autos sucesorios de doña María Lérida de Bacigalupo. Tasación $ 54.000. Base 36.000 ó sean las 2|3 partes de su tasación. Las escrituras serán otorgadas ante el escribano Ricardo M. Pereyra, Victoria 557. Seña 8 o|o. Comisión 2 o|o. Datos 25 de Mayo 42.

EL MIERCOLES 27 de Diciembre á las 4 1|2 en el salón de ventas del martillero señor F. González Elizalde, Rivadavia 542. v24

Rogelio P. Rayneli & Cía.

35—Carlos Pellegrini—35

Socios: ROGELIO P. RAYNELI y LISANDRO TORRES

CHACABUCO ESQ. CHILE Central terreno de ideales dimensiones, propias para edificios de gran renta, vendemos el terreno solamente, que mide 11.25 metros ó sean 18 varas de frente á Chacabuco por 17m32, ó sean 27 varas á Chile, teniendo en su contrafrente á la primera 11m25, ó sean 13 varas. Son en total 181m85, ó sean 280 varas cuadradas. Base, 150 pesos la v. c. Liquidar sin comentarios y sin restricciones. Esta venta no necesita comentarios, pues su proximidad á la plaza de Mayo, de la que apenas dista siete cuadras, la innumerable cantidad de vías de comunicación y medios con todos los centros de la capital que tiene en su frente y en sus alrededores y la cantidad de metros cuadrados que forman su superficie, hacen de esta esquina, uno de los negocios más atrayentes de la temporada. Es el negocio club. Ahí tiene cómoda, perfecta y elegante ubicación un edificio de una de cinco ó más pesos que produciría buena y segura renta. Financieramente, es una operación de primer orden. El edificio de gran elevación costará muy poco levantar allí por cuanto sus linderos están levantando edificios de 25 metros de alto, de tal manera, que dentro de un par de meses las paredes medianeras de ambos costados permitirán edificar con simples tabiques, ahorrando en la construcción tiempo y dinero. Esta es tal vez, una de las más importante una de las más grandes ventajas de la adquisición de este terreno. Mire al Norte y al Oeste. Seña 8 o|o. Comisión 2 o|o.

EL DOMINGO 24 de Diciembre, á las 4. —Rogelio P. Rayneli y Cía., Carlos Pellegrini 35. d6

PARA ESPECULADORES— Una manzana en block en Monte Grande (F. C. S.) Fracción designada con el número 4 del plano especial y compuesta de unas hectáreas, 10 áreas y 33 centiáreas. A 2 cuadras de la quinta de Chimondeguy, y del camino vecinal que divide Lomas de Zamora de San Vicente. Venta en block, al contado y sin bajas, á tanto la vara cuadrada. Comprar, lotear y vender en mensualidades, es la operación que sigue á ésta. Monte Grande es conocido, 40 ó más trenes diarios, con 35 minutos de viaje es la distancia á Constitución. No necesita, pues, más comentarios el más recomendaciones. Estudien la operación, y pidan planos. Seña, 5 por ciento. Comisión, 3 por ciento.

EL DOMINGO 24 de Diciembre, á las 4 de la tarde.—Rogelio P. Rayneli y Cía., C. Pellegrini 35. d6

*ENTRE LA AVENIDA GA*ray é Italia. Casa calle Muñiz 1677, á la cuadra de las Avenidas Pavón y La Plata, las que tienen adoquinado y tranvías en todas direcciones. Limita exacta de 10 varas de frente por 34 varas de fondo más ó menos, constando su edificio de dos amplias habitaciones perfectamente bien construídas, una mas chica, con galerías, paredes divisorias y las puertas de cedro, pisos de pino de tea y todas las demás comodidades. Reconoce una hipoteca de $ 4.000 que vence el 15 de Diciembre de 1912, con la que cargará el comprador y el resto al contado que ya incluída en la base de pesos 8.500 m|n. Por su ubicación, dimensiones y construcción, es una casa que se presta admirablemente para el destino que quiera dársele. Visítenla. Seña, 8 por ciento. Comisión, 2 por ciento.

EL DOMINGO 24 de Diciembre, á las 5. —Rogelio P. Rayneli y Cía., Carlos Pellegrini 35. d19

CHACABUCO 8571 — ENTRE la Avenida Boedo y Maza. Buena casa-habitación, en un barrio totalmente poblado, y en el centro más pintoresco de la ciudad. Entre un número de importantes arterias como son: La Plata, Pavón, Boedo, Chiclana, Garay y otras, las que tienen todas adoquinados, tranvías y toda clase de comodidades. Mide su terreno 10 varas de frente por 32 varas de fondo. Convertido su edificio, sólidamente construído de un espacioso corredor, dos amplios dormitorios, todos con chalas rasos de yeso, puertas de cedro, pisos pino de tea, una piezas más de servicio, cocina, w. c., patios de mosaico, y todas las demás comodidades que exige y demás comodidades. Visítenla y se darán cuenta de la bondad del negocio Hay orden de vender Base, pesos 9.000 m|n. Seña, 8 o|o. Comisión, 2 o|o.

EL DOMINGO 24 de Diciembre, á las 5.30 de la tarde.—Rogelio P. Rayneli y Cía., C. Pellegrini 35. d16

*ARTES Y OFICIOS 1372, EN*tre las de Constitución y Tarija — Casita chiche de 10 varas de frente por 32 varas de fondo más ó menos con edificio de primer orden, el que consta de 3 amplias habitaciones

LEONI & BERETTA

CORRIENTES 531

MAÑANA

CON LA AUTORIZACIÓN

JUDICIAL

BASE $ 155 la hect.

EN LAS FLORES

El Establecimiento

LA ANDORRA

de la sucesión Parajón

1012 HECTÁREAS

58 Hectáreas

EN RAUCH

El Jueves 21 de Diciembre

A las 3.30 p. m. en nuestra casa Corrientes 531.

CON LA COMPETENTE autorización judicial que le ha sido conferida á la señora administradora de la sucesión de don Bernardo Parajón, venderemos en subasta pública, por su orden, los siguientes inmuebles:

UNO. CAMPO

1.012 hectáreas de rico campo en el partido de Las Flores, las que hoy forman el establecimiento denominado La Andorra, con frente al arroyo Azul y á 1, 2, 3 y 4 leguas de las estaciones Las Flores, Cachari, Colman y Pardo, respectivamente. Son estos campos conceptuados como superiores tanto por su calidad, como por su riqueza agua, á muy poca profundidad y de un rendimiento inapreciable dada la reconocida fertilidad de estas tierras cuyas cosechas pueden ser buen testimonio de lo que son capaces de producir. Tiene población, montes, etc.

OTRO. CAMPITO

58 hectáreas de campo flor en el partido de Rauch las que forman la chacra denominada La Pampa arroyo Dor medio con el campo anterior y con frente al camino real. Tiene población, galpón, etc., especial para invernada, chacra ó tambo en la seguridad de obtener el máximum del interés al capital invertido. Los dos campos pueden visitarse por cualquiera de las estaciones arriba nombradas Base, 155 pesos la hectárea, debiendo vender por cualquier suma que exceda de la base.

EL JUEVES 21 de Diciembre, á las 3.30 de la tarde, en nuestra casa, Corrientes 531. Títulos perfectos. Seña 2 por ciento. Comisión 2 por ciento. Las escrituras serán otorgadas por ante el escribano señor Julio Palacorte de La Plata. Los títulos están á disposición de los interesados que quieran revisarlos en nuestra casa.—Leoni y Beretta. d6

MAÑANA á las 3.30

Bahía Blanca

3 LOTES

Sobre la misma estación F. C. S.

1p

EN BAHIA BLANCA — Sobre la estación del F. C. S., 3 lotes en 1684 vs. ca. Rodeados de edificación, calle en medio al mercado obrero y lindando con el corralón de maderas La Esperanza de Condomí y la carrosería Wepich é hijo, es decir, en pleno centro comercial, rodeado de importantes fábricas, depósitos, barracas, etc. Lote 3, á 5 de la chacra 108, á pocas varas de la estación F. C. S. Este solo lote demuestra su importancia y donde nadie vende. Venta por liquidación con la ínfima base de $ 2 v. c. al contado. Venta resuelta. EL JUEVES 21 de Diciembre á las 3.30. En nuestra casa, Corrientes 531. Títulos perfectos. Seña 3 ojo. Comisión 2 ojo. Pidan planos á Leoni y Beretta. d10

MAÑANA á las 3.30

Chacra en Gral. RODRIGUEZ

El Jueves 21 de Diciembre

EN GENERAL RODRIGUEZ Chacra en la zona más valiosa de los alrededores de la capital 39 hectáreas, 67 áreas y 62 centiáreas, con 2 líneas de ferrocarriles, el del Oeste y el de la C. Gral. de Provincia de Bs. Aires. Parte de los campos que fueron de la sucesión del doctor Luis M. Irigoyen, lindando con la sucesión del doctor Bernardo de Irigoyen, María L. de Correa y con los terrenos de propiedad de la Compañía de Tranvías Ciudad de Buenos Aires y con el arroyo Durazno en el centro de 3 estaciones al S. de Gral. Rodríguez es público y notorio los precios que allí se han pagado es la más elocuente demostración de lo que allí vale la tierra. Nuestra venta es por liquidación. Sin base, con orden terminante de vender. Seña 5 ojo. Comisión 2 ojo. Títulos perfectos.

EL JUEVES 21 de diciembre, á las 3.30 de la tarde en nuestra casa Corrientes 531. Para visitar el campo solicitar una tarjeta en nuestra casa, para que los cocheros de Gral. Rodríguez puedan acompañarlos. Mayores informes á nuestra casa.—Leoni y Beretta. d14

Unicos é Irremplazables

PARA CHALETS Y CASAS QUINTAS

Los más altos terrenos del Oeste. A 4 cuadras de Rivadavia, con frente á 2 grandes avenidas, General Paz y Emilio Mitre.

Lea Vd. detalles.

Leoni & Beretta

LINIERS Y CIUDADELA — 12 manzanas subdivididas en 64 quintas de 1.000 á 2.000 v. c. cada una, parte de la conocida quinta del doctor Rebasa, lindando casi en media con el parque y casa-quinta del mismo señor, á 400 metros de la gran avenida Rivadavia, [illegible] una tranvía eléctrico; á la misma distancia de la estación Ciudadela y próximos al bulevar Circunvalación. Rodeados de fracciones completamente subdivididas y vendidas, es la parte más alta de todo el Oeste, desde donde se divisa todos sus alrededores. Las grandes ventajas que reportarán las obras del subterráneo y la electrificación del ferrocarril Oeste, repercutirá notablemente en el valor de esta tierra, pues la coloca á breves minutos de plaza de Mayo. Una visita á esta gran venta la recomendamos á todos: tierra especial para chalets y casaquintas, sobre el gran camino del Oeste. Venta sin base, á tanto la vara, pagadero en 60 mensualidades, sin interés. Títulos garantidos perfectos. Seña 1 mensualidades en el acto del remate, 1 mes al retirar la libreta y las restantes se abonarán del 1 al 5 de cada mes, en el Banco de Galicia y Buenos Aires, sucursal Flores, Rivadavia 7025; ó en la casa matriz, calle Cangallo 445. Las mensualidades restantes se abonarán empezando del 1 al 10 del mes de Enero próximo.

EL DOMINGO 31 de Diciembre, sobre los mismos terrenos, saliendo un tren especial gratis de la estación Once á la 1.30, parando en Flores á la 1.40 y en Floresta á la 1.45. Planos á nuestra casa, Corrientes 531. —Leoni y Beretta. d16

EN LA PAMPA, A UNA LEgua de Santa Rosa de Toay (estación Lagos), 98 hectáreas en la sección segunda, fracción D, lote 12, ángulo Nordeste. Campo superior, lindando con las chacras, en la zona más codiciada por la proximidad á la hoy ya ciudad Santa Rosa de Toay, asiento del gobernador, con fuerte comercio, industria, Bancos y muchos edificios importantes, siendo por excelencia una región completamente agrícola y ganadera por la fertilidad de sus tierras y variedad de sus pastos. El campo está alambrado y dividido en 7 potreros, tiene dos poblaciones de material, galpón, dos molinos con bebidas, 4 tanques de 8.000 litros cada uno, 25 hectáreas alfalfadas, corrales, monies de sauce, etc. Base, $ 16.000, con la orden de vender hasta por la base.

EL JUEVES 21 de Diciembre á las 3.30, en nuestra casa, Corrientes 531. Para revisar el campo, puede hacerse por la estación Lagos, preguntar por José Figueroa. (Campo conocido por La Blanqueada de Fernández hijo). Seña 5 ojo. Comisión 3 ojo. Otros datos y planos, Leoni y Beretta. d9c10

LINIERS

400 LOTES

Con frente á la avenida Rivadavia y frente á la estación Ciudadela. Los terrenos de Badaracco

1p

LINIERS — 400 LOTES CON frente á la gran avenida Rivadavia, adoquinada y con su cordón de vereda ya construído, cuyas aceras son de 3 metros de ancho. Ubicación única é irreemplazable, frente mismo á la estación Ciudadela; es la tierra más valiosa del barrio Oeste, la fracción esperada por numerosos interesados, que han adquirido en nuestro remate anterior la fracción lindera á ésta, son los conocidos terrenos de Badaracco: este año dato evita todo comentario, repetimos es lo mejor y más valioso de la zona del Oeste, donde la tierra aumenta día por día, debido á los grandes factores de progreso, el ferrocarril subterráneo del Oeste, el nuevo barrio desde el 1o. de Diciembre aumentará notablemente sus trenes, el tranvía Anglo-Argentino á Liniers llega á dos cuadras de los terrenos en venta; su ubicación frente á la misma estación Ciudadela y su gran frente á la avenida Rivadavia, adoquinada, la gran arteria que une todos los pueblos del Oeste, hacen de esta venta la más interesante y de actualidad. Venta sin base, directamente de su propietario, señor Badaracco, en 80 mensualidades, sin interés.

EL DOMINGO 14 de Enero, sobre los mismos terrenos, saliendo un tren especial gratis de Once á la 1.30 en punto, parando en Flores y Floresta para recoger pasajeros. Pidan planos y boletos, Corrientes 531 ó por los teléfonos U. T. 52 (Avenida), C. T. 4696, Central.—Leoni y Beretta. d16

Gino Cappagli y Cia.

*CASA DE RENTA, TRE-*lles 3450. A pocas varas de la gran avenida Bella Vista, con varias líneas de tranvías en todas direcciones. Edificación moderna, hecha á todo costo en terreno de 10x55 vs., especialmente construída para panadería, en un barrio donde la propiedad aumenta diariamente su valor. Consta de un espléndido salón para negocio, cinco habitaciones, cocina, caballeriza, y una espléndida cuadra de 8x25 v. La casa está alquilada con contrato por cinco años á razón de 250 $ mensuales. Base 21.000 $. Mitad al contado y mitad á un año de plazo con el 6 ojo de interés. Títulos perfectos. Seña 8 ojo. Comisión 2 ojo. Más datos Esmeralda 449.

EL DOMINGO 14 de Diciembre á las 3 p. m., en la misma propiedad.—Gino Cappagli y Cía. d17

Arturo Teigeiro

JUDICIAL — IMPORTANTE propiedad en Olivos, F. C. C. A. En uno de sus lotes. Mide 26 metros 546 milímetros de frente por 48 metros 496 milímetros de fondo, con frente á las Avenidas Maipú y Entre Ríos. Base 20.825.24 pesos moneda nacional.

EL DOMINGO 24 de Diciembre, á las 4 de la tarde, en el mismo terreno. Por orden del juez de primera instancia del departamento del Centro doctor Díez Gómez y como perteneciente á la testamentaría de don Juan Bautista Mansino. Títulos perfectos. Seña 10 por ciento. Comisión 2 por ciento á cargo del comprador. Más informes al señor Domingo Gorostiaga, Alsina número 920. d17

Bacigalupo y Cia.

HOY — JUDICIAL — DE muebles.

HOY MIERCOLES 20 de Diciembre, á las 8.30 de la noche, todos los ricos muebles, Lavalleja 955. Precioso juego sala Luis XV, plano "Ulito" española, espejo, mesa centro y columnas bruñidas al oro, Bronces, cortinados, cuadros, jarrones, arañas, etc. Rico escritorio inglés roble macizo, completa. Gran dormitorio Luis XV, á 3 cuerpos extranjero. Juego lavatorio metal blanco. Otro regio dormitorio imperiado moderno Stile, cedro macizo, colchones, dosiles de las mejores marcas, cristalería, etc. Antecomedor completo. Guardarropa, juego vestíbulo y cuanto objeto quiera á la venta. Seña á todo comprador. Comisión 10 por ciento al mismo. Visítese desde temprano. 1p

Luis Mussi é hijo

*GRAN REMATE INAUGU-*ración de mi nuevo y espacioso local, Bolívar 172.

EL VIERNES 22 de Diciembre, á las 2 de la tarde, procederemos á vender al mejor postor, sin reserva ni límite alguno, por cuenta de quien corresponda, los siguientes artículos: 50 cajones de vestidos, sombreros, sombrillas, 40 cajones de zapatillas y botas, 20 cajones de sombreros para señoras y caballeros, 10 cajones de corbatas, 10 cajones de medias, 10 cajones de guantes, 10 cajones de camisas, 10 cajones de pañuelos, 10 cajones de artículos de fantasía, 10 cajones de artículos de hilo, 10 cajones de artículos de lana, 10 cajones de artículos de algodón, 10 cajones de artículos de seda, 10 cajones de artículos de cuero, 10 cajones de artículos de goma, 10 cajones de artículos de hierro, 10 cajones de artículos de madera, 10 cajones de artículos de vidrio, 10 cajones de artículos de loza, 10 cajones de artículos de porcelana, 10 cajones de artículos de papel, 10 cajones de artículos de cartón, 10 cajones de artículos de metal, 10 cajones de artículos de plata, 10 cajones de artículos de oro, 10 cajones de artículos de bronce, 10 cajones de artículos de cobre, 10 cajones de artículos de níquel, 10 cajones de artículos de aluminio, 10 cajones de artículos de vidrio, 10 cajones de artículos de cristal, 10 cajones de artículos de porcelana, 10 cajones de artículos de loza, 10 cajones de artículos de madera, 10 cajones de artículos de hierro

Adolfo Bullrich y Cia.

TERRENOS

*EN EL PARQUE MUNICI-*pal de Bahía Blanca. Hoy parque de Mayo.

Parte de los terrenos que constituyen el barrio adornado dentro del mismo parque.

El barrio adornado de Bahía Blanca es el único de su género existente en este país.

La municipalidad Buenos Aires acaba de adoptar el mismo tipo para los barrios-parques que recién van á crearse en la capital.

El de Bahía Blanca está construido y plantado desde hace cuatro años sin haber querido venderse hasta ahora una sola vara cuadrada.

Ha merecido desde su iniciación los comentarios más entusiastas y favorables de toda la prensa de esta capital, de la de Bahía Blanca y de las personas más preparadas en la materia, como M. Bouvard, M. Thays, del eximio escritor Jules Huret, ingeniero Luiggi, de la comisión del plano de Buenos Aires, del doctor Carlos Pellegrini, del financista señor Augusto Coelho y muchos otros.

El Parque de Mayo es tan central como la plaza Rivadavia de Bahía Blanca.

Su situación con relación á la ciudad de Bahía Blanca, sería como la del barrio del Retiro con relación á la de Buenos Aires, si esté último tuviera una amplia avenida que lo uniera al teatro Colón y si dicho barrio hubiera sido trazado con método y con arte.

Es el motivo principal del barrio de lujo y de tono de aquella rica ciudad.

Hace pendant con la Avenida Alem, la única avenida de paseo de Bahía Blanca al teatro Municipal.

Existen dentro del barrio adornado chalets construídos para servir de modelo á la edificación elegante y variada que deberá hacerse en el mismo.

Los terrenos á venderse son de un promedio de 550 varas cuadradas, sobre calles de parque, de curvas suaves, todas arboladas, pavimentadas de macadán liso, con luz eléctrica, gas, agua corriente y una calle de servicio destinada al tranvía eléctrico.

Las condiciones de venta son de todo punto ventajosas:

Sin base á pagar 5 por ciento en el acto del remate, 15 por ciento á los noventa días, al escriturar y el resto en cuotas semestrales de 20 por ciento con garantía hipotecaria y 6 por ciento de interés anual.

EL JUEVES 21 de Diciembre, á las 3 de la tarde, en nuestra casa, Florida 269 y 273.

Un breve plano, fotografías y detalles. Comisión 2 por ciento á cargo de los compradores.—Adolfo Bullrich y Cía. d5

CAMPOS

LOS CESARES EN SAN Luis, en el departamento General Pedernera. El establecimiento moderno más conocido en aquella región, que es centro valioso de extensos alfalfares. 10.928 hectáreas, 82 áreas y 60 centiáreas, las cuales alrededor de 8.800 alfalfadas. Está situado sobre el río Quinto, á media legua de la estación Justo Daract, á 250 metros de la estación Mangrullo, á una legua de río Quinto, á 2 leguas de Modesto Pizarro y á 3 leguas de Peunero. Justo Daract es empalme de excepcional importancia, pues es la intersección de la extensa red férrea que cruza la República, de ahí que desde ese punto se esté en contacto y comunicación directa con todos nuestros grandes centros y puertos comerciales, así como con Chile, de donde acuden diariamente los compradores que vienen á disputarse nuestra producción ganadera. Los Césares, constituye un establecimiento completo, perfectamente alambrado, dividido en trece potreros, con aguadas provistas por dos molinos Aermotor, con tanques australianos de 30.000 y 250.000 litros, muy buena población, arboledas, bretes, mangas, corrales, etc.; por la clase especial de sus campos y sus aguas potables y exquisitas que le han dado la reputación que hoy goza, constituye una fortuna inagotable, pues en poder de manos inteligentes y laboriosas, puede producir la más alta renta, que es doble pretender en explotaciones rurales. La venta se hará en un solo lote, por disolución de sociedad, por orden y cuenta de los señores Lapiacette, Copello y Cía., con la base de $ 1.420.747.88 m|n., en la que se incluye una hipoteca de $ 683.516.04 m|n. con interés de 6 1|2 o|o anual que vence el 8 de Agosto de 1914, que deberá tomar á su cargo el comprador. El excedente se abonará al contado al firmarse la escritura que será otorgada por ante el escribano señor Andrés L. Berutti, calle 25 de Mayo 122, donde se hallan los títulos á disposición de los interesados. El remate se efectuará

EL MIERCOLES 27 de Diciembre, á las 3 p. m., en nuestra casa, Florida 269 y 273. Linda: al Norte con el río Quinto, en medio con la colonia J. Martín Albiud y Pedro Bover; al Este, con Devoto y Piola y Clodomira C. de Mendoza; al Sur, con Las Barrancas Estancia Co. Ltd.; al Oeste, con Gregorio Villafañe, Luna, Toribio, Mendoza, Bartolo Casella y Castex. Para visitarlo puede ir en el tren Justo Daract donde hay todas clases de comodidades y es muy conocido. Planos y otros informes en nuestra casa, Florida 269 y 273. Exigiremos el 8 o|o á cuenta y el 2 o|o de nuestra comisión.—Adolfo Bullrich y Cía. d13

*LOS GRANDES ALFALFA-*res del país. El establecimiento Alfalard, en S. Luis, en el departamento de Pedernera. Uno de los más importantes y valiosos establecimientos ganaderos de aquella provincia. 24.747 hectáreas de las cuales 16.662 alfalfadas y el resto campo natural. Distan dos y media leguas al Oeste de la estación Modestino Pizzaro, tres leguas de El Pampero, cinco leguas al Sur de Lavaisse y doce al Sur de Villa Mercedes, F. C. P. Está alambrado en su perímetro con siete hilos incluso uno de púa, postes de quebracho colorado y tintitaco, y dividido en 38 potreros. Tiene población de estancia de material con toda clase de comodidades, dependencias para peones, galpones, herrería, etc., estas últimas en pared francesa y cinc. Hay abundantes aguadas provistas por 24 molinos Aermotor y 4 Samson con tanque australiano de 400.000 litros y 500 000 litros en cada molino, y de varias lagunas de agua dulce permanente entre ellas las conocidas por de Soven, El Plateado, Los Baños, El Bombero, Ranqueles, Martín y La Avestruz. La venta se hará en un solo lote por disolución de sociedad, por orden y cuenta de los señores Lapiacette, Copello y Cía. Base: pesos $ 2.968.759.35 debiendo el comprador tomar á su cargo una hipoteca por 2.185.000 francos oro ó sean $93.169.90 pesos moneda nacional á favor del Crédito Territorial Argentino al 7 1|2 por ciento de interés, que vence el 30 de Mayo de 1915, abonando el excedente al contado al escriturar, operación que se realizará por ante el escribano señor Andrés L. Berutti, calle 25 de Mayo número 122, donde están los títulos á disposición de los interesados que deseen examinarlos.

El MIERCOLES 27 de Diciembre, á las 3 p. m., en nuestra casa Florida 269 y 273. Linda al Norte con Edmundo Homps, Gustavo y Teófilo Eppens, Juan Lapiacette, por el Sur, Chillado Hnos., Abel Gutiérrez, sucesión de Tereso, M. Arias y Lázaro Sáenz, por el Oeste sucesión de Pacheco y por el Este, C. Walker y Domingo Funes. Puede ir se á inspeccionar por cualquiera de las estaciones mencionadas donde es muy cónocido. En el acto del remate se exigirá el 8 por ciento á cuenta y el 2 por ciento de nuestra comisión. Las haciendas existentes en el campo se rematarán oportunamente. Planos en nuestra casa Florida 269 y 273.—Adolfo Bullrich y Cía. d12

ATENCION AGRICULTORES

En el partido del Salto. Arrendamiento en remate de dos espléndidas fracciones de campo, compuestas cada una de 361 hectáreas, 67 áreas y 88 centiáreas, ubicadas sobre la estación Inés Indart, del ferrocarril Pacífico, ramal de Rawson á Arriberos. Parte del establecimiento Las Saladas, en el partido del Salto, cuyos campos son reputados como de los mejores de la zona. Cada fracción se arrendará en un lote, con contrato por cuatro años, pagaderos por semestres anticipados, con garantía personal ó en efectivo á satisfacción de los propietarios.

EL VIERNES 22 de Diciembre, á las 12 m., en la estación Inés Indart, F. C. P. hacienda del establecimiento "Las Saladas" que venderemos allí ese mismo día. Al que resulte arrendatario se le exigirá el 5 por ciento de seña y el 2 por ciento de nuestra comisión, sobre el importe total del contrato. Pidan planos en nuestra casa, Florida 269 y 273.—Adolfo Bullrich y Cía. d13

EL ESTABLECIMIENTO "La Emilia"—A cuatro leguas del pueblo del Azul. Arrendamiento en remate de este establecimiento que comprende una superficie total de 3.789 hectáreas, 15 áreas y 27 centiáreas de campo dividido en trece potreros, con poblaciones y todas las comodidades para su explotación. Es campo de pasto refinado, propio para invernada, tambo ó cría. Tiene agua permanente del arroyo Tapalqué, que lo limita por una de sus cabeceras. Arrendamiento por cinco años con la base de 9 $ la hectárea al año, pagaderos por semestres anticipados y garantía á satisfacción.

EL MIERCOLES 20 de Diciembre, á las 3.30 de la tarde, en nuestra casa, Florida 269 y 273. Linda con el doctor Eufemio Ubalde, señora viuda de Vázquez Bernardo Guiraut, Francisco M. Rodrigues, José Crotto é hijos. Se visita por el Azul, donde podrán solicitar informes á nuestro representante señor Luis Lier. Exigiremos el 8 por ciento á cuenta y el 2 por ciento de nuestra comisión sobre el total de la operación al firmar el boleto en el acto del remate. —Adolfo Bullrich y Cía. d7

LIQUIDACION DEL STUD

La Guardia.—Selecto lote de caballos, yeguas, potrillos y potrancas sangre pura de carrera, ganadores de clásicos en su mayoría y en training, por disolución de sociedad. Entre los animales á venderse figuran Mouchette, Saint Marceaux, Old Fellow, Two Step, Old Wifre y los dos años Polen (Cyllene). El Brujo (Diamond Jubilee), Manoarina (Old Man), Aruella (Orange) y Guillermito (Master Willie).

EL JUEVES 21 de Diciembre, á las 5.30 de la tarde, en el local de ventas del Hipódromo Argentino. Podrán visitarse desde el 18 del corriente en el local del stud La Guardia, calle Sucre 1426 (Belgrano).—Adolfo Bullrich y Cía. d17

SECCION NOVENA DE LA Pampa—2.500 hectáreas en el ángulo SO. del lote 20, fracción C. A siete leguas al SO. de la estación General Acha, F. C. P. El campo que es especial para ovejas, está alambrado en todo su perímetro y tiene pastos finos. Hay parte apto para agricultura con agua á 4 ó 5 metros y hay 2 grandes represas ó tajamares para agua lloviediza. Venta vén cuatro lotes de 625 hectáreas cada uno. Base, 20 pesos la hectárea. Una tercera parte al contado, una tercera parte á un año y el resto á dos flor con garantía hipotecaria á interés de 7 por ciento anual por semestres anticipados. Los títulos son perfectos y pueden examinarse en la escribanía del señor Alejandro N. Ferrari, calle Florida 102, donde se extenderán las escrituras. La posesión se da desde el momento de firmarse la escritura.

EL MIERCOLES 20 de Diciembre, á las 3 de la tarde, en nuestra casa, Florida 269 y 273. Linderos: al Norte, sucesión M. Sosa; al Sur, A. Blanch; al Este, Tomás Estrada y al Oeste, M. Ugarte. El perito don Natalio Casalla acaba de revisar el campo y está á disposición de los interesados que deseen solicitarle informes. Se visita por la estación General Acha. En el hotel de París, darán razón. Informes y planos, en nuestra casa, Florida 269. — Adolfo Bullrich y Cía. d4

3.000 NOVILLOS ALTA MESTIZACION DURHAM

Y MUY BUEN ESTADO, EXISTENTES EN EL

Establecimiento "La Florida"

distante 30 cuadras de la estación Canals, F. C. C. A.

EL JUEVES 28 DE DICIEMBRE, á la 1 p. m.

en el mismo establecimiento, después de un almuerzo campestre, y con las haciendas á la vista.

Los interesados que concurran desde esta Capital, tienen tren de Retiro Oeste, la víspera á las 9.30 p. m.

Adolfo Bullrich & Cía.

ANIMALES-FERIAS

6000 NOVILLOS Y VACAS de El Moro, 336 leguas tiro pesado y liviano, por liquidación de las haciendas y enseres existentes en el establecimiento El Moro, campo conocido por de Mascías, distante 20 cuadras de la estación El Moro, F. C. S. Venta por conclusión de contrato por orden y cuenta de los señores Azevedo W. Pieres é hijo. Hacienda de muy buena clase y estado, de acuerdo con el siguiente detalle:

3000	novillos 2 y 4 años, muy buena clase y estado, incluso 400 gordos.
330	novillos 2 y 3 años, buena clase y estado.
282	novillos 1 año, muy buena clase.
252	vacas inclusos 126 terneros.
100	vacas al corte de 2, 3 y 4 años.
335	vaquillonas de 1 y 2 años, muy buena clase y estado, en su mayor parte tamberas.
60	vacas plantel (incluso 20 terneros) servidas (Procedencia Villate Olague).
40	vaquillonas plantel, 1 y 2 años, gordas.
1000	vacas al corte.

Yeguas Hackney y de carrera puras, percherones y Clydesdale especiales, y yeguas, potros y potrancas tiro pesado y liviano y caballos de pecho y silla.

EL MIERCOLES 27 de Diciembre, á la 1 de la tarde, en el mismo establecimiento, después de un almuerzo campestre, con las haciendas á la vista y clasificadas en lotes. Los interesados que vayan de esta capital, deben partir por el tren que sale de Constitución la víspera á las 8.30 p. m.—Adolfo Bullrich y Cía. d13

*3.000 NOVILLOS ALTA MES-*tización Durham, de 1, 2 y 3 años, en su mayor parte mochos y en muy buen estado, existentes en el establecimiento La Florida. Distante 30 cuadras de la estación Canals, F. C. C. A.

EL JUEVES 28 de Diciembre á la 1 p. m. en el mismo establecimiento, después de un almuerzo campestre y con las haciendas á la vista. Los interesados que concurran desde ésta capital, tienen tren de Retiro Oeste, la víspera á las 9.30 p. m. y llegan á Canals el día del remate á las 10.08 a. m. De Rosario sale tren el miércoles 27 á las 9.40 p. m. que llega á Porfamino á las 12.44, de donde sale á las 4 a. m. y llega á Canals á las 10.08 a. m. Río IV y estaciones intermedias tienen tren el mismo día á las 6.40 a. m. llegando á Canals á las 10.13 a. m. En Canals habrá á la llegada de los trenes que van de Buenos Aires y Río IV, coches para conducir á los interesados al establecimiento. Comisión del 4 o|o á cargo de los compradores.—Adolfo Bullrich y Cía. d19

DEL HARAS TRUJUI — 5 potrillos y cuatro potrancas sangre pura de carrera, nacidos en 1909, hijos de los padrillos Combate, Cock of the Roost y Hexagon.

EL JUEVES 21 de Diciembre, á las 5.30 de la tarde, en el local de ventas del hipódromo Argentino. Catálogos en nuestra casa. —Adolfo Bullrich y Cía. d17

El Parque de Mayo en Bahía Blanca

PARTE de los LOTES que COMPONEN EL HERMOSO BARRIO ADORNADO

En un gran parque trazado por la Municipalidad, de acuerdo con un admirable plan estudiado por el ingeniero paisajista señor Alfonso G. Flamant, tan conocido en el país, y cuyo principio de ejecución data de más de cuatro años, teniendo ya crecidas arboledas, lagos magníficos, ha sido delineado el Barrio Adornado, sobre cuya belleza y adaptabilidad han emitido opiniones aplaudiendo el célebre arquitecto parisién M. Bouvard, M. Thays, el eximio escritor M. Huret, el doctor Pellegrini, señor Augusto Coelho, el ingeniero Luiggi y multitud de hombres competentes.

Se halla ubicado con relación á la plaza Rivadavia de Bahía Blanca, como nuestra plaza del Retiro con relación á la plaza de Mayo, pero unidos ambos puntos por una gran arteria, la avenida Além, que es como si dijéramos nuestra avenida Alvear, amplia, bien pavimentada é iluminada á luz eléctrica, con hermosa arboleda y flanqueada por lindos edificios.

Es un barrio de lujo y de gran tono, en el que ya existen chalets preciosos, debiendo la edificación ajustarse á lo prescripto en la ordenanza municipal respectiva.

Los terrenos que ofrecemos en venta tienen un promedio de 550 varas de extensión y siempre son sobre calles amplias de suaves curvas muy bien pavimentadas, con macadán liso que va á ser recubierto con asfalto, todas arboladas, con luz eléctrica, gas, agua corriente y contorneados además por una calle lateral destinada al tranvía eléctrico.

Las condiciones de venta son de todo punto ventajosas:

SIN BASE

A pagar, 5 por ciento en el acto del remate, 15 por ciento á los noventa días, al escriturar y el resto en cuotas semestrales de 20 por ciento con garantía hipotecaria y 6 por ciento de interés anual.

MAÑANA JUEVES 21

A LAS 3 P. M.

En nuestra casa, Florida 269 y 273.

ADOLFO BULLRICH & Cía.

2000 NOVILLOS MUY BUEN tipo frigorífico y 400 vacas incluso 100 secas gordas. Liquidación de todas las haciendas existentes en el establecimiento "La Magdalena", distante 2 leguas de la estación Berutti, F. C. O. Venta por cuenta y orden de los señores Goyechea y Aranzabal, por terminación del contrato de arrendamiento. Las haciendas, que son todas de muy buena clase y están en muy buen estado, se venderán de acuerdo con el siguiente

DETALLE:

800	novillos 2 y 4 años casi listos.
500	Id 3 y 4 años, carne gorda y gordos.
800	Id 3 y 4 años (mochos).
500	Id 3 y 4 años, carne gorda.
300	Id 2 y 2 1|2 años, en su mayor parte mochos.
120	Id 1 y 1 1|2 años, especial clase.
100	vacas secas, gordas.
150	vacas con cría.

Se rematarán

EL MIERCOLES 27 de Diciembre á la 1 p. m. en el mismo establecimiento, después de un almuerzo campestre, con las haciendas á la vista.

Trenes — Los interesados que concurran desde esta capital, tienen tren de la estación Once, la víspera á las 8.45 p. m. que llega á Berutti á las 7.05 a. m. Los que concurran desde Bahía Blanca y estaciones de tránsito (vía Catriló) deben partir el martes 26 á las 10.10 a. m. y llega á Catriló á las 6.15 p. m. de donde sale á las 7.15 p. m., tren que llega á Trenque Lauquen á las 9.07 p. m. Pernoctarán en este punto, y tomarán á las 6.35 de la mañana del día 27, el tren que llega á Berutti á las 7.08 a. m. En Berutti habrá á la llegada de los trenes que van de Buenos Aires y Trenque Lauquen, coches para conducir á los interesados al establecimiento. Nuestra comisión del 4 o|o es á cargo de los compradores.—Adolfo Bullrich y Cía. d13

*1241 VACUNOS Y 11.250 LA-*nares—Liquidación total de las haciendas, útiles y enseres existentes en el establecimiento "Santa María", distante cinco leguas de la estación González Chaves (F. C. S.), propiedad de los señores Istueta y Maguin. Por arrendarse el campo

EL VIERNES 5 de Enero á las 12 m. en el mismo establecimiento con las haciendas á la vista y debidamente clasificadas en lotes. Toda la hacienda vacuna es buen mestizo Durham, de una sola marca y se halla en buen estado. — Nota: El campo compuesto de 4000 hectáreas se arrienda particularmente para agricultura y ganadería. Próximamente detalles.—Adolfo Bullrich y Cía. d15

FERIA EN LA BELEN Y Las Barrancas—4o. remate feria de reproductores en las cabañas "La Belén" y "Las Barrancas", estación Lezama, F. C. S., propiedad del señor Manuel J. Cobo. 100 toros puros por cruza, á campo, 100 carneros Lincoln de pedigree, 300 borregas Lincoln de pedigree y 40 potrancas Shire.

EL DOMINGO 24 de Diciembre á la 1 p. m. en las instalaciones que sobre la estación tiene la cabaña. El tren que deben de Constitución á las 7.10 a. m. Oportunamente catálogos y detalles completos. — Adolfo Bullrich y Cía. d15

*HARAS ROYAL — 3 POTRI-*llos y dos potrancas sangre pura de carrera, hijos de Flageolet, nacidos en 1909. Se rematarán

EL JUEVES 21 de Diciembre, á las 5 de la tarde, en el local de ventas del hipódromo Argentino. Pueden verse hasta el día del remate en la calle Migueletes 1663.—Adolfo Bullrich y Cía. d17

AVES IMPORTADAS — UN selecto lote de aves de corral importadas á la consignación del señor Federico Miller.

EL MIERCOLES 20 de Diciembre, á las 2 de la tarde, en nuestra casa, San Martín 264.—Adolfo Bullrich y Cía. d18

8.000 NOVILLOS Y VACAS— Remate inicial de la liquidación total de las haciendas de la sucesión de Dorrego, existentes en el establecimiento Las Saladas, estación Inés Indart (F. C. P.), Salto Argentino.

Son 5.000 vacas con cría, vacas secas, vaquillonas; 3.300 novillos de 1 á 4 años, 4.000 lanares Lincoln definido, y 450 animales yeguarizos tiro liviano y pesado (Shire y Clydesdale).

Hacienda vacuna mestiza Durham y Hereford muy buena clase y estado, de acuerdo con el siguiente detalle:

261	novillos 4 años, gordos.
486	novillos 3 y 2 años, gordos.
1223	novillos 3 y 2 años, invernada.
546	novillos 2 y 1 1|2 años.
328	novillos 3 años (Hereford) gordos.
236	novillos 2 y 1 1|2 años (Hereford).
112	torunos.

VACAS

600	animales vacunos, rodeo Las Rosillas, buena clase y estado.
400	animales vacunos rodeo La Orden, buena clase y estado.
770	animales vacunos, rodeo Chañar, buena clase y estado.
833	animales vacunos, rodeo San José, buena clase y estado.
910	animales vacunos, rodeo Banadito, buena clase y estado.
685	vaquillonas rodeo La Paz, buena clase y estado.
790	animales vacunos (Hereford), rodeo La Cruz, buena clase y estado.

LANAR

4000	ovejas Lincoln definido, buena clase y estado.

YEGUARIZO

225	animales yeguarizos en manada.
50	potros de 2 años arriba.
2	manadas muleras (160 piezas).

El remate se realizará

EL VIERNES 22 de Diciembre, á las 12.30 del día en la estación Inés Indart, F. C. P., ramal de Rawson á Arriberos, después de un almuerzo campestre, con las haciendas á la vista.

TRENES

Los interesados que concurran desde esta capital, deben hacerlo por el tren que sale el mismo día de Retiro (Este), F. C. P. á las 6.30 a. m. y llega á Rawson á las 10.28 a. m. De Rawson saldrá á las 10.45 a. m. un tren especial con coche-restaurant, que proveerá servicio de almuerzo para los que así lo deseen y llegará á Inés Indart á las 12 m. El regreso se hará también por tren especial, el cual saldrá de Inés Indart á las 4 p. m. para llegar á Buenos Aires á las 8 p. m. del mismo día. Comisión, 4 por ciento á cargo de los compradores. El mismo día un momento antes del remate de las haciendas, realizaremos el arrendamiento de parte del campo, cuyos informes hallarán los interesados en el aviso respectivo.—Adolfo Bullrich y Cía. d20

1.250 NOVILLOS Y VACAS; 800 lanares y 400 yeguarizos, en nuestro 24 remate-feria de haciendas generales en Chascomús (F. C. S.), en las instalaciones de la Sociedad Rural, de acuerdo con el siguiente detalle:

350	novillos 3 años, carne gorda y gordos.
100	novillos de 2 1|2 y 3 1|2 años, buena clase y buen estado, invernada.
350	novillos 2 años, buen estado, invernada.
50	novillos de 1 1|2, buena clase y buen estado, invernada.
300	vacas gordas para consumo.
325	vaquillonas buen estado, invernada.
20	vacas lecheras muy buenas.
300	yeguas mestizas Tracknen (tiro liviano) con marca L. Pereyra.
120	potros y potrancas id id.
21	caballos de silla, muy buenos.
15	yeguas y potros de tiro pesado.
10	potrancas mestizas rusas.
800	ovejas gordas y carne gorda.
20	carneros procedencia J. Arrechea.

El remate se efectuará

EL VIERNES 22 de Diciembre, á las 12 del día.

Por pedidos de local y otros informes á nuestro representante en Chascomús señor Guillermo Mc. Innes ó á nuestra casa, Florida 269 y 273.—Adolfo Bullrich y Cía. d17

*LAS HACIENDAS de UTHU-*rralt, 1.500 vacas puras por cruza, de clase especial incluso 100 de pedigree, en su mayor parte hacienda tambera. Toros puros de pedigree y por cruza á galpón y á campo, existentes en el establecimiento Pontevedra, estación del mismo nombre del F. C. G. P. B. A., propiedad del señor Pedro Uthurralt, de acuerdo con el siguiente detalle. El remate se efectuará

120	toros de 1 1|2 á 2 1|2 años, puros de pedigree y puros por cruza, en lotes de 1 á 5.
100	novillos de 1 á 1 1|2 años, especial en clase.
300	vacas con cría (origen de pedigree), en lotes.
230	vacas secas (origen de pedigree), en lotes.
200	vaquillonas, 2 á 3 años (puras de origen) en lotes.
250	vaquillonas de 2 1|2 á 2 años (puras de origen) en lotes.
300	terneros especiales.

EL MARTES 26 de Diciembre, á las 2 de la tarde, en el mismo establecimiento, con las haciendas á la vista y clasificadas en lotes apropiados. Recomendamos muy especialmente este remate, por tratarse de hacienda reputada como de lo mejor de la provincia. El día del remate salida á las 12.30 p. m. de la estación del ferrocarril general de la Provincia, calles Vélez Sarfield esquina Suárez, un tren especial de ida y vuelta á Pontevedra.—Adolfo Bullrich y Cía. d20

*5.813 VACUNOS Y 561 YE-*guarizos—Liquidación de todas las haciendas existentes en el establecimiento La Juana, distante 8 cuadras de la estación De la Serna (F. C. P.) Venta por orden y cuenta de sus dueños, señores Viera Hnos. Las haciendas, tanto la vacuna como la yeguariza, son de una sola marca y proceden del reputado establecimiento La Colmena, en Mar del Plata. Se rematarán

EL VIERNES 12 de Enero, á la 1 de la tarde, en el mismo establecimiento, con las haciendas á la vista y clasificadas en lotes. Próximamente horario de trenes y detalles completos de las haciendas.—Adolfo Bullrich y Cía. d20

Rivero y Viale

*FERIA RURAL PERMA-*nente los días 1o. y 15 de cada mes invariablemente en el Saladillo, F. C. S. 202 remate

EL LUNES 1o de Enero á la 1 p. m. efectuaremos como de costumbre nuestro 202 remate feria con las haciendas consignadas oportunamente en nuestros carteles de detalle. Por datos y pedidos de local pueden los interesados dirigirse á nuestros escritorios en Saladillo, F. C. S. y en Buenos Aires San Martín 22 d20

Marcos Cualco y Cía.

REMATARAN EL JUEVES 21 de Diciembre á las 2 p. m. en el local Paseo Colón 853, lo siguiente: 14 caballos de tiro liviano, 1 chata, tres caballos y sobretodos, 2 carros changador, guarnicionera y lonas, coches y varios caballos de uso pesado y liviano que estarán á la vista el día del remate. d11

Manuel Castellar

*EN EL AZUL — 295 HECTA-*reas de muy buen campo para ganadería y agricultura, actualmente sembrado de avena, situado á 15 cuadras de la estación Altona, F. C. S. (línea de Alvear á Olavarría) y á 8 leguas del Azul. Venta en un solo lote, con facilidades de pago y con la ínfima base de $ 1.150 m|n la hectárea.

EL SABADO 30 de Diciembre en mi local de ferias del Azul. Oportunamente detalles. Por carteles con planos y otros informes, dirigirse á mis escritorios de Azul ó capital, 25 de Mayo 248.—Manuel Castellar. v29

3.000 ANIMALES VACUNOS, gran mestización Durham, incluso 1.000 novillos tipo frigorífico de 1, 2 y 3 años, haciendo toda marca del establecimiento, sobrillas por toros de pedigree de las mejores procedencias, especiales para cría. 6.400 animales lanares, gran mestización Lincoln, incluso 800 capones, caballos de servicio, toros, cerdos, etc. Liquidación de las haciendas del establecimiento La Corina, situado á 4 leguas del Azul, sobre el camino al Tandil. Venta por arrendamiento de campo.

EL DOMINGO 7 de Enero, á las 12 del día, en la misma estancia La Corina, situada á 4 leguas del Azul, por cuenta y orden de su dueño el señor Albino Loti, remataré las haciendas mencionadas que son muy recomendadas para cría. Oportunamente mayores detalles. Por carteles ó informes dirigirse á mis escritorios del Azul á capital, 25 de Mayo 248.—Manuel Castellar. v26n.

*EN EL AZUL — 316 REMA-*te feria en mis instalaciones.

EL SABADO 30 de Diciembre. Oportunamente detalles.—Manuel Castellar. v29

3.200 ANIMALES VACUNOS, muy buena mestización Durham, incluso 1.000 novillos de 1, 2 y 3 años, 1.800 animales lanares mestizos Lincoln, incluso 1.200 capones de 2 dientes, 50 yeguarizos. Liquidación de todas las haciendas que ocupan el campo conocido por de Lasalle, situado á 2 leguas de la estación Muñoz, F. C. S. Venta por desalojo de campo.

EL SABADO 6 de Enero, á la 12 del día, en el mismo campo de Lasalle, con las haciendas á la vista, por cuenta y orden de su dueño el señor José Pose y por tener que desalojar el campo, remataré las haciendas mencionadas. Oportunamente detalles. Por carteles ó informes, dirigirse en La Madrid al señor Eduardo Lago ó á mis escritorios de Azul ó capital, 25 de Mayo 248.—Manuel Castellar. v26.

EN LA MADRID, F. C. S. 700 vacunos inclusa 350 novillos de 3 y 4 años, 1.000 capones y ovejas, 75 yeguarizos. 25 remate feria de haciendas.

EL JUEVES 21 de Diciembre. Por informes dirigirse en La Madrid al señor Eduardo Lago ó á mis escritorios del Azul ó capital, 25 de Mayo 248.—Manuel Castellar. 1p

3.000 VACUNOS MESTIZOS Durham, al corte; 80.000 lanares mestizos Lincoln; 550 yeguarizos mestizos Percherón, Shire y tiro liviano. Liquidación de todas las haciendas del establecimiento La Argentina del señor Bernardo Arriaga, situado en el partido de Laprida. En la segunda quincena del mes de Enero próximo. Oportunamente detalles.—Manuel Castellar. v28

Croharé, Sourrouille y Cía.

Sucesores de B. Alchourrón y Hnos.

JUDICIAL—4.447 VACUNOS de tambo, buen mestizo Durham, 10.767 lanares Lincoln, más los procreos actuales; 630 yeguarizos, porcinos y aves. Gran remate-liquidación de haciendas pertenecientes á la razón social Meitín y Freije hoy don Camilo Freije y sucesión de don Juan Fernández Meitín y doña María del Carmen Freije de Meitín, en los establecimientos La Cautiva y El Sol, sobre el pueblo de Coronel Vidal, F. C. Sud.

LOS DIAS SABADO 23 Y DOMINGO 24 de Diciembre, á las 12 del día, remataremos sin base, al mejor postor, en los citados establecimientos, con las haciendas á la vista por orden del señor juez de primera instancia en lo civil y comercial de la capital de la provincia de Buenos Aires, doctor Maximiliano Aguilar, en los autos sucesorios de don Juan Fernández Meitín y doña María del Carmen Freije de Meitín, á saber:

En el establecimiento La Cautiva, á una legua de Coronel Vidal, F. C. S.

EL SABADO 23 de Diciembre á las 12 m. remataremos en el puesto del Fuente, del citado establecimiento, después de un almuerzo campestre, lo siguiente:

VACUNOS

600	vacas lecheras (incluso 300 terneros) actualmente las están ordeñando, en 4 tambos. (Se venderán por tambo.)
600	vacas tamberas, incluso 300 terneros.
400	vacas lecheras, mayor parte preñadas.
274	vaquillonas 3 años, tamberas, mayor parte preñadas.
920	vaquillonas 1 1|2 y 2 años, tamberas.
78	novillos 3 años.
440	novillitos 1 1|2 años.
24	bueyes mansos.
81	toros padres, en muy buen estado.
10	toritos 2 años.
230	vaquillonas 2 años.
79	vacas, incluso 20 terneros (plantel del establecimiento).
1	toro de pedigree, padre del plantel.

LANAR

9.000	ovejas al corte, muy buen mestizo Lincoln, muy buen estado de gordura, todas esquiladas. (Se venderán en lotes).

YEGUARIZOS

200	rabalos de silla y tiro.
90	yeguas de silla y tiro.
180	yeguas al corte.
110	potros 1 1|2, 2 1|2 y 3 1|2 años.
1	padrillo tordillo Percherón, en muy buen uso.
5	padrillos mansos.

En el establecimiento El Sol, sobre el pueblo de Coronel Vidal.

EL DOMINGO 24 de Diciembre de 1911 á las 12, remataremos en el citado establecimiento á saber:

VACUNOS

1.400	vacas lecheras, incluso 700 terneros, actualmente, las están ordeñando en 7 tambos. (Se venderán por tambo).
100	vacas lecheras, preñadas.
7	toros muy buenos, que pertenecen á cada tambo.

LANAR

2.500	capones 2 dientes arriba, mayor parte gordos.
1.000	ovejas de vientre gordas.
1.800	ovejas al corte, muy buena clase, muy buen estado.
850	ovejas al corte. (Plantel).
90	carneros del plantel, padres de las maladas.
2	carneros importados, padres del plantel.

Porcinos y aves.

Notas: Las haciendas se venderán en lotes clasificados. Estos tambos fueron fundados hace 14 años, siendo toda la hacienda de gran mansedumbre, buen mestizo Durham, actualmente en muy buen estado, habiendo lotes gordos. El tren sale de Constitución el 22 ó 23 á las 8.30 p. m. llegando á Coronel Vidal al día siguiente á las 6.07 a. m. Del Hotel Colón, saldrán el 23 á las 10 a. m. coches del señor Genine que por 3 pesos por pasajero conducirán al establecimiento La Cautiva. Todo comprador abonará su compra al contado y el 4 o|o de nuestra comisión que será á su cargo. Más datos en la secretaría Jiménez, tribunales 6 á nuestra casa, Reconquista 432, Buenos Aires.—Croharé Sourrouille y Cía. v24

700 NOVILLOS Y VACAS; 400 ovejas gordas; 650 remate feria en General Belgrano (F. C. S.), en el local de la Sociedad Rural.

EL MARTES 26 de Diciembre de 1911 á las 12 m. Por datos y pedidos de local al señor Carlos Patrucchi, en General Belgrano (F. C. S.) ó á nuestra casa, Reconquista 432, Buenos Aires.—Croharé, Sourrouille y Cía. d4

7.500 LANARES MUY BUEN mestizo Lincoln, 600 vacunos buen mestizo Durham, 60 yeguarizos Utiles y enseres. Líquida los de todas las haciendas existentes en el Establecimiento "Santa Elena" comodido por de Lynch, á 1 legua de Maipú, F. C. S.

EL JUEVES 28 de Diciembre de 1911 á las 2 p. m. después de la llegada del tren de Buenos Aires, remataremos en el mismo establecimiento las citadas haciendas que estarán á la vista, por cuenta y orden de su dueño señor Pablo Loinaz. En breve detalles. Más datos á nuestra casa, Reconquista 432, Buenos Aires.—Croharé Sourrouille y Cía. d17

5.000 VACUNOS DURHAM, marca sola del establecimiento, incluso 1.200 novillos 1 1|2 á 3 1|2 años y 1.000 vacas de vientre, carne gorda y gordas, 12.000 lanares Lincoln, incluso 2.700 capones 4 y 6 dientes, ruinad listos para frigorífico; 150 yeguas, potros y caballos. Liquidación obligada por haberse arrendado el campo para agricultura de las haciendas, útiles y enseres existentes en el establecimiento Los Cinco Cerros de Miramonte, á 80 cuadras de Rosas F. C. S. partido de Balcarce.

EL LUNES 15 de Enero de 1912 á las 12 m. remataremos, en el mismo establecimiento por cuenta y orden de sus dueños señores Antuñano Hnos. En breve reaparecerá este aviso. Por datos y detalles completos á nuestra casa, Reconquista 432, Buenos Aires.—Croharé Sourrouille y Cía. v24

320. REMATE FERIA EN Maipú (F. C. S.), local de la Sociedad Rural.

EL LUNES 25 de Diciembre (fiesta), á las 12 m. después de la llegada del tren de Buenos Aires 90 vacunos, 800 lanares de cría y yeguarizos. Por dat

CASA FUNDADA EN 1879

537—B. MITRE—537

Sucursales: FLORES, Rivadavia 6800.
VENTARRON: Callao 2030.
En el ROSARIO: San Martín 779.

CASAS

CASA MODERNA PARA NE- gocio y familia. Constitución 3402 al 3408 esquina Liniers. A 10 mts. de la Av. San Juan que es una arteria comercial de gran movimiento con multitud de construcciones de lujo. Base, $ 15.500. Reconoce una hipoteca de $ 7.000 que se podrá pagar en 5 años. Mide 10 por 15.50. Su edificio sólidamente construído, consta de frente imitación piedra, gran salón para negocio de 156 v. c. con 4 vidrieras con celosías metálicas, escalera de cedro que conduce á una gran sala con terraza en los altos, pieza servicio, baño, w. c., preparada para altos, carpintería de cedro, gas, etc. Da $ 170 de alquiler con contrato á 1 año.
EL DGO. 24 de Dbre., á las 5.30. d17

PROPIEDAD de DIMENSIO- nes ideales, San Carlos 4082, entre Artes y Oficios y Yapeyú. A 100 mts. de la Av. Rivadavia y en un barrio de edificación moderna y compacta, donde la propiedad adquiere día á día un valor incalculable, dado sus fáciles comunicaciones con toda la capital, imprimiéndole una vida comercial y de progreso. Base, $ 18.000. A plazos. Llave en mano. Mide 11.46 por 35. Su edificio consta de dos salas al frente, comedor que cuadra sus patios, 3 dormitorios, baño, cocina, w. c., una pieza madera sótano, azotea, cielos rasos de yeso, muros empapelados, gas y adoquinado.
EL DGO. 24 de Dbre., á las 4.30. d17

CASA DE NEGOCIO FLA- mante, gran almacén, vidrieras de muestras, puertas de comercio con celosías metálicas, espacioso sótano, habitaciones de familia con puerta independiente. Edificio á todo costo, preparado para altos. Arbos esquina Camargo, á 40 metros de las Av. Canning y Corrientes. Base, $ 18.000, inclusive 11.000 cédulas argentinas. Después detalles.
EL DGO. 31 de Dbre., á las 3. d17

MAGNIFICA QUINTA EN Merlo, á 2 cuadras de la plaza, colegio é iglesia, en perfecto estado para entrar á habitarla, denominada "La Antonieta", conocida por del doctor Zocci, con una superficie de 14.000 varas y un confortable edificio de 6 habitaciones, baño, cocina, cochera, caballeriza, galpón, habitaciones para el jardinero, gallinero, glorieta, instalación de gas acetileno en todas partes, molino con tanque y pileta de 6.000 litros con cañería y riego en toda la quinta. Cercada de alambre tejido, con 1.000 árboles frutales escogidos y además, plantas de adornos, jardín etc. Base $ 18.000. Merlo en la actualidad es una de las estaciones más importantes del Oeste, no sólo por su posición como por la subdivisión de sus tierras, en virtud de las grandes ventas á precios muy elevados que se han realizado. Más datos en B. Mitre 537 ó Rivadavia 6842.—RISSO PATRON y Cía.
EL DGO. 24 de Dbre., á las 10 a. m.

CASA AL NORTE—GAZCON 1738, entre Solar y Nicaragua. Posición magnífica por sus nuevas edificaciones, pavimentos y la proximidad de las Avenidas Medrano, Río de Janeiro y Santa Fe. Base, pesos 12.000. Su edificio consta de frente de sala, dos dormitorios, comedor, cocina, w. c., cielos rasos de yeso, muros empapelados, pisos de tea, pozo semisurgente á bomba, patios mosaico, adoquinado, arbolada y eléctrico al frente.
EL DGO. 24 de Dbre., á las 3.30. d17

PROPIEDAD de RENTA EN Floresta, á 3|2 cuadra del futuro parque Olivera, San Pedro 4018 entre Laguna y bulevar Lacarra. Base, 7.000 $, incluso 2.000 cédulas argentinas. Mide 10x47. Su edificio consta de salón de negocio con vidriera y persianas metálicas, 2 dormitorios, cocina y w. c., pisos pino de tea, cielos rasos de yeso, carpintería de cedro, etc. Más datos, en B. Mitre 537 ó Rivadavia 6842.—RISSO-PATRON & CIA.
EL DGO. 24 de Dbre., á las 4.30. d17

BONITA CASA — A 26 ME- tros de la Avenida Alvarez Thomas con eléctrico, Zarraga casi esq. Plaza. Base, 6.000 $ en hipoteca á 2 años de plazo, el excedente al contado. Mide 10x27.30. Su edificio en cal y construído con materiales elegidos consta de jardín al frente, 2 piezas, comedor que cuadra sus patios, cocina, w. c., cielos rasos, yeso, piso pino tea, carpintería de cedro, mosaicos, etc. Su proximidad á la Av. Alvarez Thomas y las líneas y la edificación moderna y compacta que se levanta día por día en ese paraje hace de él un barrio moderno y de mucho porvenir. Más datos, B. Mitre 537 ó Cabildo 2020.—RISSO-PATRON & Cía.
EL DGO. 24 de Dbre., á las 4. d17

MAGNIFICA ESQUINA EN Flores. Lacarra esq. Avellaneda. Base, $ 7.000 y sus dimensiones son 10x34, puesto que mide 15.16 en el costado N.E. por 27.45 en el N.O. y 21.17 en el S.E. es el fondo. Es una ubicación muy importante, puesto que está sobre el futuro parque Nicanor Olivera y á una cuadra de las Avenidas Directorio y Provincias Unidas, esta última con adoquinado y dos vías de eléctricos. Más datos en B. Mitre 537 ó Rivadavia 6842.—RISSO-PATRON & Cía.
EL DGO. 24 de Diciembre, á las 3. d17

ESPLENDIDO TERRENO — Calle Pringles entre Cabrallo y Bogado. Base, $ 35 v. c. Barrio de adelantos, edificación moderna y de gran movimiento comercial por lo próximo al Once de Septiembre y rodeado de las importantes avenidas Corrientes, Río de Janeiro, Díaz Vélez y Medrano. Tranvía al frente y adoquinado pago. Mide 10x41.72.
EL DGO. 24 de Diciembre, á las 3. d17

CAMPOS

EN RAMALLO — 746 HEC- táreas de riquísimo campo, dividido en chacras. Está á legua y media de la estación Ramallo. Es campo de agricultura. Base $ 350 la hectárea con facilidades de pago.
EL DOMINGO 14 de Enero de 1912 en el hotel Mora, en Ramallo. Después detalles. Planos y datos en nuestra casa, B. Mitre 537, capital federal. — RISSO-PATRON Y Cía. d16

NOTA — En todas las ventas exigiremos del comprador el 5 o|o de seña y el 2 o|o de comisión, (sin excepción).
RISSO-PATRON y Cía.

José M. Altea

JUDICIAL — EN JUJUY — 40 leguas de campo.
EL VIERNES 22 de Diciembre del corriente año á las 4 p. m. en mi escritorio, Balcarce 130. Venta ordenada por el señor juez de primera instancia, doctor Víctor M. Gómez en auto de fecha 13 del corriente mes y año. Los campos de los menores Sorichi, ubicados en el distrito de Moreno, departamento de Tumbaya de esta provincia, denominados Moreno Chico, Quirquinchito, Moreno Grande, Saladillo y San José de Chañi. La estación Pumamarca del Ferrocarril Central Norte, que dista 59 kilómetros de Jujuy, da acceso á estos campos con buen camino. Por vía Salta, hay camino carretero. Los yacimientos de borax abarcan una buena zona, habiendo establecidas dos fuertes compañías que extraen grandes cantidades anuales de borax. Hay campos de pastos naturales y aguadas permanentes, con varios arrendatarios. Condiciones de venta: Los campos Moreno Chico, Quirquinchito, Moreno Grande y Saladillo, que son próximamente 20 leguas en una fracción, con la base de un peso con treinta y cinco centavos la hectárea ($ 1.35 pesos). Estos campos están mensurados oficialmente. Condiciones de pago: la mitad al escriturar, y la otra mitad al comprador desee, con hipoteca á seis y medio por ciento. Escritura, testimonio y registros por cuenta del comprador. El campo San José de Chañi, que está calculado en 20 y media leguas, lo venderé con la base de un peso treinta centavos la hectárea ($ 1.30). Condiciones de pago: la mitad al contado y la otra mitad en 20 días de ser aprobado judicialmente el deslinde y mensura, que será por cuenta del comprador, otorgando hipoteca especial hasta la cancelación del saldo. Seña 10 o|o. Escritura, testimonio y registro, por cuenta del comprador. Los títulos son perfectos, y el plano se encuentra en el escritorio del suscrito á la disposición de los interesados. La venta es de acuerdo con el artículo 550 del código de procedimientos civiles. Jujuy 23 de Noviembre de 1911.—José M. Altea M. P. v22

O. E. ACCAME

480—RECONQUISTA—480

MARTINEZ — UNA espléndida esquina, calle Goyena y Belgrano, á 1 cuadra de Pacheco y 2 de Alvear, próximo á la estación del Central Argentino. En 5 lotes con superficie de 340 á 500 varas los lotes y 720 varas la esquina. Sin base, á plazos largos y con opción. Forman parte de los terrenos de la quinta del señor Lamarca y entre las residencias de Luró, Unzué, Alvear y otros. Pidan planos.—O. E. Accame.
EL DOMINGO 24 de Diciembre, á las 4.30 p. m. d18

MARTINEZ 3 TERRENOS frente á la quinta Duraffoni y á dos cuadras de la estación, calle Estrada y Belgrano, de 10 por 40. Base, $ 9 v. c. á plazos y con opción. Situación inmejorable por ser tierra alta y próxima á la estación F. C. C. A. Pidan planos, O. E. Accame.
EL DOMINGO 24 de Diciembre á las 4. d19

MARTINEZ — 3 PRECIOSOS terrenos con vista al camino de automóviles, un lote calle Lavalle al lado de Moreno de 10 por 30 varas y dos calle Moreno entre Brown y avenida Aguirre de 10 por 33 y 10 por 62, tocándose ambos por el fondo. Base $ 5 v. c. con mensualidades. Entre las residencias más lujosas del aristocrático Martínez. Pidan planos, O. E. Accame
EL DOMINGO 24 de Diciembre á las 4. d19

CABALLITO, FRENTE á Hi- dalgo y al lado de la Avenida Gaona, hermoso terreno de medidas excepcionales, 15 por 44 varas. Base $ 18 v. c. á plazos largos, mira al Oeste y rodeado de avenidas de vital importancia, adoquinadas y con doble línea de eléctricos, entre flamantes edificios, el paraje más alto de esa altura de Triunvirato. Se trata de una venta forzosa y por lo tanto, resuelta. Informes, O. E. Accame.
EL DOMINGO 24 de Diciembre, á las 4. d17

RIVADAVIA Y LOPE DE Vega. A 1 cuadra de esta gran arteria. La esquina de Sarachaga y Virgilio, que mira al Sureste, fraccionada en 4 lotes y 1 esquina, con superficie de 279 v. c. y los lotes da 180 x 225 v. c. Base $ 9 v. c. á largos plazos. Terrenos altos de inmediata porvenir por su proximidad á Rivadavia, y dadas sus medidas ideales, con escaso desembolso puede adquirirse. Venta terminante. Un lote de 10 por 32 con frente también á Virgilio en la manzana O con base de $ 8.50 v. c. venderé en el mismo acto. Planos é informes, O. E. Accame.
EL DOMINGO 24 de Diciembre á las 2.30, d17

VILLA DEL PARQUE — Buena casa, calle Pedro Lozano entre Crán y Concordia, 10 por 48 varas. Su edificio en cal y moderno, se compone de frente imitación piedra, sala, zaguán, comedor que cuadra el patio, 2 dormitorios, cocina y dependencias, yeso, cedro, tea, mosaicos. Base $ 7.000 á plazos, á 3 cuadras de la estación Pacífico y próxima á los tranvías Lacroze y número 86. Informes, O. E. Accame.
EL DOMINGO 24 de Diciembre á las 5.30. d20

ARTURO DEMARCO

BASE, $ 11.500, A PLAZOS— Colombres 969, entre Carlos Calvo y San Juan, entre estos dos importantes bulevares, con tranvía á la puerta á todas direcciones, adoquinado pago, barrio de buenas familias. Hermosa casa de sala, vestíbulo, 3 dormitorios, cielos rasos de yeso, dependencias, etc. Sobre un terreno de 10 por 26 varas. Ad corpus. Visítese que es negocio. Rematará
EL DOMINGO 24 de Diciembre, á las 5 p. m. en la misma. Informes, Maipú 131, de 2 á 6.—Arturo Demarco. d17

BASE, $ 5.500 — ESQUINA avenidas La Plata y Agrelo, gumbos N. O., adoquinado pago y tranvía al frente. 9.30 por 22.50. Cercada de pared, etc. Ubicación inmejorable. A 3 cuadras de Rivadavia al Sur.
EL DOMINGO 24 de Diciembre, á las 5 p. m. Informes, Maipú 131, de 2 á 6.—Arturo Demarco. d17

EN 36 MENSUALIDADES— Sin interés. 4 lotes, á 1 cuadra al Norte del bulevar Provincias Unidas. Calle Pieres y Manuel Artigas, todos lotes chicos, de 10x20, más ó menos, paraje completamente alto. A 1 cuadra justa del tranvía y adoquinado de Provincias Unidas, entre edificio y en paraje completamente edificado. Condiciones: 3 meses en el acto del remate y otros 3 al firmar la escritura ante el escribano Gumersindo Busto. Títulos perfectos.
EL DOMINGO 24 de Diciembre, á las 3.30. Informes y planos, Maipú 131, de 2 á 6.—A. Demarco. d17

(Para el domingo 24 de Diciembre)

TERRENO PARQUE CEN- tenario, á una cuadra de las tranvías 86, 33, 93, 97 y 98. Zapiola entre Virgones y Monte Egmont, 10 por 55, adoquinado por cuenta del comprador. Base, $ 3 vara, se deducirán 30 mensualidades de 105 $ cada una sin interés.
EL DOMINGO 24 de Diciembre, á las 4. Se compra sin plata.—A. Demarco. d18

C. A. Pettinaroli

EN QUILMES — 20 LOTES de terreno centrales, á pocas cuadras de la estación, dos de los talleres del Ferrocarril de la Ensenada y de servicio. Quilmes y próximo al tranvía eléctrico que por concesión otorgada prolongará sus líneas hasta Conchillas y pasará frente á los terrenos. Paraje altísimo con toda clase de plantaciones, viñedos y árboles frutales, etc., donde la valorización positiva sobrepasa todo cálculo optimista con frente á las calles avenida General Mitre, empedradas. Primera Junta, Constitución y otras. Venta resuelta. Base, $ 1.80 v. c. á largos plazos.
EL DOMINGO 24 de Diciembre, á las 3.30 de la tarde, sobre los mismos. Comisión, 2 por ciento. Seña, 5 por ciento. Pidan planos en mis oficinas, Charcabuco 19. U. T. 4177 (Avenida).—C. A. Pettinaroli. d17

G. G. GROSSO

El VIERNES 22 de DICIEMBRE

En mi escritorio, 173 Bolívar 177.

MAR DEL PLATA

42 LOTES

Y 5 CUARTOS DE MANZANA

MANZANA EN EL DOCK SUD

22.500 varas en un solo lote.

ISLA EN EL TIGRE

"LA SIRENA"

11 hectáreas, 75 áreas, 40 centiáreas.

Léase detalles. — Pídanse folletos.

MANZANA en el DOCK SUR. Señalada con el núm. 103 del plano general, 22.500 varas en un solo lote. Dista una cuadra de la cabecera de la 2a. sección del dock. Las industriales, especuladores y pichincheros, tienen en ésta, una ocasión propicia de comprar terrenos de segura y rápida valorización, donde realmente puede decirse con verdad "que nadie vende". Las obras del dock, de los ferrocarriles, tranvías, compañías anónimas industriales de diversa índole, que se llevan á cabo en esa zona, le aseguran un porvenir grandioso. La orden de vender es terminante. Hay, que liquidar sobre la base ínfima de 2 $ vara, pagaderos 3a. parte al contado, 3a. 1 un año y el resto á dos años de plazo, interés 7 o|o de garantía hipotecaria.
EL VIERNES 22 de Diciembre á las 4 p. m. en el hall de mi escritorio 173 Bolívar 177 G. G. Grosso. d11

ISLA EN EL TIGRE. CONO- cida por la La Sirena, sobre el arroyo La Espera á 90 minutos escasos del Tigre. Compuesta de 11 hectáreas, 75 áreas, 40 centiáreas. Tierra muy alta. Sin bañados y canalizada un toda su extensión. Contiene grandes plantaciones de moreras (75.000 árboles aproximadamente) todas de corte. 3.200 árboles frutales, duraznos, manzanas, peras, mandarinas, naranjos, limones, ciruelas, etc. 1.000 mimbres amarillos, 10.000 id negros, etc, etc. Buena casa habitación, compuesta de cuatro piezas y cocina. Dos grandes galpones de zinc, uno de 8x4 y otro de 6x4 metros; además otro más chico para canoa. Los que deseen visitarla pueden pasar por esta oficina que se les suministrará una tarjeta y se les señalará día y hora que saldrá el vaporcito que los trasportará gratis. La orden de liquidar se terminante. Base 5.000 $. Mitad al contado y mitad á un año con 7 o|o de interés anual y pagarés hipotecarios.
EL VIERNES 22 de Diciembre á las 4 p. m., en el hall de mi escritorio 173 Bolívar 177. Dondo pueden pedirse planos é informes detallados G. G. Grosso. d11

MAR DEL PLATA — 51 amplios lotes, chacra 284. Situación descollante, en el futuro centro de la próxima gran ciudad del Atlántico. Frente á la avenida Independencia, la más importante de todas las que cruzarán esa ciudad de NE. á SO., con doble línea de tranvía al Hipódromo y al gran puerto de ultramar. Próxima á adoquinarse de madera hasta la calle Castelli y á empedrarse hasta el bulevar Mar del Plata, (los contratos han sido ya aprobados). Es harto sabido que los terrenos de segura y rápida valorización, lo mismo en aquella ciudad como en la metrópoli, son los que dan frente á avenidas ó están próximos á ellas. Contados son éstos en Mar del Plata. Se impone, pues, adquirir cuanto terreno salga á la venta en ellas, empezando por no desechar esta brillante ocasión. El barrio no puede ser más progresista, allí se edifica constantemente, con rapidez vertiginosa. Además, y ésta es el dato más importante. Dada su proximidad al centro de la ciudad, son terrenos que merecen edificarse en seguida. Pero esto no excluye el enorme beneficio que puede obtenerse conservándolos, pues la era de grandes trabajos iniciados en Mar del Plata, (rambla de cinco cuadras de ancha, obras de salubridad, puerto de ultramar, tranvías, etc., etc.,) aseguran á todos los propietarios una valorización como quizá nunca se ha operado hasta la fecha en aquella ciudad. Los terrenos son todos con frente á la citada avenida y á las calles San Lorenzo, General Roca, Peña y Catamarca. La orden de liquidar es absolutamente terminante. Sin base. A tanto la vara cuadrada y en las condiciones de pago siguientes: 10 por ciento al firmarse el boleto de compra-venta, 10 o|o á los 60 días del remate al firmarse la correspondiente escritura ante el escribano señor Eliseo Parada y el resto en cuatro cuotas trimestrales sin interés, las que empezarán á contarse desde la fecha de la escrituración. Títulos perfectos. Comisión 2 o|o. Entrega inmediata del terreno medido y amojonado.
EL DOMINGO 24 de Diciembre, á las 4 p. m. sobre los mismos terrenos. En caso de lluvia en el hall de mi escritorio en Mar del Plata, San Martín 178 (hoy 2453), donde pueden verse planos. Más informes, datos y planos en mi escritorio central, 173 Bolívar 177. Buenos Aires. U. T. 2397 Avenida.—G. G. Grosso. d14

EN MAR DEL PLATA — 42 hermosos lotes á 5 cuartos de manzana, diseminados dentro del perímetro que abarca la planta urbana de la ciudad. Terrenos todos que por su brillante situación ofrecen no solamente la perspectiva de un pingüe negocio sino que también muchos de ellos se prestan admirablemente para ubicar la mansión de veraneo ó la casa de renta. Es de todos conocidos los grandes adelantos alcanzados en un corto lapso de tiempo por esta privilegiada ciudad, la que con orgullo, bien fundado por cierto, puede ostentar el título de primer balneario Sud Americano. Allí, donde como por arte de encantamiento, vemos surgir todos los días nuevas obras de embellecimiento y utilidad pública, obras todas costosísimas por su magnitud, tales como: La Rambla de mampostería, las obras de salubridad (cloacas y aguas corrientes), el entubamiento del arroyo, la usina de luz y fuerza motriz con el salto, adoquinado de madera ó granito de inmidad de calles y sobre todas estas grandes construcciones se levanta airosa la colosal obra del gran puerto de ultramar. La rapidez vertiginosa, en que se desenvuelve la moderna edificación, los tranvías y otros adelantos ya incorporados que sería largo enumerar, forman un conjunto de factores necesarios, es cierto, para la vida de una gran ciudad, pero que es innegable que ellos traerán tras de sí una era de progreso enorme y como consecuencia lógica una valorización segura de la propiedad. Por lo tanto, comprar hoy, es asegurar un negocio en la firme convicción de que el capital impuesto, se duplicará ó triplicará dentro de poco tiempo. Negar esto, es pretender negar el Sol, y querer cerrar los ojos ante la evidencia.

DETALLES

SIETE HERMOSOS LOTES — En el barrio de los chalets, Alberti esquina San Luis, sobre la plaza Mitre y á sólo 7 cuadras del Bristol, con alfirmado en todas las calles que lo circundan. Base, $ 16 vara cuadrada.

CHACRA 42, manzana 5—Dos lotes, á dos cuadras de la estación del ferrocarril, á 4 cuadras del asfaltado y del tranvía, barrio todo poblado. Base, 2 $ v. c.

CHACRA 41, manzana S—10 hermosos lotes, frente al bulevar Constitución y calles 124 y 126, igual ubicación que los anteriores. Base, 2 pesos v. c.

CHACRA 100, manzana O.—5 lotes, con frente á las calles Santiago del Estero y Sin Nombre. Dentro de la zona de influencia del gran puerto de ultramar, próximos al bulevar Mar del Plata, con tranvía en construcción, y á la calle Tucumán macadamizada en toda su extensión. Base, $ 1.50 vara cuadrada.

CHACRA 100, manzana D.—5 espléndidos lotes, con frente á las calles Entre Ríos y Sin Nombre, igual situación que los anteriores. Base, $ 1.50 vara cuadrada.

CHACRA 221, manzana B.—5 lotes, con frente á las calles España y Díez, á dos cuadras de la magnífica del Centenario, completamente rodeados por chalets. Base, 5 pesos vara cuadrada.

QUINTA 5, manzana B—2 lotes ideales, calle España entre Iturraingó y Necochea, á dos cuadras del bulevar Marítimo y á 4 de la rambla de La Perla y de la plaza España, rodeados de chalets. Base, $ 5 vara cuadrada.

CHACRA 181, manzana B.—4 lotes, calles General Paz esquina Avellaneda, en el sitio de los grandes palacios, á 7 cuadras en línea recta de la nueva estación de pasajeros del ferrocarril Sud, á 5 de la playa Chica. Sobre una soberbia loma. Base, $ 6 vara cuadrada.

QUINTA 181—2 lotes, con frente á las calles Alvarado entre Rivas y General Paz. En igual situación que los anteriores, á una cuadra del tranvía próximo á inaugurarse, rodeados por la playa San James y playa Chica. Base, $ 6 vara cuadrada.

QUINTA 240, manzana A.—2 lotes ideales para edificar al lado del asfaltado de la calle Balcarce, dentro del radio de chalets. Rodeados totalmente de compacta y suntuosa edificación. Base, $ 7 vara cuadrada.

CHACRA 24, media manzana, calles 123 entre Alberti y Gazcón, para especular, terrenos hermosos, muy altos, distan pocas cuadras de la estación, sitio que se edifica rápidamente. Base, $ 1.50 vara cuadrada.

QUINTA 99, ejido de Peralta Ramos—4 cuartos de manzana, con opción. ¡Ojo! Especuladores. Donde debe valorizarse en lo sucesivo. Base, 50 centavos vara cuadrada.

EN LA CHACRA 220, manzana C.—1.000 varas cuadradas en un solo lote, 20 por 50, frente al SO. á un paso del mar y del bulevar Marítimo, calle en medio con el nuevo asilo Saturnino Unzué, próximos á la playa Norte. En el paraje donde se inclina la nueva edificación. Base, $ 5 vara cuadrada.

EL VIERNES 22 de Diciembre, á las 3 de la tarde, en el hall de mi escritorio, 173 Bolívar 177. Condiciones de venta: en todos los terrenos cuyos detalles anteceden, hay grandes facilidades para el pago, las que pueden consultarse en los planos respectivos. En todas las ventas es condición invariable que los títulos deben ser perfectos. Exigiré el 8 por ciento de seña y el 2 por ciento de comisión. Planos é informes detallados, pueden solicitarlos en mis oficinas, 173 Bolívar 177, Buenos Aires. U. T. 2397 Avenida.—G. G. Grosso. d14

En todas las ventas, es condición invariable que los títulos deben ser perfectos. Exigiré el 8 o|o de seña y 2 o|o de comisión. Planos é informes detallados, pueden solicitar en mis oficinas, 173 Bolívar 177, Buenos Aires, ó en Mar del Plata, San Martín 178 (hoy 2453).—G. G. Grosso.

B. A. D.

Blanco & Alvarez Drago

Casa Central: 25 de Mayo 345. U. T. 1766. Avenida. Sucursal en Flores: Rivadavia 6800. U. T. 2 Flores.

EN FLORES — HERMOSO chalecito, Varela 812. Base, $ 10.000 tomando 5.000 cédulas argentinas. Mide 10 varas de frente por 40 varas de fondo. Edificio de moderna, frente imitación piedra, jardín y verja. Sala, escritorio, 4 dormitorios, cocina y w. c., cielos rasos de yeso, piso pino tea, patio mosaico, galería de material, dos patios de mosaico, fondo, servicio de madera ó granito de inmidad de calles y sobre todas estas grandes construcciones se levanta airosa la colosal obra del gran puerto de ultramar. La rapidez vertiginosa, en que se desenvuelve la moderna edificación, los tranvías y otros adelantos ya incorporados que sería largo enumerar, forman un conjunto de factores necesarios, es cierto, para la vida de una gran ciudad, pero que es innegable que ellos traerán tras de sí una era de progreso enorme y como consecuencia lógica una valorización segura de la propiedad. Por lo tanto, comprar hoy, es asegurar un negocio en la firme convicción de que el capital impuesto, se duplicará ó triplicará dentro de poco tiempo. Negar esto, es pretender negar el Sol, y querer cerrar los ojos ante la evidencia.

DETALLES

SIETE HERMOSOS LOTES — En el barrio de los chalets, Alberti esquina San Luis, sobre la plaza Mitre y á sólo 7 cuadras del Bristol, con alfirmado en todas las calles que lo circundan. Base, $ 16 vara cuadrada.

CHACRA 42, manzana 5—Dos lotes, á dos cuadras de la estación del ferrocarril, á 4 cuadras del asfaltado y del tranvía, barrio todo poblado. Base, 2 $ v. c.

CHACRA 41, manzana S—10 hermosos lotes, frente al bulevar Constitución y calles 124 y 126, igual ubicación que los anteriores. Base, 2 pesos v. c.

CHACRA 100, manzana O.—5 lotes, con frente á las calles Santiago del Estero y Sin Nombre. Dentro de la zona de influencia del gran puerto de ultramar, próximos al bulevar Mar del Plata, con tranvía en construcción, y á la calle Tucumán macadamizada en toda su extensión. Base, $ 1.50 vara cuadrada.

CHACRA 100, manzana D.—5 espléndidos lotes, con frente á las calles Entre Ríos y Sin Nombre, igual situación que los anteriores. Base, $ 1.50 vara cuadrada.

CHACRA 221, manzana B.—5 lotes, con frente á las calles España y Díez, á dos cuadras de la magnífica del Centenario, completamente rodeados por chalets. Base, 5 pesos vara cuadrada.

QUINTA 5, manzana B—2 lotes ideales, calle España entre Iturraingó y Necochea, á dos cuadras del bulevar Marítimo y á 4 de la rambla de La Perla y de la plaza España, rodeados de chalets. Base, $ 5 vara cuadrada.

CHACRA 181, manzana B.—4 lotes, calles General Paz esquina Avellaneda, en el sitio de los grandes palacios, á 7 cuadras en línea recta de la nueva estación de pasajeros del ferrocarril Sud, á 5 de la playa Chica. Sobre una soberbia loma. Base, $ 6 vara cuadrada.

QUINTA 181—2 lotes, con frente á las calles Alvarado entre Rivas y General Paz. En igual situación que los anteriores, á una cuadra del tranvía próximo á inaugurarse, rodeados por la playa San James y playa Chica. Base, $ 6 vara cuadrada.

QUINTA 240, manzana A.—2 lotes ideales para edificar al lado del asfaltado de la calle Balcarce, dentro del radio de chalets. Rodeados totalmente de compacta y suntuosa edificación. Base, $ 7 vara cuadrada.

CHACRA 24, media manzana, calles 123 entre Alberti y Gazcón, para especular, terrenos hermosos, muy altos, distan pocas cuadras de la estación, sitio que se edifica rápidamente. Base, $ 1.50 vara cuadrada.

QUINTA 99, ejido de Peralta Ramos—4 cuartos de manzana, con opción. ¡Ojo! Especuladores. Donde debe valorizarse en lo sucesivo. Base, 50 centavos vara cuadrada.

EN LA CHACRA 220, manzana C.—1.000 varas cuadradas en un solo lote, 20 por 50, frente al SO. á un paso del mar y del bulevar Marítimo, calle en medio con el nuevo asilo Saturnino Unzué, próximos á la playa Norte. En el paraje donde se inclina la nueva edificación. Base, $ 5 vara cuadrada.

EL VIERNES 22 de Diciembre, á las 3 de la tarde, en el hall de mi escritorio, 173 Bolívar 177. Condiciones de venta: en todos los terrenos cuyos detalles anteceden, hay grandes facilidades para el pago, las que pueden consultarse en los planos respectivos. En todas las ventas es condición invariable que los títulos deben ser perfectos. Exigiré el 8 por ciento de seña y el 2 por ciento de comisión. Planos é informes detallados, pueden solicitarlos en mis oficinas, 173 Bolívar 177, Buenos Aires, ó en Mar del Plata, San Martín 178 (hoy 2453).—G. G. Grosso.

JOSE CONTI

Estación Turdera

SOBRE LA RAMBLA SUR

56 LOTES 56

EL DOMINGO 24 DE Diciem- bre, á las 2.30 de la tarde, en el mismo retazo de tierra elevadísimo, que la circunda en la rambla costado Sur, pues la estación está á bajo nivel. Lotes de todas dimensiones, con la base de $ 8 por mes, en 50 mensualidades, sin interés, dos en el acto del remate y tres al escriturar y las demás á partir del 1o. de Febrero. Entre los edificios de Mr. Enrique Mackinkie, Mr. Felipe, T. Bullo, Mr. Cornelio, J. Huhl, Mr. José Mandilla, al lado de la casa-quinta del doctor Joaquín S. Bura y sobre el bulevar Necochea, que se viene adoquinando. Espléndido servicio de trenes, todos rápidos en 15 y 20 minutos de Constitución, tranvía á sangre á Temperley y el eléctrico número 102, desde este punto á plaza de Mayo. Títulos inmejorables, los que se encuentran en la oficina de los señores Roverano, Lupi y Blanco, Rivadavia 861, donde pueden revisarse. Tren especial de plaza Constitución á la 1.10 p. m. Planos y datos, Bolívar 189.—José Conti. v24

EN GARIN — 18 MANZA- nas, divididas en 590 lotes y 26 cuartos de manzana. Frente mismo al andén de la estación.
EL DOMINGO 7 de Enero. Tren gratis de Retiro. Planos y boletos Bolívar 189.—JOSE CONTI. d5

VILLA DEL PARQUE—CA- sa chalet y un terreno sobre la Av. San Martín, entre Nogoyá y Meilincué, frente al tranvía núm. 86 á plaza de Mayo y próximamente con adoquinado.
EL DOMINGO 24 de Diciembre á las 4 vendere. Primero: casa "La Julieta" con 470 vs. cs. Edificio estilo chalet, sala, comedor, 2 dormitorios, servicio, cocina, baño, vestíbulo, etc. Tiene una hipoteca de $ 14.000 á 10 meses á 32 de plazo con el 7 o|o de interés, que servirá de base para la venta. Segundo: El terreno lindero que consta de 597 vs. cs. se venderá con la base de $ 13 v. c. Títulos perfectos. Seña 8 o|o y 3 por ciento de comisión. Planos, Bolívar 189. —José Conti. d16

VILLA DEL PARQUE — 5 terrenos en ubicación inmejorable dentro del macizo de la gran edificación de esa aristocrática Villa de la Capital donde la valorización de la tierra es enorme. Medidas especiales: 350 á 550 vs. cs. A plazos. Base $ 5 v. c. Dan frente á la calle Terrada entre Iturraspe y Marcos Sastre ó sea á 4 cuadras al SE. de la estación é igual distancia de la Avenida San Martín, con tranvía núm. 86. Adeudan 25 mensualidades de $ 25 á $ 14 cada lote. El excedente al contado. Seña 5 por ciento y 3 o|o de comisión.
EL DOMINGO 24 de Diciembre á las 4.30. Planos, Bolívar 189.—José Conti. d16

EN URQUIZA — FRENTE á las calles Lugones y Miller entre Blanco Encalada y Olazábal, 8 lotes en 40 mensualidades sin interés, con desembolso único de 2 mensualidades en el acto del remate y 2 al retirar la libreta. Comisión 2 o|o. Están situados á 1 cuadra de Monroe, con adoquinado y tranvía núm. 86 y 1 de Acha. Constan de 512 y 592 vs. cs. Base $ 10 v. c., para vender decididamente. Títulos perfectos por ante los escribanos Wright y Gamboa, Avenida de Mayo 732 al concluir de abonar 20 mensualidades.
EL DOMINGO 24 de Diciembre á las 3.30. Planos, Bolívar 189.—José Conti. d16

VILLA DEVOTO — DOS lo- tes á 3 cuadras al Sud de la estación del F. C. P. y tranvía núm. 86 á plaza de Mayo. Medidas ideales. A plazos. Base $ 4.50 la vara cuadrada.
EL DOMINGO 24 de Diciembre á las 5 p. m. venderé los dos terrenos calle Bimbrón entre Av. Chivilcoy y Mercedes, que miden 10vx40 más ó menos. Forma de pago 3a. parte al contado y el resto á 1 año 6 de plazo con el 7 o|o de interés. Títulos perfectos por ante el escribano Juan P. Martínez. Seña 8 o|o y 2 o|o de comisión. d16

CASA EN URQUIZA — CA- lle Lugones 2330, entre Blanco Encalada y Olazábal, nueva, flamante, á 1|2 cuadra de Monroe, con adoquinado y tranvía y la misma distancia de Acha también con tranvía núm. 86. Mide 10 vs. por 27. Edificio: 2 piezas, comedor, baño, cocina, servicio, mosaicos, cielorrasos, frantería de hierro; todo en ral cañería de gas, ochava en el corredor, decoraciones. Títulos perfectos. Seña 8 o|o y 2 o|o de comisión. Datos, Bolívar 189.

VILLA DEL PARQUE — 5 terrenos en ubicación inmejorable dentro del macizo de la gran edificación de esa aristocrática Villa de la Capital donde la valorización de la tierra es enorme. Medidas especiales: 350 á 550 vs. cs. A plazos. Base $ 5 v. c. Dan frente á la calle Terrada entre Iturraspe y Marcos Sastre ó sea á 4 cuadras al SE. de la estación é igual distancia de la Avenida San Martín, con tranvía núm. 86. Adeudan 25 mensualidades de $ 25 á $ 14 cada lote. El excedente al contado. Seña 5 por ciento y 3 o|o de comisión.
EL DOMINGO 24 de Diciembre á las 4.30. Planos, Bolívar 189.—José Conti. d16

EN URQUIZA — FRENTE á las calles Lugones y Miller entre Blanco Encalada y Olazábal, 8 lotes en 40 mensualidades sin interés, con desembolso único de 2 mensualidades en el acto del remate y 2 al retirar la libreta. Comisión 2 o|o. Están situados á 1 cuadra de Monroe, con adoquinado y tranvía núm. 86 y 1 de Acha. Constan de 512 y 592 vs. cs. Base $ 10 v. c., para vender decididamente. Títulos perfectos por ante los escribanos Wright y Gamboa, Avenida de Mayo 732 al concluir de abonar 20 mensualidades.
EL DOMINGO 24 de Diciembre á las 3.30. Planos, Bolívar 189.—José Conti. d16

EN LANÚS — 2 CHALETS de 4 dormitorios, comedor, cuarto de baño, cocina y w. c., patio de mosaico, construcción nueva y demás comodidades iguales que la anterior.
CASAS SAN EDUARDO 3070. Base, $ 8.000. Edificio de 3 dormitorios, comedor, cuarto de baño, cocina y w. c., patio de mosaico, construcción nueva y demás comodidades iguales que la anterior.
CASAS SAN EDUARDO 3055 y 3037. Base, 8.000 $ cada una. Miden 10 varas de frente por 50 varas de fondo. Edificio de verja con pilares al frente, 3 dormitorios, amplio comedor, cuarto de baño revestido de mayólicas, cocina y w. c. Cielos rasos de yeso, galería de material, balconeo, patio de mosaico, umbrales de mármol, frente imitación piedra, agua corriente, pileta lavar. Situadas en lo más importante del Norte de Flores, á 4 cuadras de la Avenida Rivadavia; para apreciar la construcción próxima como su barrio es necesario visitarlas. Condiciones de pago: tercera parte al contado, tercera á 6 meses y tercera á 12 meses con pagaré hipotecario y 8 por ciento de interés. Datos, Blanco y Alvarez Drago.